江北休日応急診療所入口

待合室

（平常時は約３５人お座りいただけます）

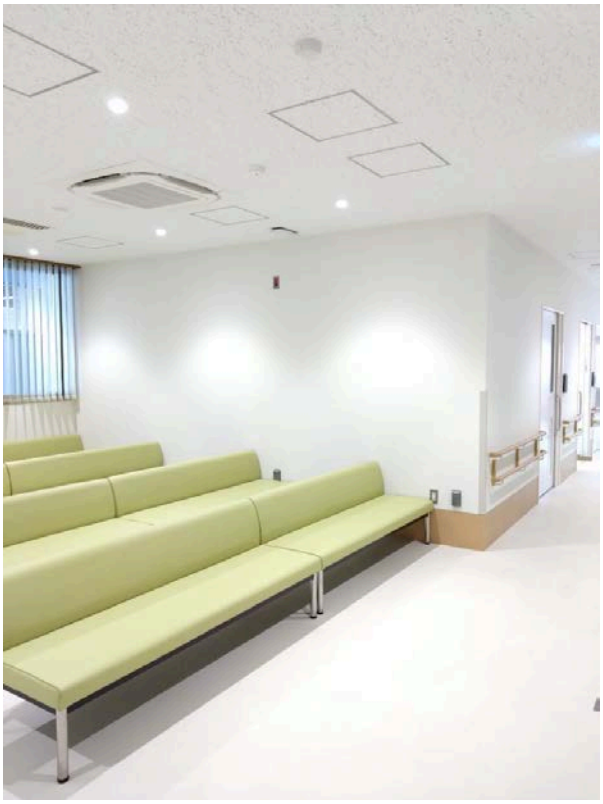
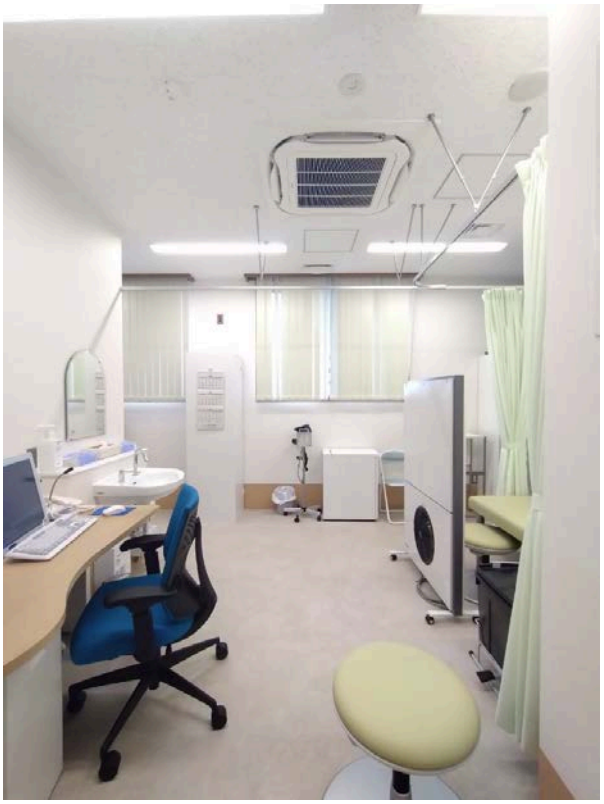
診察室