



足立区のお知らせ

足立区千住一丁目 50
☎ (882) 1111
編集・発行/足立区役所
第二庁舎 (889) 6161

人口・面積 (52.11.1)	
世帯数	204,873
人口	624,106
男	316,044
女	308,062
面積	53.25km ²
人口密度	11,720人/km ²

年末は交通事故が多発します 余裕をもって行動を

十二月は、人と車の動きが活発になり、例年交通事故も多発する月です。

「急がず」「あわてず」「ゆくりと」を心に念じ、お互いに次のことを守り、悲惨な交通事故を起さないように、事故にあわないよう注意して行動しましょう。

(運転者)
今年も、忘年会、交際などで酒を飲む機会が多くなり、酒酔いによる交通事故も多発してきます。

運転する人にとって、酒は絶対に禁物です。ハンドルを握るときは、酒は絶対に飲まないという強い決意をもち、これを実行していきましょう。

また、事故の原因で、最も多

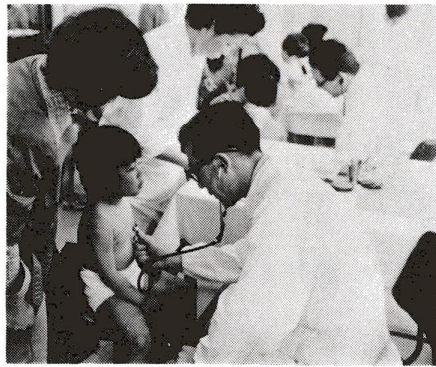

明るい家庭は健康から (竹の塚保健相談所)

この教室は、精神障害のため、通院治療をされている方を対象に、グループによるレクリエーションや話し合いを通じて、つきあいの楽しさ、活動する喜びなどを養っていただくために開かれています。ご希望の方はご参加ください。

日時 毎週金曜日 午前九時三十分～正午

成人病教室

足立保健所では、秋に実施した国民健康診断で、血圧が高いと診断された方と、現在、高血圧と診断された方と、現在、高血圧

成人病教室
座席で治療の方をおよそその家族を対象に成人病教室を開催します。

期日・会場 十二月十日(水) 市民健康センター
十二月十一日(木) 竹の塚保健相談所

精神衛生「生活相談教室」

この教室は、精神障害のため、通院治療をされている方を対象に、グループによるレクリエーションや話し合いを通じて、つきあいの楽しさ、活動する喜びなどを養っていただくために開かれています。ご希望の方はご参加ください。

日時 毎週金曜日 午前九時三十分～正午

母親学級

お仕事を休んでいる妊婦さんのために、一日で終了する母親学級を開催します。

希望と期待を持って、健康な赤ちゃんを生むことにより、平和で幸せな家庭生活を築きましょう。

日時 十二月十日(土) 午後一時～四時

栄養指導講習会

日時 十二月五日(月) 午後一時三十分～四時

テーマ 高血圧予防のための食生活

内容 ①高血圧とは ②高血圧と食事 ③塩分の減らし方

食 事 展

日時 十二月九日(金) 午前十一時～午後三時三十分

場所 産業振興館

食 事 展

日時 十二月九日(金) 午前十一時～午後三時三十分

場所 産業振興館

歩行者は次のことを守ってください。

①一秒を待つのが大切で、交差点で信号の変わり目には、無理をせず次の青信号を待ちましょう。

②横断歩道は絶対譲らな

育児相談

日時 十二月七日(水) 午前九時～一時三十分

内容 身体測定、育児と栄養指導

理解とご協力を

「ミニ開発の防止について」

ミニ開発とは、特に定まった基準がないこととは、十月五日号でお知らせしたように、計画するに、区の方針、考え方を具体的にお知らせいたします。

その主な考え方は、

①道路の形態は、可能な限り通り抜けとするよう計画すること

②造成地は、隣接地と高低差をできるだけつけないようにすること

③一画の宅地面積は、用途地域と建ぺい率により、六割地区は六六六(二〇坪)、四割地区は九九九(三〇坪)の最低基準を定め、それ以下に細分化しないこと

お 年 寄 の 方 へ

老人医療証についてお願い

区では、来年の六月末まで、満六十五歳～満七十歳になる方に、老人医療証の交付申請書をお送りいたします。

また、老人医療証をお持ちの方の中で、健康保険の加入状況を確認する必要があります。調査書をお送りいたします。

申請書または調査書の該当欄に記入の上、至急ご返送ください。その際、同封しました返信用封筒は、必ずお返しください。

なお、対象者で、未申請のため、老人医療証の交付を受けていない方は、至急申請をお願いいたします。

受給資格の有無などについては、左記へお問い合わせください。

お問い合わせ先 区役所医療助成係

お 気 軽 に ど う ぞ

国民年金相談

最近、新聞、雑誌、テレビなどで、年金問題が大きく取り上げられていて、それに気がついて、区民の方々の年金に対する関心も一段と高まり、問い合わせも非常に多くなっています。

そこで、区では区民の方々のご要望に応えるため、年金相談を実施しています。

年金について相談の方は、お気軽においでください。

お電話 十二月十六日(金) 午前十一時～午後三時三十分

場所・問い合わせ先 区役所国民年金課

ミニ開発の防止について

ミニ開発とは、特に定まった基準がないこととは、十月五日号でお知らせしたように、計画するに、区の方針、考え方を具体的にお知らせいたします。

ミニ開発の防止について

ミニ開発とは、特に定まった基準がないこととは、十月五日号でお知らせしたように、計画するに、区の方針、考え方を具体的にお知らせいたします。

ミニ開発の防止について

ミニ開発とは、特に定まった基準がないこととは、十月五日号でお知らせしたように、計画するに、区の方針、考え方を具体的にお知らせいたします。

ミニ開発の防止について

ミニ開発とは、特に定まった基準がないこととは、十月五日号でお知らせしたように、計画するに、区の方針、考え方を具体的にお知らせいたします。

ミニ開発の防止について

ミニ開発とは、特に定まった基準がないこととは、十月五日号でお知らせしたように、計画するに、区の方針、考え方を具体的にお知らせいたします。

ミニ開発の防止について

ミニ開発とは、特に定まった基準がないこととは、十月五日号でお知らせしたように、計画するに、区の方針、考え方を具体的にお知らせいたします。

健康はみんなの願い

あなたも参加しませんか

― 各種教室・講習会などを開催 ―

私たちが社会生活をしていく中で、健康は欠かすことができません。保健所では、区民の皆さんの健康を保持・増進させるため、多くの事業を実施しています。そこで、十二月に行なう事業をご紹介します。

アンケートにご協力を

足立区高齢者事業団

皆さんのご協力を願います。

アンケートにご協力を

足立区高齢者事業団

皆さんのご協力を願います。

アンケートにご協力を

足立区高齢者事業団

皆さんのご協力を願います。

アンケートにご協力を

足立区高齢者事業団

皆さんのご協力を願います。

アンケートにご協力を

足立区高齢者事業団

皆さんのご協力を願います。

青色申告決算書作成説明会

時間はいつでも午後2時から4時までです。

期日	会 場	所 在 地
12月12日(月)	第一勧業銀行千住支店	千住2-58
12月13日(火)	東海銀行竹の塚支店	竹の塚1-41-1
	西新井税務署	栗原3-10-16
12月14日(水)	足立農業協同組合花畑支店	花畑町3808
	西新井税務署	栗原3-10-16
12月15日(木)	足立税務署	千住旭町4-21
	西新井税務署	栗原3-10-16

区民カレンダー(12月5日~1月4日)	
日 曜	行 事・催し物
5 月	献血 (第12出張所 10時~3時)
6 火	文学教室 (東部センター10時~12時) 老人民謡教室 (千住あずま老人館 1時) 着付教室 (東部センター10時~12時)
7 水	老人映画会 (中部センター 1時30分/千住センター10時30分) 老人詩吟教室 (大谷田老人館 1時)
8 木	法律相談 (区民相談室 1時~4時) 老人七宝焼教室 (西部センター9時) 俳句教室 (東部センター10時~12時) 民謡教室 (大谷田老人館11時)
9 金	税務・行政相談 (区民相談室 1時~4時) 老人民謡教室 (花畑センター 2時~4時) 更生保護相談 (区民相談室10時~4時) 老人踊り教室 (西部センター10時30分)
10 土	交通安全・地域美化デー 絵画教室 (東部センター 1時30分) 豚肉の安売りデー 子供映画会 (中部センター 1時) 老人生花教室 (西部センター11時)
11 日	映画大会 (西部センター1時) クリスマスマスティー (中部センター10時) 献血 (大谷田児童館10時30分) ギター教室 (大谷田児童館10時) 木工教室 (西伊興児童館10時) 子供映画会 (いりや児童館1時30分)
12 月	
13 火	老人健康相談 (中部センター・西部センター・千住センター 1時30分) 老人民謡教室 (西部センター 1時30分)
14 水	老人おどり教室 (花畑センター 1時~2時)
15 木	法律相談 (区民相談室 1時~4時) 老人民謡教室 (千住あずま老人館 1時) 献血 (東洋江小学校10時~3時) 老人民謡・三味線教室 (大谷田老人館 11時)
16 金	水産物安売りデー 税務相談 (区民相談室 1時~4時) 老人踊り教室 (西部センター 10時30分) 献血 (花畑センター 10時~3時) 人権の上相 (区民相談室 1時~4時)
17 土	子供映画会 (中部センター1時/西部センター 2時/西伊興児童館・花畑センター 2時30分) 映画の夕べ (教育センター 1時) 映画大会 (東部センター1時30分) 老人踊り教室 (西部センター9時30分~3時)
18 日	第3日曜日は家庭の日... 親子で話し合いを 西伊興児童館開館5周年展示会 (17日~24日まで)
19 月	老人囲碁大会 (大谷田老人館 10時)
20 火	青少年健全育成の日 献血 (竹の家駅東口10時~3時) 老人ゆず湯 (西部センター12時) 高齢者職業相談 (区民相談室10時~3時) 老人民謡教室 (西部センター 1時30分)
21 水	青果物安売りデー 老人ペーパークラフト教室 (西部センター9時) 法律相談 (第2庁舎 1時~4時) 老人詩吟教室 (大谷田老人館 1時)
22 木	法律相談 (区民相談室 1時~4時) 老人民謡・三味線教室 (大谷田老人館11時)
23 金	税務相談 (区民相談室 1時~4時) クリスマスマス (大谷田児童館 1時30分) 更生保護相談 (区民相談室 10時~4時)
24 土	豚肉安売りデー 老人生花教室 (西部センター11時) クリスマスマス (千住センター) 子供映画会 (中部センター 1時/大谷田児童館 2時/いりや児童館 3時) 1時30分)
25 日	クリスマスとも大会 (東部センター 2時) ギター教室 (大谷田児童館 10時)
26 月	足立区特別交通安全日
27 火	
28 水	献血 (北千住駅西口10時~3時)
29 木	
30 金	
31 土	
① 日	元旦
2 月	
3 火	
4 水	

センターの催しもの

マペパークト教室
日時 十二月三日(火)
午前九時三十分~正午
内容 クリスマス飾り
教員 カッター、はさみ、鉄筆、ものさし、裁ち板おしほり

つみみ面教室

日時 十二月九日(金)午後一時~四時
内容 新春向けのもの
教材費 四千七百五十円
用具 つみみ面用ペンセツ
日時 十二月十日(土)午後一時~四時
内容 新年向けのもの
教材費 四千七百五十円
用具 つみみ面用ペンセツ

区民スキー教室

お気軽にどうぞ
区民スキー教室
第一回
期日 昭和五十三年一月十八日(土)~二十一日(火)
三泊五食(車中一泊)
場所 群馬県万座温泉スキー場
宿舎 万座高原ロッジ
参加費 一万五千八百円
集合場所 一月二十八日(土)午後九時三十分 区役所前(第二次)
参加対象 区内在住、在勤で十六歳以上の高校生を除く

富士山麓でスケートスクール

期日 昭和五十三年二月四日(土)午後七時~九時
場所 富士山麓
参加費 一万六千四百円
集合場所 二月十八日(土)午後九時三十分 区役所前
交通機関 往復とも越後ラックバス利用
参加対象 区内在住、在勤で十六歳以上の高校生を除く

区民駅伝大会

ふるってご参加を
区民駅伝大会
期日 昭和五十三年一月十五日(日)午前八時三十分(ただし、雨の場合は一月二十二日に順延)
場所 荒川河川敷岸(西新井橋)北橋間
資格 区内在住、在勤、在学の男子
一チーム編成、距離 一般の部・高学部の部・監督、選手五名、補欠二名(二人五キロ)

足立区で買おう食べよう頼もう

野球場抽せん日
十二月の野球場抽せん日は、十二月(日)となり、また、が、会場(都合)により、十日に變更させていただきます。

同和問題の理解のために

同和問題の理解のために
同和審査員特別措置法
差別をうけることが、どんなに辛いことか、それは、差別のために多くの若い人たちが、その重みに耐えかねて死なせられた。かすかすの事実が、そのまます、酷薄さを物語っています。
かつて、ひたひたのおかあさんが、ある市の研究会の席上で、せめて、うの子が死なないで、生きてほしいと、泣きながら、懇々と訴えられた。
会場は従来どおり盛況振興で、受け付けは午前八時三十分から午前九時までです。

新入学児童の就学通知について

新入学児童の就学通知について
昭和五十三年四月小学校入学するお子さんの就学通知書は、昭和五十三年三月下旬、お送りしております。
通知書の中には、健康診断・知能検査の通知も同封してありますので、よく確かめください。

年末たすけあい募金にご協力ください

年末たすけあい募金にご協力ください
この就学通知書に関する名簿は、昭和五十三年十一月三十日現在(平成)は、十二月二十二日から二十七日までを期間として、区役所の各出張所にありますのでご覧ください。
お中、中学校へ新入学される方の就学通知書は、在学小学校を通じて、昭和五十三年、月下旬にお送りしております。
お問い合わせ先 教育委員会事務局

生活資金融資

生活資金融資
ご利用ください
対象 中小企業に働く方で、同一住居に三か月以上居住し、かつ同一企業に原則として六か月以上勤続の都内在住、在勤の方
使途 一般生活資金
融資限度 一人三十万円以内
利率 年利七・七五%
返済方法 借付月の翌月から返済(毎月均等返済)
必要書類 ①申し込み時に、借入申込書・給与証明書の提出
②源泉徴収票・住民税納税証明書(本人)・健康保険証 ③借入入れる時に、印鑑証明書(本人、保証人)・住民税納税証明書(保証人)
④保証人(保証人)・印鑑証明書(保証人)
⑤保証人(保証人)・印鑑証明書(保証人)
⑥保証人(保証人)・印鑑証明書(保証人)
⑦保証人(保証人)・印鑑証明書(保証人)
⑧保証人(保証人)・印鑑証明書(保証人)
⑨保証人(保証人)・印鑑証明書(保証人)
⑩保証人(保証人)・印鑑証明書(保証人)

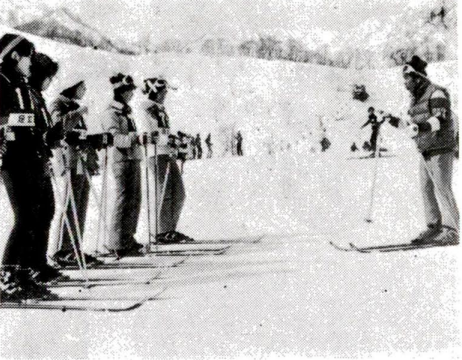

なにごと基本が大切 (区民スキー教室)

冬のスポーツで寒さに勝とう

冬のスポーツで寒さに勝とう
お気軽にどうぞ
区民スキー教室
第一回
期日 昭和五十三年一月十八日(土)~二十一日(火)
三泊五食(車中一泊)
場所 群馬県万座温泉スキー場
宿舎 万座高原ロッジ
参加費 一万五千八百円
集合場所 一月二十八日(土)午後九時三十分 区役所前(第二次)
参加対象 区内在住、在勤で十六歳以上の高校生を除く

富士山麓でスケートスクール

富士山麓でスケートスクール
期日 昭和五十三年二月四日(土)午後七時~九時
場所 富士山麓
参加費 一万六千四百円
集合場所 二月十八日(土)午後九時三十分 区役所前
交通機関 往復とも越後ラックバス利用
参加対象 区内在住、在勤で十六歳以上の高校生を除く

区民駅伝大会

区民駅伝大会
ふるってご参加を
区民駅伝大会
期日 昭和五十三年一月十五日(日)午前八時三十分(ただし、雨の場合は一月二十二日に順延)
場所 荒川河川敷岸(西新井橋)北橋間
資格 区内在住、在勤、在学の男子
一チーム編成、距離 一般の部・高学部の部・監督、選手五名、補欠二名(二人五キロ)

足立区で買おう食べよう頼もう

足立区で買おう食べよう頼もう
野球場抽せん日
十二月の野球場抽せん日は、十二月(日)となり、また、が、会場(都合)により、十日に變更させていただきます。

同和問題の理解のために

同和問題の理解のために
同和審査員特別措置法
差別をうけることが、どんなに辛いことか、それは、差別のために多くの若い人たちが、その重みに耐えかねて死なせられた。かすかすの事実が、そのまます、酷薄さを物語っています。
かつて、ひたひたのおかあさんが、ある市の研究会の席上で、せめて、うの子が死なないで、生きてほしいと、泣きながら、懇々と訴えられた。
会場は従来どおり盛況振興で、受け付けは午前八時三十分から午前九時までです。

新入学児童の就学通知について

新入学児童の就学通知について
昭和五十三年四月小学校入学するお子さんの就学通知書は、昭和五十三年三月下旬、お送りしております。
通知書の中には、健康診断・知能検査の通知も同封してありますので、よく確かめください。

年末たすけあい募金にご協力ください

年末たすけあい募金にご協力ください
この就学通知書に関する名簿は、昭和五十三年十一月三十日現在(平成)は、十二月二十二日から二十七日までを期間として、区役所の各出張所にありますのでご覧ください。
お中、中学校へ新入学される方の就学通知書は、在学小学校を通じて、昭和五十三年、月下旬にお送りしております。
お問い合わせ先 教育委員会事務局

生活資金融資

生活資金融資
ご利用ください
対象 中小企業に働く方で、同一住居に三か月以上居住し、かつ同一企業に原則として六か月以上勤続の都内在住、在勤の方
使途 一般生活資金
融資限度 一人三十万円以内
利率 年利七・七五%
返済方法 借付月の翌月から返済(毎月均等返済)
必要書類 ①申し込み時に、借入申込書・給与証明書の提出
②源泉徴収票・住民税納税証明書(本人)・健康保険証 ③借入入れる時に、印鑑証明書(本人、保証人)・住民税納税証明書(保証人)
④保証人(保証人)・印鑑証明書(保証人)
⑤保証人(保証人)・印鑑証明書(保証人)
⑥保証人(保証人)・印鑑証明書(保証人)
⑦保証人(保証人)・印鑑証明書(保証人)
⑧保証人(保証人)・印鑑証明書(保証人)
⑨保証人(保証人)・印鑑証明書(保証人)
⑩保証人(保証人)・印鑑証明書(保証人)