あだち広報

発行／東京都足立区　〒120　足立区千住一丁目4—18　☎（882）1111　編集／企画部広報課

人口面積（60.6.1）	
世帯	220,555
人口	629,951
男	319,144
女	310,807
面積	53.25㎢
人口密度	11,830人／㎢

≪月2回（5日、20日）発行≫

INTERNATIONAL YOUTH YEAR

国際青年年

国際青年年とは

昭和54年に開催された国連総会は、昭和60年を国際青年年（IYY＝International Youth Year）とすることを決め、そのテーマを「参加・開発・平和」としました。

青年が構成員の一人として社会に対する関心やかかわりを深め、社会の中で積極的に役割をはたし（参加）、自分自身の人格的成長をはぐくみ、個人の能力を高めるとともに地域、国の発展に貢献し（開発）、国際交流、国際協力を通じて平和に貢献していくという願いがこめられています。

足立区における取り組み

今までの経緯

足立区においては、昭和57年末から民間の青少年関係団体により、IYY活動が自主的に取り組まれ、昨年4月には、足立区「国際青年の年」推進協議会が設立されました。

以降、IYY事業推進に向けての各種研修会や映画会の開催、昨年9月には政府提唱の「21世紀友情計画」に基づき来日した、タイ国青年との交流会を開催するなど活発な活動を進めています。このように若者たちが率先して活動を進めている足立区は、全国的にも注目を集めています。

区としても推進協議会の準備段階から、その組織化への助言、補助金の支出など援助を行っています。また、本年4月には、"国際青年年事業推進にあたって"を作成し、区としての重点目標を定め、IYYを今後の青年行政のあり方を検討し始める契機の年にしていくことを確認しました。

実施年のとりくみ

推進協議会の取り組みの中心は、9月実施の「青年フェスティバルFeet up85」です。総合スポーツセンターで行う、このイベントには1万人以上の青年を集めようと毎夜実行委員会が、開かれ事業内容の検討が進められています。

このほかには、青年実態調査（4月中旬実施）、青年シンポジウム（4月下旬実施）が多数の青年を集め盛大に行われました。

区教育委員会は、推進協議会と連携し、独自の主催事業として「国内研修会」「青年の主張大会」などを開催します。

あなたもFeet up85の実行委員会に参加しませんか。くわしくは、足立区青年館内「IYY事務局」まで　☎890）1778

足立区議会 議長・副議長決まる

足立区議会は、5月28日開会の臨時区議会で、議長に森信雄議員（自由民主党）、副議長に宮原進議員（公明党）を選出しました。

議長　森　信雄

副議長　宮原　進

七夕に願いをこめてこの一票

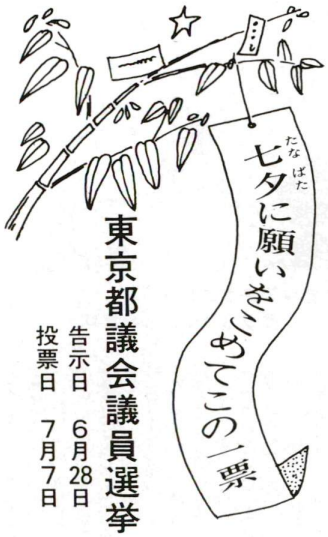

東京都議会議員選挙

告示日　6月28日
投票日　7月7日

「Feet Up'85」に向けて

今、「IYY推進協議会」は、「青年フェスティバルFeet up85」の開催に向けて、精力的に取り組んでいます。そこで、推進協議会のメンバーとして活躍されている、宿岩伸夫さん（会長）、内田淳子さん（事務局担当）に登場していただきました。

宿岩…「協議会結成以来大勢の人達の協力を得て、順調に事業を進めてこられました。これも従来から青年活動が盛んな足立区ならではと思います。しかし本番は、これからです。Feet up85、成功のためにより多くの青年の参加を期待します」

内田…「IYY活動を通して、いろいろな方々と出会い、そして今、一つの事に向かって全員で取り組んでいます。もっともっと多くの人達とふれあい、手を結びFeet up85をビッグイベントとして成功させたいですね。あなたも実行委員として参加しませんか」

青年フェスティバル　9月7・8日

Feet up '85

総合スポーツセンター

青年自らの手で企画・運営し、すべての区民が楽しめる祭典です。
テーマ：発見！あなたの素顔。
内　容：キャンプファイヤー、スポーツ・ゲーム、野外コンサートなど……

主役は青年
あなたも参加しませんか！

愛称：大志
IYYアイドルキャラクター

国内研修会

足立区と友好都市提携を結んでいる、新潟県小出町と長野県山ノ内町を訪れ、地元青年との交流会を開催します。
開催予定　11月1日～4日

青年の主張大会

21世紀を担う青年達は、現代をどのように生きているのか、お互いの体験と希望を発表する大会です。著名人の講演も予定しています。
開催予定　11月17日

少年キャンプを豊かにするために

回	日程	内容
1	7/2(火)	今、なぜキャンプなのか
2	7/9(火)	キャンプリーダーは何をすればよいのか
3	7/16(火)	キャンプ事故を防ぐために
4	7/23(火)	キャンプで何をすればよいのか
5	7/25～27 まとは 7/27～29 かっぱ祝代	少年キャンプの体験（宿泊研修）
6	8/6(火)	キャンプ体験をふり返って
7	9/3(火)	キャンプにおけるグループワークとリーダー
8	9/10(火)	キャンパーが成長できるプログラム
9	9/17(火)	明日の天気を読む
10	9/21～23	活動技術を身につけるキャンプ実習（宿泊研修）
11	10/1(火)	ケガ・事故への対処の仕方
12	10/8(火)	新しいキャンプを求めて

時間は宿泊を除いて、毎回 午後6時30分～9時
日本キャンプ協会資格取得のためには宿泊への参加が必要です。

お知らせ
青少年のために

申込・問合せ先　青少年係

ヤングリーダー研修会

大自然の中で生活し、活動するキャンプ活動は、子ども会などの少年団体や様々なグループにおいて活発におこなわれています。

しかし、キャンプ活動には事故防止のための安全への配慮や、充実した活動のためのプログラム作成などが必要となってきます。

そこで、指導者に必要な理論や技術を学ぶ研修会を企画しました。

なお、修了者は日本キャンプ協会初級指導者の資格申請（有料）ができます。

日時・内容　左表のとおり
場所　青年館及び野外レクリエーションセンター
対象　区内在住・在勤で18歳～30歳の方（高校生は除く）
定員　50名（先着順）
費用　無料（ただし、教材費2千円および宿泊の交通費食費は実費）
申込方法　電話
申込期限　7月1日（月）

申請してください青年教室

この教室は、地域の青年がレクリエーション活動や学習活動の開催を自主的に企画・実施するものです。

教育委員会では、申請のあった団体に対し、会場の提供、講師の紹介、資料、教材の提供、謝礼の負担、助言・指導を行います。

対象　区内の青団体、またはこれからつくろうとする青年の集まり

青年サークルに講師派遣

対象　区内の青年サークル、およびグループ
助成内容　1団体につき講師1名（9千円以内）
申込方法　申込書が、青少年係、青年館にあります

春の叙勲
区内関係者11名が受章

昭和60年春の叙勲で、区内在住および区内で功労のあった方11名が、晴れて受章されました。これに伴い区の叙勲者祝賀会が、5月31日、産業振興館で行われ、永年にわたる社会への功労に対し、区長から感謝、祝福されました。叙勲された方々は、次のとおりです。

（敬称略）

▽土橋隆（78歳）…勲4等旭日小綬章・産業振興功労　▽赤岡茂子（64歳）…勲5等瑞宝章・保健衛生功労　▽木村辨之助（78歳）…勲5等瑞宝章・印刷業務功労　▽土屋清（69歳）…勲7等青色桐葉章・警察功労　▽中山仲治（71歳）…勲7等瑞宝章・鉄道業務功労　▽田島茂男（66歳）…勲7等青色桐葉章・警察功労　▽千葉八郎（69歳）…勲6等瑞宝章・警察功労　▽谷勇吉（76歳）…勲5等瑞宝章・写真文化功労　▽中尾芳雄（60歳）…勲6等単光旭日章・消防功労　▽藤原忠志（77歳）…勲6等単光旭日章・自治功労　▽近藤高明（70歳）…勲6等瑞宝章・警察功労　▽千葉八郎（69歳）…勲6等瑞宝章・警察功労

燃えない建物に建て替えませんか

220万円助成

◀不燃化助成第1号の建物（本木2丁目）

不燃建築物を建築すると
助成金が受けられます

区では、「災害に強いまちづくり」を重点施策の一つとして取り組んでいます。

その一環として、昨年度から、大震火災時の安全な「避難路」や「延焼遮断帯」を整備するために、不燃化促進助成事業を行っています。

これは、不燃化促進区域内で一定の基準をみたす不燃建築物を建てる方に、助成金を差し上げ、燃えないまちづくりを促進するものです。

助成事業は、既に補助100号線地区で行われています。

今年五月からは、新たに、桜土手通り地区、旧日光街道地区でも開始しました。

これらの区域で、これから建物を建て替えようとする方は、この制度をご利用ください。

助成内容　別表のとおり

助成対象の区域（別図）

①補助100号線地区
②桜土手通り地区
③旧日光街道地区

それぞれ両側おおむね30メートル以内

くわしくは、まちづくり課へ。

助成内容

助成対象建築主		イ．個人 ロ．中小企業である会社 ハ．公益法人 ニ．区長が必要と認める方
助成対象建築物	建築物の種類	イ．耐火建築物 ロ．準耐火建築物 準耐火建築物とは ○地上階数が2でかつ延べ面積が100㎡以下であること ○主要構造部を不燃材料で作り、屋根、外壁、及び外部に面する主要構造部を耐火構造とし軒裏を耐火構造又は防火構造としたもの
	規模	イ．地上階数が2以上で、かつ高さが7m以上であること ロ．敷地面積が40㎡以上で、かつ建築物の延べ面積が50㎡以上であること
	その他	別に定める建築物整備基準に適合すること
助成金額	基本助成	1棟につき220万円
	加算助成　共同建築加算	各建築主に50万円加算 ○共同建築とは、権利者（所有権者又は借地権者）の異なる複数の敷地を共同利用して、当該権利者である建築主が共同して建築する一棟の建築物です ○一建築主の床面積の持分が50㎡以上あることが必要です
	加算助成　3世代住宅加算	50万円加算 ○3世代住宅とは、親と子と孫、親と配偶者を有する子等が同居する自己用住宅です ○建築物が次の要件を満たすことが必要です 1．住宅部分の延べ面積が90㎡以上であり、かつ居住室を4以上有するものであること 2．高齢者の専用室を設け、浴室、階段等が高齢者の使用を配慮したもの 3．消火器の設置等防災上の配慮をしたもの

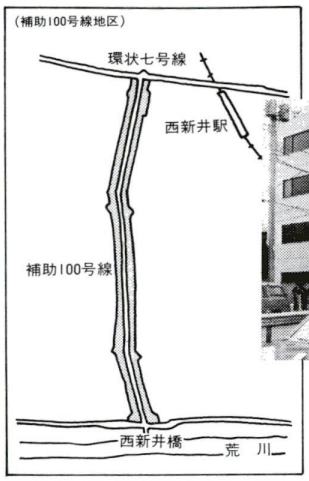

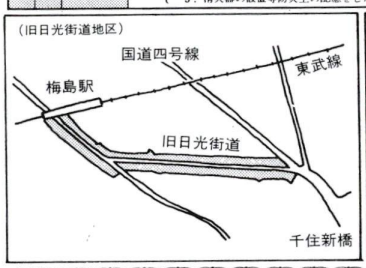

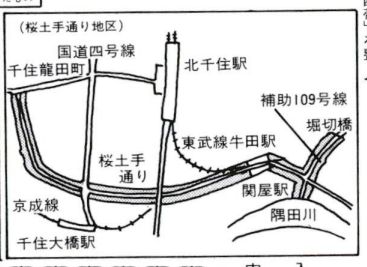

福祉事業あんない

寝たきりのお年寄りに 巡回入浴サービス

対象者　65歳以上、在宅で寝たきりの入浴困難な区民

入浴方法　▽施設入浴…送迎車で足立新生苑に行き入浴　▽自宅入浴…対象者宅に浴槽を持ち込んで入浴

入浴回数　5～10月…月2回、11月～4月…月1回

申込方法　申請書と診断書を提出してください（いずれも、所定の用紙が老人福祉係にあります）

申込・問合せ先　老人福祉係

㊫医療証は7月1日切替です

65歳から69歳までの方が、現在お持ちの㊫医療証は、6月30日で有効期限が切れます。

新しい医療証は6月下旬に郵送します。

ただし、次の方には㊫医療証が交付されません。

▽老人保健法の受給者　▽健康保険に加入していない方　▽社会保険の被保険者（本人）　▽生活保護（医療扶助）受給中の方　▽制限以上の所得のある方（別表参照）

※㊫老人医療助成制度に該当する方で、まだ医療証の交付を受けていない方はお問い合せください。

問合せ先　老人医療係

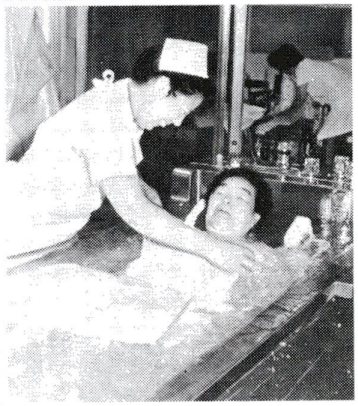

昭和60年度所得制限基準額表 ㊫

扶養している親族等の数	本人所得制限基準額	給与収入換算額
0人	1,913,000円	2,970,000円
1	2,303,000	3,497,000
2	2,633,000	3,910,000
3	2,963,000	4,322,000
4	3,293,000	4,735,000
5	3,623,000	5,147,000

（6人以上…1人につき33万円を加算）

募集します 統計事務アルバイト、登録調査員

◆**アルバイト募集**

期間　7月上旬～8月下旬

時　午前9時～午後4時

業務内容　国勢調査の準備作業

賃金　600円（時給）

資格　18歳以上25歳未満の健康な方（高校生を除く）

募集人員　男子6名、女子2名

勤務場所　東部工事事務所会議室（綾瀬2丁目）

申込期限　6月29日

◆**登録調査員募集**

統計調査は、国勢調査をはじめ、家庭や商店、工場等を対象とした定期的な調査があります。

これらの訪問調査に携わる登録調査員を随時募集しています。

統計調査に熱意と関心のある方は、ぜひ登録をお願いします。

登録資格　20歳以上60歳未満の健康な区民

申込方法　いずれも、履歴書を統計係に持参

申込・問合せ先　統計係（東部工事事務所内　綾瀬2－30－6　☎601－0171）

提出しましたか 児童手当・特例給付・児童育成手当の現況届

児童手当・特例給付・児童育成手当を受けている方に送付した、昭和60年度の現況届は、提出期限6月30日です。

問合せ先　児童手当係

なお、まだハガキが届かない方や、ハガキを紛失・汚損した方は、印かんを持参して直接窓口へおいでください。

提出期限　6月30日

問合せ先　児童手当係

のハガキは、提出しましたか。

まだ、提出していない方は早急に必要事項を記入のうえ返送してください。この届出がないと、六月以降の手当が受けられなくなります。

国民年金のお知らせ

国民年金相談

国民年金に関する疑問や制度について、くわしく知りたい方のために行います。

当日は、足立社会保険事務所から専門官が来所し、質問、相談等をお受けします。

日時　7月3日（水）午前10時～午後3時30分

場所　区役所2階ホール

問合せ先　国民年金課適用係

国民年金保険料を納められない方へ

保険料を納めないままにしておくと、年金を受けられなくなることがあります。

経済的な事情などで納めることが困難な方は、保険料免除の手続きをしてください。

手続き方法　国民年金課、または出張所へ印鑑・年金手帳を持参してください。

問合せ先　国民年金課記録係

散歩みち　自然とふれあう…都市農業公園

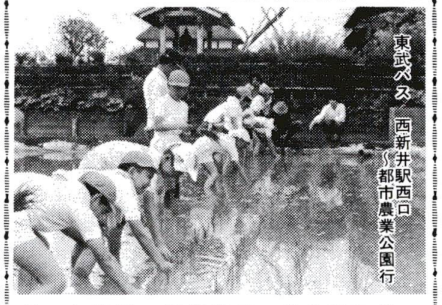

東武バス　西新井駅西口《都市農業公園行

都市農業公園は、都市化の波の中で、次第に失われつつある農業の姿を残し、自然とのふれあいの場として昨年11月、鹿浜にオープンしました。

園内には、古民家が復元され、水田、菖蒲田、野菜・花卉などの畑、260種3万6千本あまりの樹木が植えられています。

6月11日に、330㎡の水田で、北鹿浜小学校の児童などにより田植えが行われました。

秋には、黄金色の稲穂が見られるでしょう。

ご協力ください 水洗化が可能になりました

この地域にお住いの方には、3年以内に水洗化工事をしていただくことになります。

水洗化可能地域・供用開始年月日　左表のとおり

問合せ先　都下水道局小菅支所　☎602－8822　または区役所下水道課　☎889－6161

町名	全部告示区域	一部告示区域	供用開始年月日
足立四丁目		6、8～12	昭60.4.13
綾瀬四丁目		3～7、9～24、27～29	
綾瀬六丁目	12	1～3、7～11、13～15、37、41	
綾瀬七丁目	13	1～3、11、12、14、16、17	昭60.4.23
加平一丁目		1、2	
東和三丁目		1、3～5、16、17	
東綾瀬三丁目		8～12、14、15	
梅田六丁目		8、9	
興野一丁目		18	昭60.4.30
本木東町	3～6、8、15、16、19	17、18	
本木南町	22、24	19～21	
興野二丁目	2～4、6、7、15～17	1、14、18～21	
関原二丁目	11、14、15、17～21、35～37、45	9、10、12、13、16、22、46	
関原三丁目	2、10	1、3、7～9、11、12	
中央本町一丁目	22	20	昭60.5.1
中央本町五丁目	4、5	1	
西新井本町四丁目	12～14、25、26	3、4、15、16、22～24、27～30	
本木北町		10、11	

使用済乾電池についてのお願い

カメラ、時計、電卓、電子ゲームなどに使用されているボタン型電池（水銀電池を含む）は、日本電池・器具工業会が自主回収を行なっています。

お手数ですが、電気店、カメラ店、時計店、メガネ店、玩具店などの乾電池取扱店に設置されている回収箱に入れてください。

なお、アルカリ乾電池等の筒型乾電池は、従来どおり分別ゴミとして出すようご協力をお願いします。

〈環境課〉

▶ボタン型電池は回収箱へ

住居表示からのお知らせ

◆**辰沼一・二丁目、六木一～四丁目、佐野一・二丁目にお住いの方へ**

区では、これらの区域の実態調査と、それに伴う各家庭に取り付けてある町名街区表示板や戸番標（それぞれ住所を表わす緑色のプレート）の取り替え作業を次のとおり行ないます。

調査期間　7月初旬～8月下旬

取り替え期間　10月初旬～12月下旬

※この作業は、区で委託した業者（住居表示係の腕章を付けています）が行ないます。

皆さんのご協力をお願いします。

問合せ先　住居表示係

保健衛生あんない

日本脳炎の予防接種

日本脳炎の予防接種を次のとおり実施します。

該当する幼児には、忘れずに受けさせましょう。

実施日・会場 下表のとおり

受付時間 午後2時～3時

対象 満4歳以上（4月1日現在）学齢前までの幼児で保育園、幼稚園に通っていない一般幼児

※保育園・幼稚園に通っている幼児、および小・中学校児童・生徒は各施設で実施しますが、それにもれた幼児・児童・生徒も受けられます。

接種方法 初めてこの予防接種を受ける幼児は、1～2週間あけて2回接種します

昨年に2回（1～2週間の間隔で）受けたことのある幼児は、1回接種します

予防接種を受けられない幼児

①発熱している方、または著しい栄養障害があるもの

②最近、または今病気にかかっているもの（心臓、腎臓、肝臓等の病気で急性期、増悪期、または活動期にあるもの）

③アレルギー体質のもの

④予防接種により、高熱など異常な副反応をおこしたことのあるもの

⑤最近1年以内に、けいれん症状をおこしたことのあるもの

⑥その他、医師が不適当と認めたもの

《注意事項》当日は、体温をはかり母子手帳を持って会場へおいでください。

問合せ先 区役所保健予防係、足立保健所、千住保健所

日本脳炎接種会場と日程

接種会場	1回目	2回目	予備日
千住保健所	7月2日(火)	7月9日(火)	7月17日(水)
江北保健相談所	7月3日(水)	7月10日(水)	7月17日(水)
足立保健所	7月4日(木)	7月11日(木)	7月18日(木)
中央本町保健相談所	7月9日(火)	7月16日(火)	7月23日(火)
東和保健相談所	7月10日(水)	7月17日(水)	7月24日(水)

電話番号一覧

足立保健所 855－4151
千住保健所 888－4277
中央本町保健相談所 880－1165
東和保健相談所 606－4171
江北保健相談所 896－4004

事業名	日程		会場	定員・費用	申込方法（対象・内容等）	申込・問合せ先
一般健康診査	6～10月 午前9時～10時30分	第1月曜日	足立保健所	一般健康診査……100円 精密診査……500円（生活保護世帯、住民税非課税世帯の方は免除）	所管の保健所・保健相談所へ電話予約（40歳以上の区民を対象に問診、身体計測、血圧測定、尿検査、X線間接撮影等。なお、結核予防法に基づく結核検診も同時に実施しています。検査の結果、必要があるとされた方は精密診査も行います ※健康手帳をお持ちの方は、必ず持参してください。）	各会場へ
		第1木曜日	江北保健相談所			
		第1月曜日	千住保健所			
		第1木曜日	東和保健相談所			
		第1火曜日	中央本町保健相談所			
成人病検診	午前9時～10時	毎週水曜日	足立保健所	5,000円	電話予約（30歳以上の区民。心電図、眼底、尿、血液など23項目。胃・子宮がんは含みません）	各会場へ
		毎週金曜日	千住保健所			
所外母親学級	7/2・9・16・23（4日制）午後1時30分～4時		総合スポーツセンター	無料	電話予約 ※母子手帳持参してください（妊娠中の生活と栄養、お産の経過、赤ちゃんの育て方、沐浴指導、映画など）	足立保健所へ
働いている人の母親学級	7/13・20（土曜学級2日制）午後1時30分～4時		足立保健所		電話予約、対象…働いている妊婦（妊娠中の生活、妊婦体操、お産の準備、妊産婦の栄養、赤ちゃんの育て方 ※持参するもの…体操のできる服（13日のみ）、母子手帳、筆記用具）	
高血圧肥満予防栄養講習会	6/26 午後1時30分～3時30分		中央本町保健相談所	無料（先着25名）	電話予約（講話…うす味バランス食、調理実演と試食 塩分測定…みそ汁50ccをお持ち下さい）	中央本町保健相談所へ
出張栄養講習会	7月中で、相談のうえ1日1団体		足立保健所管内へ出張します	無料	直接窓口または電話予約（足立保健所管内で保健所を地域的に利用しにくい地域団体 成人病予防のための食事、個人の栄養相談等）	足立保健所へ

ぜん息体操教室

日時・場所 左表のとおり

対象 小学校1年以上で、発作のある児童・生徒と保護者

内容 医師による話（発作時の対処）、体操実技

※当日は、体操のできる服装でご参加ください。

ぜん息体操教室日程

実施月日	会場
6月26日(水)	梅島小学校体育館
7月3日(水)	江北保健相談所
7月10日(水)	東和保健相談所
7月17日(水)	足立保健所

※時間は、いずれも 午後2時～4時

7月の巡回健康診査

日程・場所 左表のとおり

受付時間 午後1時45分～2時45分

対象 主婦、自営業の方、商店で働いている方などで、他で健診を受ける機会のない30歳以上の区民（ただし、結核検診は16歳以上）

検査内容 結核検診（X線間接撮影）、循環器検診（血圧測定、尿検査等）、歯科検診

費用 100円

問合せ先 区役所保健予防係、足立保健所、千住保健所

巡回健康診査実施会場

実施日	会場
7月2日(火)	竹の塚北小学校
	栗島小学校
3日(水)	中川小学校
4日(木)	東栗原小学校
5日(金)	北鹿浜小学校
8日(月)	西新井小学校
	大谷田小学校
9日(火)	花畑小学校
11日(木)	舎人小学校
16日(火)	梅島第二小学校
22日(月)	柳原小学校

申込方法 電話予約

申込・問合せ先 衛生部公害病補償認定係

夏プールを正しく利用しよう!!

水泳シーズンが近づいてきました。

保健所では、プールの管理者に対し、消毒の徹底など、十分な衛生管理を行うよう指導しています。

利用する人も、次のことを守り、楽しく過ごしましょう。

◆泳ぐ前に

▽目・耳・鼻・のどに病気のある人や、発熱・下痢・外傷のある人は泳がない

▽病後の人は、必ず医師に相談する

▽睡眠不足、空腹時、食事の直後は泳がない

▽水着は、自分のもので、清潔なものを使用する

▽用便をすませ、シャワー、腰洗い槽で体をよく洗う

▽準備体操を十分にする

▽体を水に慣らしてから入る

◆水泳中や、泳いだ後は

▽体が冷えるので、長時間水に入らない

▽きれいな水で目を洗い、うがいをする

▽シャワーで体を洗い、軽い体操をする

▽体の調子がおかしいと感じたら、すぐに医師にみてもらおう

◆エチケットを守ろう

▽プールの中で、はなをかんだり、つばをはかない

▽タオル・ブラシの貸し借りはしない

▽プールやプールサイドに危険なものを持ち込まない

《足立・千住保健所》

ご注意ください 光化学スモッグ

光化学スモッグが発生しやすい季節になりました。日差しが強く、風の弱い蒸し暑い日に発生しやすく、目やのどに刺激を与え、植物にも被害をもたらします。

区では、注意報などの発令があるときは、出張所や保健所などに黄色の看板を出して皆さんにお知らせします。

◆注意報・警報が発令されたら

▽外出や屋外での運動はひかえましょう ▽自動車の運転はひかえましょう ▽目がチカチカしたり、のどが痛くなったときは、すぐに洗眼やうがいをしましょう ▽被害を受けたら、保健所に連絡してください

問合せ先 環境課

7月の献血日程

▽1日(月)…竹の塚駅東口
▽4日(木)…中川小学校
▽6日(土)…北千住駅西口
▽10日(水)…竹の塚駅東口
▽15日(月)…北千住駅西口
▽18日(木)…協和銀行花畑支店（花畑5－12）
▽19日(金)…イトーヨーカドー綾瀬店
▽20日(土)…竹の塚駅東口
▽22日(月)…北千住駅西口
▽28日(日)…西新井駅東口
▽30日(火)…北千住駅西口
▽31日(水)…区役所本庁舎

※時間は、いずれも午前10時から午後3時30分まで（昼食休憩時間を除く）、北千住駅西口は、交番の隣りです。

問合せ先 区役所保健予防係、墓飾赤十字血液センター（☎六九三－五七〇一）

愛犬・愛猫家の皆さんへ

子犬・子ねこの里親さがし

子犬、子ねこを不要、または飼えなくなった方、子犬、子ねこをほしい方に集まっていただき、里親さがしを行います。

日時 8月24日（土）正午～午後3時（雨天決行）

場所 西新井二チイ駐車場

対象動物 開催日現在、2～3カ月位の健康な子犬、子ねこ

主催 足立区獣医師会・東京動物愛護センター

※当日会場に「動物健康相談コーナー」も開設します。

問合せ先 防疫指導係

愛犬家の皆さんへ

▽犬の放し飼いは東京都の条例で禁止されています

犬は必ず、つないで飼いましょう

▽犬の散歩のときにはビニール袋等を用意し、ふんは必ず飼い主が始末しましょう

《足立・千住保健所》

ひろば

【投稿規程】 サークル情報、催しものなどの案内にご利用ください。営利、宗教、政治目的のもの／投稿内容が不備のものは掲載できません／先着順／一団体一事業として3カ月間再掲載は不可／原稿は手短かにまとめ、住所、氏名、電話番号、団体名、費用（金額・使途）、電話連絡先（昼）を明記して、郵送または持参のこと／採否は連絡しません／掲載後の責任は負いません／締切りは、発行日1カ月前

投稿・問合せ先 広報課（〒120千住1－4－18）

※先着順で、一団体一事業、3カ月間再掲載はできません。

催し

☆青少年非行防止講演会 6月22日（土）、午後6時30分～8時30分／区立第10中学校体育館／講師 大村崑氏／主催＝青少年対策第11地区委員会／☎629 2085

☆ちぎり絵教室 6月26日（水）、午後1時～4時／青年館／千500円（材料費）／ノリ、小皿、塗り箸、お手ふき、竹ぐし持参／30名／▽渡辺☎880 8122

☆トランポリン祭 6月30日（日）午後1時～4時／総合スポーツセンター／3歳児以上を無料指導／申込は、当日会場で／運動のできる服装（ソックスは必ず）／主催＝足立区トランポリン協会／☎890 0093

☆パッチワークキルト教室会員募集 毎月第1・3火曜日、午前10時～正午／東和社会教育館／月額2千円／▽佐藤☎605 3275

☆家庭婦人ジャズ体操クラブ会員募集 ▽毎週火曜日、午前10時～11時▽毎週木曜日、午前10時～11時▽毎週木曜日、午前2時（2回）／文化会館／劇団しらかば・ぬいぐるみ劇「アルプスの少女ハイジ」／入場料（前売）千円…3歳以上／▽星の会 佐々木☎883 4450

☆伊東みどりダンス・グループ発表会／7月6日（土）、午後5時開場／ABC会館ホール（港区芝）／入場料（前売）千円、小学生以下は無料／▽伊藤☎899 6438

☆親子お楽しみ観劇会 7月7日（日）午前11時、午後2時（2回）／文化会館／劇団しらかば・ぬ日（いずれか1回）、午前11時～正午／花畑センター／入会金千円、月額千円／▽飯田☎859 5814

募集

☆水泳会員募集（マンボウクラブ） 毎週月曜日、午前9時～11時／水元温水プール／入会金千円、月額2千500円／▽堀田☎629 2085

☆FBテニスサークル 土・日曜日に区営コートでテニス／25歳以下の方／入会金2千円、月額千円／往復ハガキに住所、氏名、年齢、電話、テニス歴を記入／〒120西綾瀬1－6－6富田マンション306号 保正陽三郎☎889 0746

☆船茶道教室（静風会） 毎週金曜日、午前10時～正午／青年館／月額2千100円／▽毛塚☎890 0935

☆ちぎり絵教室 6月26日（水）、午後1時～4時／青年館／千500円（材料費）／ノリ、小皿、塗り箸、お手ふき、竹ぐし持参／30名／▽渡辺☎880 8123

☆ウクレレ教室 毎週月曜日、午前9時～11時／区立青少年センター／▽佐藤☎893 1111

☆ボウリング教室 毎週土曜日、午前10時～12時／ボウリング場／▽佐藤☎893 1111

☆ボウリング教室 毎週日曜日、午前10時～12時／ボウリング場／▽佐藤☎893 1111

☆ボウリング教室 毎週月曜日、午前10時～12時／ボウリング場／▽佐藤☎893 1111

☆ボウリング教室 毎週火曜日、午前10時～12時／ボウリング場／▽佐藤☎893 1111

☆ボウリング教室 毎週水曜日、午前10時～12時／ボウリング場／▽佐藤☎893 1111

☆ボウリング教室 毎週木曜日、午前10時～12時／ボウリング場／▽佐藤☎893 1111

☆ボウリング教室 毎週金曜日、午前10時～12時／ボウリング場

催し物募集

第1回舎人文化セミナー 講演と映画の会

日時　6月30日(日)午後1時30分開場、午後2時開演
場所　舎人社会教育館
内容　講演…三遊亭極楽
映画…家族ゲーム(監督・寺田芳光、主演・松田優作他)
定員　80名
費用　大人200円、子ども100円
申込方法　電話または窓口
申込・問合せ先　舎人社会教育館　☎857 0008

夏休みプラネタリウムと映画の会

日時　講義…7月17日(水)～19日(金)午後6時30分～8時30分　実習…7月21日(日)午前6時30分集合、午前7時出発～往復バス～午後5時解散(予定)
場所　講義…区役所7階会議室　実習…野外レクリエーションセンター
対象　全日程(4日間)を出席可能な18歳以上の区内在住・在学・在勤者およびその引率する小学校4年生以上の者(2名以内)
定員　80名(先着順)
受講料　無料(用具は主催側で準備します)
申込方法　往復ハガキに住所、氏名、年齢、性別、電話番号、職業、または学校名、学年を明記の上、体育課オリエンテーリング講習会担当まで申し込むこと
申込・問合せ先　体育課(〒120足立区千住1－4－18)

オリエンテーリング講習会

グループや家族全員で夏休みを楽しく過ごせる野外活動の方法をみつけてみませんか。

社交ダンス教室

日時　7月5日～11月22日の毎週金曜日、午後6時30分～8時30分、全20回
場所　勤労福祉会館
対象　一般勤労者(初心者に限る)
定員　男女各40名(応募者多数の場合は抽選)
費用　4千円
講師　麻生直氏
申込方法　往復ハガキに住所、氏名、年齢、性別、電話番号、勤務先名を記入のこと(1人1枚限り)
申込期限　6月27日(消印有効)
申込・問合せ先　勤労福祉会館(〒120中央本町1－17－1　☎840 2522)

足立区職員　保母さん募集

募集人員　約35名
採用予定年月日　昭和61年4月1日以降
応募資格　▽昭和61年4月1日現在、満30歳未満の方　▽現に保母資格を有する方または昭和61年3月までに保母資格取得見込みの方(ただし、厚生大臣が保母養成施設として指定している大学は除く)
選考日　9月29日(日)
受付時間　午前9時～午後5時(土曜日は正午まで)
申込期限　9月7日(当日消印有効)
申込・問合せ先　人事係(〒120千住1－4－18)

「うたの広場」受講生募集

日時　7月4日～9月5日の毎週木曜日(8月は月2回)全7回　午前10時～正午
場所　青年館
内容　果実酒、ジャム、ゼリー、フルーツカレー、お菓子など
定員　40名(先着順)
費用　千円(教材費実費)
申込方法　電話または窓口
申込・問合せ先　青年館　☎890 0061

16ミリ映写機操作講習会

日時　7月16日～19日、22日～24日(延べ7日間)午後6時～8時30分
場所　青年館
対象　区内在住・在勤で全日程受講可能な方(ただし、16ミリ資格修了証・所持者を除きます)

総合スポーツセンター　☎859-8211(〒121 東保木間2-27-1)

事業名	項目	開催日時	内容・対象	定員・費用	申込方法
1	トランポリン教室(一般)	7月18日～9月26日 毎週木曜日 計10回 午前10時00分～午前11時30分	トランポリンの基本動作の習得(一般区民)	50名 2,000円	電話または直接窓口で受付(6月20日午前9時より)※申込後教室前日までに、窓口で受講料をおさめてから要綱を受け取って下さい。
2	トランポリン教室(小学校低学年)	7月18日～9月26日 毎週木曜日 計10回 午後4時00分～午後5時00分	トランポリンの基本動作の習得(小学校1～2年生)	50名 1,000円	
3	トランポリン教室(小学校高学年)	7月18日～9月26日 毎週木曜日 計10回 午後5時00分～午後6時00分	トランポリンの基本動作の習得(小学校3～6年生)	50名 1,000円	
4	小学生サマーコース(低学年コース)	7月22日～8月26日 毎週月曜日 計6回 午前10時00分～午前11時30分	アスレの色々な器具を使って夏に負けない丈夫な身体と心を養う(小学校1～3年生)	80名 600円	
5	小学生サマーコース(高学年コース)	7月22日～8月26日 毎週月曜日 計6回 午後2時00分～午後3時30分	アスレの色々な器具を使って夏に負けない丈夫な身体と心を養う(小学校4～6年生)	80名 600円	
6	親子卓球教室	7月23日(火)、25日(水)、30日(火)、8月1日(水)、計4回 午後1時30分～3時30分	サア夏休みだ！お母さんといっしょに卓球覚えて、友達に差をつけよう(小学生以上の子とその親)	20組 小中学生とその親 1,200円 高校生以上とその親 1,600円	
7	健康チェック	毎週日曜日 午前9時30分～午後3時 毎週水曜日 午前9時30分～午後7時	血圧・脈拍・肺活量・尿等の測定であなたの健康状態がわかります。(高校生以上の男女)	無料	開設時間内に直接おいで下さい(正午～1時を除く)
8	健康体力づくり相談	毎週日曜日 午前10時～午後3時	病気ではないが体の調子が悪いとか、腰痛・肩こりなどに悩んでいる方に、専門の相談員がアドバイスします。		相談日の一週間前までに予約してください。

揭示板

絵入り暑中見舞はがきを発売中(3種類、各40円)

《郵便局》

足立区住宅相談

補修、修繕などお住まいのことならどんなことでも、お気軽にご相談ください。
日時　毎週土曜日　正午～午後5時(この時間、電話相談も受け付けます☎852 3251)
場所　西新井区民ホール
問合せ先　住宅相談センター(☎854 5401)

電話不通のお知らせ

840、852、880、886、887、889の局番の電話が、工事のため6月27日(木)午前1時から数分間利用できなくなります。
問合せ先　梅島電報電話局(☎848 0000)

同和問題を考える「講演と映画の集い」

日時　7月2日、午後1時30分～4時30分
場所　産業労働会館(台東区橋場1－1－6)
内容　映画「差別と人権」講演
問合せ先　産業労働会館係(☎876 2961)

「応募、推せんを－すてきな建物・まちなみ賞」

これからの足立区の景観を導いていくような建物・まちなみを対象とします。
ハガキで建物またはまちなみの名称、所在地、推せん理由、推せん・応募者の氏名、年齢、住所、電話番号を記入のうえ7月末日(必着)までに
申込・問合せ先　足立区総合再開発協議会(〒120千住仲町27－13小桜ビル　☎888 4084)

地方税法の改正について

▽個人事業税の事業主控除が240万円に、白色申告者の専従者の専従者控除の限度額が45万円に、それぞれ引き上げられました
▽不動産取得税では、新築住宅の取得にかかる控除額が、60年7月1日以降取得のものから450万円に、また控除額が60年1月1日以降取得のものから1㎡当たり11万7千円にそれぞれ引き上げられました
問合せ先　足立都税事務所(☎882 2111)

公社賃貸住宅の補充登録

名称・所在地　青井5丁目住宅　青井5－11－40
募集戸数　若干数
間取り　2DK
家賃　6万千390円(傾斜家賃)
申込・問合せ先　東京都住宅供給公社募集センター(☎409 2261)

初級マイコン教室

日時　7月26日～8月6日(日曜は除く)全10日間、午前9時～正午
場所　江北高校
定員　30名、全期間参加できる人(先着順)
費用　無料
申込方法　直接学校事務室で午前9時～午後3時
申込期限　7月1日～5日
問合せ先　江北高校　☎880 3411

やさしい労働法講座

日時　7月3・5・9・10日、午後6時～8時30分
場所　産業振興館
内容　労働基準法のポイント、新しい年金制度とは
定員　100名
費用　無料
申込・問合せ先　王子労政事務所　☎900 0117

国民金融公庫の中元融資

商品仕入、手形、買掛金の決済資金、夏期の賞与支払資金等にご利用になれます。
問合せ先　国民金融公庫千住支店　☎881 6175

予定納税と減額申請

予定納税は、前年分の所得税額(15万円以上)を基準額として、7月と11月に3分の1ずつ納付する制度です。
なお、廃業や休業、業況不振など基準額を下回ると見込まれるときには、予定納税額の減額の申請ができます。
《税務署・税務相談室》

お知らせ

青年館内装工事のお知らせ

8月5日～8月9日まで、床等の補修工事のため、会議室などは利用できません。ご協力をお願いします。
問合せ先　青年館　☎890 0061

「祭ばやしの集い」延期のお知らせ

6月22日(土)に、竹の塚社会教育館で予定していました「祭ばやしの集い」は延期となりましたのでお知らせします。
《社会教育課》

プールの夏季期間利用区分の変更

竹の塚温水プールでは7月から9月まで、利用区分が下表のとおり変わります。

心身に障害をもつ子の就学相談

必身に障害をもつお子さんの就学についての相談は、担任の先生にご相談のうえ、学校を通じて学務第一課にご相談ください。
対象　来年4月に小学校へ入学を予定の区内在住の児童(そのほかに、現在小・中学校に在学中で、障害の状態などから、転学を考えたり、希望している児童・生徒について)
申込方法　電話で約　日曜日を除く毎日、午前9時～午後5時(土曜日は正午まで)
問合せ先　教育センター教育相談係　☎859 5531

税務

☆区・都民税第1期分の納期が迫っています
昭和60年度特別区民税・都民税第1期分の納期限は7月1日です。もよりの銀行・郵便局などの金融機関および区役所・出張所の窓口へお早めに納めてください。
問合せ先　課税課

竹の塚温水プール利用区分　(夏季シーズン)

時間	7月～9月 月	火	水	木	金	土
9:30～11:30	×	○	○	×	×	×
12:30～14:30	×	○	○	○	○	○
15:30～17:30	×	○	○	○	○	○
18:30～20:30	×	×	×	○	○	◎

注、祝祭日は日曜日と同じ時間帯です。

5月～9月(日・祝祭日)の時間	日祝
9:00～11:00	○
11:30～13:30	○
14:00～16:00	○
16:30～18:30	○
19:00～21:00	×

○　個人使用
×　団体使用
◎　ファミリー利用

9月の利用あんない　湯河原・伊豆高原「あだち荘」

申込みは、1保養所1グループハガキ1枚に限ります。なお、湯河原「あだち荘」は、7月20日以前の空室があります。

	湯河原「あだち荘」	伊豆高原「あだち荘」
申込方法	往復ハガキに、利用保養所名、利用代表者の住所、氏名、利用者全員の氏名と年齢を記入して、申し込んでください。(左記により抽選を行い、受付日時等をお知らせします)※伊豆高原「あだち荘」を希望する場合は利用代表者が国民健康保険加入者のみ。(記号番号を記入してください)	
ハガキ申込期間	7月22日(月)午前10時～7月1日(土)午後5時(消印のあるもの)	
抽選日時・場所	区役所七階会議室	
利用日数	2泊3日まで	
利用料金	大人……3千500円　子供……2千500円(室料・食事料込み)◎利用代表者が国民健康保険加入者…6千500円　◎区民の方…9千円　◎食事料　大人……千700円　子供……千700円	◎室料　5人収容(1泊2人～3人)　◎利用代表者が国民健康保険加入者…6千500円　◎利用代表者が区民の方…9千円　◎食事料　大人……千700円　子供……千700円
9月の休館日	10日、11日、24日、25日	10日、11日、24日、25日
申込・問合せ先	区民生活課(〒120千住1－4－18)	国民健康保険課庶務係(〒120千住1－4－18)

小・中学校が開校します　(昭和61年4月1日)

区では、教育環境の整備を重点施策の一つとして健全な学校運営とゆとりある教育をめざして、過密校解消と施設の整備、充実に取り組んでいます。
来年4月1日には新たに次の小学校および中学校が開校します。
新しく開校する学校　区立舎人第一小学校(舎人6丁目4－1)　区立入谷中学校(南中学校(舎人6丁目4－1))
通学区域　舎人2丁目17～19、舎人3丁目13～18、舎人4丁目全域、舎人5丁目8(区道舎人118号線北側)、10～23、24(区道舎人18号線北側)、舎人6丁目4－8
※小学校および中学校とも同じ通学区域です。
問合せ先　学事係

内職者をお求めの事業主の皆さんへ

内職補導所では、内職提供事業主および内職者のための紹介、あっせん業務を行っています。最近は内職希望者に対し内職の求人が少なく希望者の要望に十分応じられない状態です。簡単な手仕事等の内職者を求めている事業主の方のご連絡をお願いします。
問合せ先　内職補導所　☎888 7346