

まちかど通信・横浜周辺
みんなの健康 ②③面
 小出町・山ノ内町 友好だより⑤面
 ヘルモント市
 くらしの情報 ⑥⑦面



あさひ 広報

発行/東京都足立区 〒120 足立区千住一丁目4-18 ☎(882)1111 編集/企画部広報課

21世紀都市・足立に向け 舞台づくりに向け全力



このたびの足立区長選挙、万区民を擁する大都市に成るに努めて、みなさんの長してまいりました。ご支援をいただき、三たび、同時に足立区は、21世紀区長として区政執行の任に視点を置き、第2次基本計画に据ってまいりました。足立区は、この数年間、めざましい発展を遂げ、64

和のとれた、心豊かな住みよい足立です。それには足立区を大都市として尊重し、豊かに暮らしていかねばなりません。そのためには、地域の中水道、道路など都市基盤を整備され、河川・水路の親水化、公園や緑が豊かな環境を整え、歴史・風土を愛する文化性、区民が生き生きと学習できる生涯学習の場があること、誰もが健康で安全が保障されたまち、もちろん老人や障害のある人にとって、計画に据ってまいりました。これらが、入れものとして

のまちづくりとすれば、そこに住む人たちが、人間として尊重され、豊かに暮らしていかねばなりません。そのためには、地域の中水道、道路など都市基盤を整備され、河川・水路の親水化、公園や緑が豊かな環境を整え、歴史・風土を愛する文化性、区民が生き生きと学習できる生涯学習の場があること、誰もが健康で安全が保障されたまち、もちろん老人や障害のある人にとって、計画に据ってまいりました。これらが、入れものとして

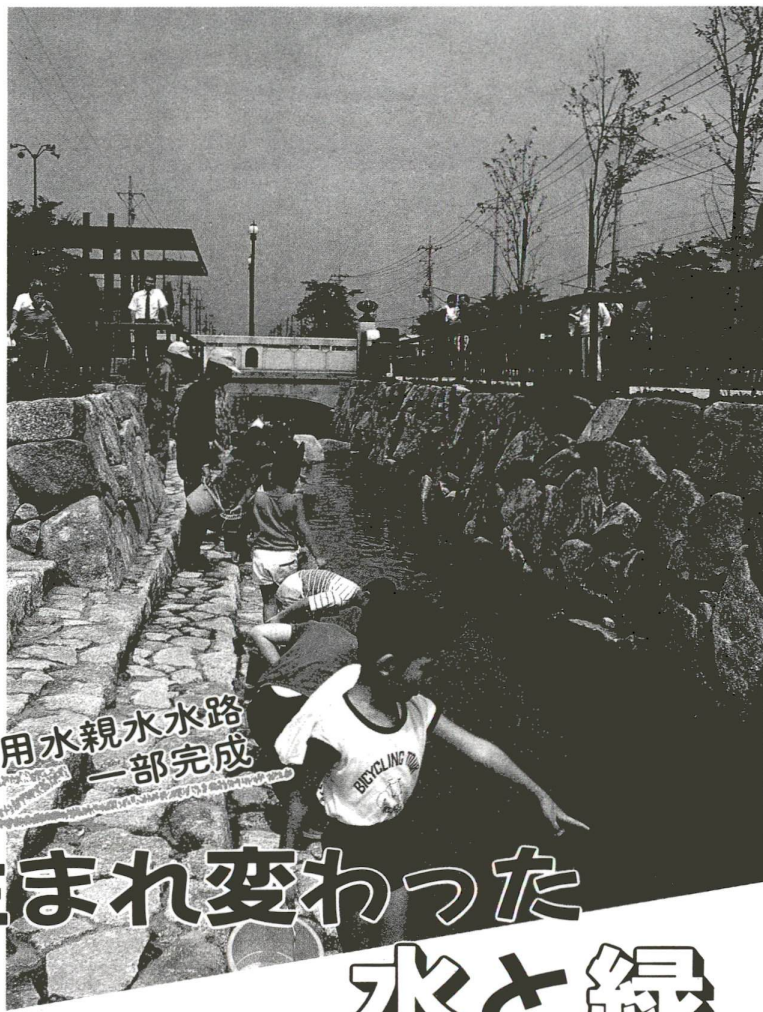

葛西用水親水水路一部完成

生まれ変わった水と緑

葛西用水の郷土博物館前300mに、また水と緑に親しむ親水水路が一部完成しました。区では「水と緑の豊かな調いのあるまちづくり」をめざし「水の回廊構想」を策定。これまでに見沼代親水公園や五反野親水緑道などを造成してきました。

葛西用水は、見沼代用水とともに足立区の農業をささえてきた大用水で、埼玉県羽生市から葛飾区まで延長約70km。区内には、南北に3.5kmの水路が流れています。

この用水も、近年、都市化が進み、排水路となつてしまっています。そして、この歴史ある水路を親水水路として復活させることも、水路沿いの道路公園、橋などを整備し、水と緑豊かな区民の憩いの場として復活していくことにしました。

また、大雨時の貯水や、火災時の防災用水にも利用する考えです。

今回は、その第一期工事分が完成したので、「引き続き整備を進め、昭和66年度末に全水路3.5kmの整備を完了させる予定です。

交通「JR亀有駅北口から東武バスつくも都住行に乗り足立郷土博物館前下車



足立の文化財

総持寺(西新井大師)三門堂

(足立区登録有形文化財・建造物)

所在地：西新井1-15-1

創建は、弘法大師1千年も呼ばれています。三門堂とは、三つ回つて三層に至る、4といわれ、その後、明治17年(1884)に改築され、現在に至ります。創建のときは、霊馬巡拝の便をはかった趣旨から、四門88か所、このようにこの堂に詣ることにし、多くの霊馬巡拝に併せ、多くの信者に利用できるようになっています。

建物には障子ですが、珍しい造りで、都内で唯一の三門堂です。

＊くわしくは、郷土博物館(☎03)680000

区民から見た行政情報

第1回区政モニターアンケート

情報化社会の中で、行政「大分提供している」「ある程度提供している」と評定の情報が発信されています。そこで、区民のみなさんが行政情報をどのように活用しているのかを知るため、区政モニターアンケートを実施しました。

このアンケートの報告書は9月下旬に発行予定です。情報公開課または、お近くの図書館でご覧いただけます。

問合せ先：本庁舎・広報係 ☎2111(代)

足立区長選挙の結果

去る9月11日に、足立区長選挙が行われ、吉住 直氏が足立区長に選出されました。得票数、投票率などは次のとおりです。

得票数	得票率		
●得票数	●得票率		
吉住 直	8万8千4票	男 7千8票	女 8万2千3票
平野 一郎	6万3千3票	計 15万7千3票	
無効	1千1票	投票率(は前回投票率)	
		男 30.7%	女 28.4%
		男 36.2%	女 24.4%
		計 33.0%	計 30.8%

▲選挙管理委員会

みんなの健康

事業名	日程	場所	定員	費用	申込方法(対象・内容)	申込問合せ
乳がん検診	10/4・18 午後1時～ 1時30分	30人	一次検診 ……100円 二次検診 ……500円	電話予約 対象→30歳以上の区内在住の女性	江北六丁目 立元保健所	4151 4272 4074 4171 5351
一般健康診査	第1月曜日 午前9時～ 10時30分	25人	一般健康診査 ……100円 精密検査 ……500円	電話予約 対象→40歳以上の区民 問診、身体計測、血圧測定、尿検査、 X線胸透撮影など。 検査の結果、必要があるときは 精密検査も行います。 *健康手帳をお持ちの方は、持参。 *上記(一般健康診査)と同じし。	千住 保健所	
夜間健康診査	9/26 午後 6時～7時	10人	無	電話予約 対象→30歳以上の区民 (胸透×線は16歳以上) *内容等については、上記(一般健康 診査)と同じし。	保健所	
健康印象教室 (一歩健康・ 高血圧性患者)	10/6 午後 1時30分～ 3時30分	無	無	電話予約 対象→現在療養中の方またはその家族。 健康で注意が必要といわれた方。 *医師、栄養士、保健師による 病気の食事、生活のはなし、懇談会	東和 保健所	
腎臓の検診	10/13	東和 保健所	10人	600円 (免除制度 あり)	電話予約(10月8日まで) 対象→35歳以上の区民 当日は50歳の方を対象とした郡目健 診を実施していますが、この歳取り 込まれる方は、腎臓検診のみです。	東和保健所
健康づくり 講座 (中高年向き)	10/5・26 11/16 午後 1時30分～ 4時30分	50人	無	電話予約(当日まで可) 対象→区民 10/5「自分で見つけられるがん (乳がん)」…外科医 10/26「おいしく楽しく食べて健康に (皮下脂肪測定を行います)」…栄養士 11/6「あなたの心と脳は大丈夫 吗?」(脳のうづらとは)…… 一般医	立元 保健所	
アール・ホール 講演会	10/3 午後 1時30分～ 3時30分	江北 保健所	50人	無	直接会場へ。 対象→区民 「お金の問題で困っていますか?」 電話予約(10月11日まで) 対象→脳卒中後遺症、パーキンソン等 肢体不自由の方またはその家族。 講師:吉村真紀氏 (設備トレーニングルーム) 理学療法士	江北 保健所
なたきり 予防教室 (一歩健康)	10/17 午後 1時30分～ 3時30分	中央 本町 保健所	30人	料	電話予約 対象→初産を持つ母親 子供の健全発育を促すため講演会を 行います。 講師:改不感氏 (順立大学)	中央 本町 保健所
いきいき 子育て教室	10/22 午前10時～ 正午	30組	無	電話予約 対象→初産を持つ母親 子供の健全発育を促すため講演会を 行います。 講師:改不感氏 (順立大学)	中央 本町 保健所	



地元皆さんの 憩いの場として 専門商店街マスター

江北六丁目
立元保健所
佐藤 雅一さん

「江北六丁目(6丁目)の商店街は、昔から賑わっていました。最近、新しい店舗が増えて、ますます活気があふれています。地元の方々が、ここで憩い、交流する場として、専門商店街マスターとして活動しています。」

立元保健所 佐藤 雅一さん



その探る

立元保健所 佐藤 雅一さん

結核予防週間 (9月24日～30日) 結核という病気を 忘れていませんか?

1次予防(感染を抑制)と2次予防(発症を抑制)の観点から、結核の予防には、感染源の排除と、免疫力の向上が重要である。また、結核菌は乾燥した痰に長く生き残ることができるため、咳やくしゃみをする際は、マスクの着用や、咳エチケットの徹底が大切である。

これから楽しめる 秋桜(桜)十月桜

9月24日～30日は、結核予防週間です。この機会に、結核予防の大切さを再確認しましょう。また、秋桜(桜)の季節は、散歩や運動の機会が増えるので、ぜひ楽しんでください。

緑とスポーツ施設

ビッグなヘルシーゾーン



区内初、学校の校庭が 「フットコートゾーン」に

区内初、学校の校庭が「フットコートゾーン」に。これは、区内の小・中学校の校庭を活用し、サッカーやフットボールなどのスポーツ施設を整えること。これにより、区内のスポーツ施設が大幅に増加し、住民の健康増進に大きく貢献する。

区内初、学校の校庭が 「フットコートゾーン」に

区内初、学校の校庭が「フットコートゾーン」に。これは、区内の小・中学校の校庭を活用し、サッカーやフットボールなどのスポーツ施設を整えること。これにより、区内のスポーツ施設が大幅に増加し、住民の健康増進に大きく貢献する。

豊かな緑を結ぶ 楽しい散歩道づくりの

豊かな緑を結ぶ楽しい散歩道づくりの。区内には、多くの公園や緑地があり、散歩や運動の機会が増えています。ぜひ、これらの施設を活用し、健康的な生活を送ってください。



燃えない建物に 建て替えませんか?

不燃化建て替え相談所を開設

燃えない建物に建て替えませんか? 不燃化建て替え相談所を開設。燃えない建物は、火災の被害を軽減し、防災に大きく貢献します。ぜひ、この機会に相談してください。

燃えない建物に建て替えませんか? 不燃化建て替え相談所を開設。燃えない建物は、火災の被害を軽減し、防災に大きく貢献します。ぜひ、この機会に相談してください。

突然死について

突然死について。突然死は、心臓の突然の停止によって起こります。予防には、健康的な生活を送ることが大切です。ぜひ、この機会に相談してください。

突然死について。突然死は、心臓の突然の停止によって起こります。予防には、健康的な生活を送ることが大切です。ぜひ、この機会に相談してください。

忘れずに受けましょう 定期予防接種

忘れずに受けましょう定期予防接種。定期予防接種は、感染症の予防に大きく貢献します。ぜひ、この機会に接種してください。

忘れずに受けましょう定期予防接種。定期予防接種は、感染症の予防に大きく貢献します。ぜひ、この機会に接種してください。

友好自治体

昭和57年、区制50周年記念事業として足立区は、新潟県小出町、長野県山ノ内町と友好自治体提携を結びました。山ノ内町とは戦時中の学童疎開先だったこと、小出町と

子ども交歓会などで住民同士の交歓が続いていたことがきっかけとなったものです。提携以来、交流はますます盛んになり、少年野球交流試合や祭りの参加、親善訪問などは定例行事となっています。また、講演レベルでも交流をはかろうと、今年4月、足立区議会では小出町、山ノ内町と友好自治体議員連絡協議会を発足させました。



5年生同士の対戦は14対11で小台ファミリーズの勝ち

魚野川がすばらしい

新潟県魚野川が、清流の美しさをたたえ、全国的に有名になりました。清流の美しさをたたえ、全国的に有名になりました。清流の美しさをたたえ、全国的に有名になりました。

小出町の秋

8月30日から、小出町の秋祭りが始まり、市民が盛装して参加しています。秋祭りは、市民が盛装して参加しています。秋祭りは、市民が盛装して参加しています。

心強い

災害救助隊として、足立区と小出町、昭和61年に災害救助協定を結んだこと、災害救助協定を結んだこと、災害救助協定を結んだこと。

小出町だより

小出町の四季、春は新緑、夏は白鷺の飛来、秋は新米、冬は白鷺の飛来やスキーなど、小出町の四季、春は新緑、夏は白鷺の飛来、秋は新米、冬は白鷺の飛来やスキーなど。

広がる 交流の輪

足立区、新潟県小出町、長野県山ノ内町、西オーストラリア州、ベルモント市との友好関係を示す地図。

恒例の少年野球

7月30日、足立区の少年野球チームと山ノ内町の少年野球チームが交流試合を行いました。

山ノ内町だより

山ノ内町の四季、春は新緑、夏は白鷺の飛来、秋は新米、冬は白鷺の飛来やスキーなど、山ノ内町の四季、春は新緑、夏は白鷺の飛来、秋は新米、冬は白鷺の飛来やスキーなど。

山ノ内町が 冬季オリンピック 候補地に

山ノ内町が、冬季オリンピックの候補地に選ばれました。山ノ内町が、冬季オリンピックの候補地に選ばれました。

姉妹都市

足立区と山ノ内町、小出町の友好関係が、姉妹都市提携へと発展しています。

ホームステイ

ホームステイを通して、中学生たちが、ホストファミリーと交流しています。

山ノ内町だより

山ノ内町の四季、春は新緑、夏は白鷺の飛来、秋は新米、冬は白鷺の飛来やスキーなど、山ノ内町の四季、春は新緑、夏は白鷺の飛来、秋は新米、冬は白鷺の飛来やスキーなど。

山ノ内町だより

山ノ内町の四季、春は新緑、夏は白鷺の飛来、秋は新米、冬は白鷺の飛来やスキーなど、山ノ内町の四季、春は新緑、夏は白鷺の飛来、秋は新米、冬は白鷺の飛来やスキーなど。

あなたも会員になられますか

足立区都市提携交流協会に、あなたも会員になってください。

あだちの鳥たち

あだちの鳥たちの紹介と、ムクドリに関する情報。

フォトニュース あだち

8/21 区民水泳大会、8/23 防災訓練、8/11 老人クラブの活動など、あだちの最新ニュース。

今年秋は なきたた4級に挑戦

木下 涼ちゃん、今年秋はなきたた4級に挑戦する様子。

緑を楽しもう

88みどりのまつりを開催



日時 10月1・2日、午前10時～午後4時(雨天中止)
会場 区立大境公園(竹ノ塚駅西口下車第十四中学校と駅)
▽苗木、鉢物の展示即売
▽黒土、球根の配布午後2時以降

Fresh Green

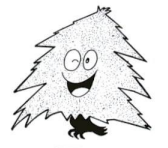

足立区

時から
▽青空園芸教室
10月2日のみ
開催 午前10時から定員30名、講師は長岡求氏、園芸研究家、NHK趣味の園芸に出演する

保存樹木(林)を指定し助成します
最近では、歴史を刻んだ樹木(林)が少なくなってきました。この貴重な緑を保護するため、区では、保存樹木(林)として指定し、助成してまいります(基準は下表のとおり)。また、保存樹木(林)の管理にお困りの方は、今年度常の清掃等は対象になりません。ぜひ、ご利用ください。日常の清掃等は対象になりません。申請、問合せ先 本庁舎・緑化係 382-1111代

樹木	高さ10m以上で地上より1.5mの高さにおける樹幹の周囲が1.5m以上	1本につき 2本目以降 100,000円
樹林	樹木の一集団が占める土地の面積が300㎡以上のもの	300㎡～500㎡まで10,000円 以降1～500㎡増すごとに10,000円を加算する。 上限 100,000円

ご協力ください

交通実態調査を実施

都では、神奈川・千葉・茨城の各県、横浜・川崎・千葉の各市と共同して、交通実態調査(大規模)を実施します。
この調査は、交通の主体である「人の動き」を知り、鉄道、バス、自動車等の交通機関や、道路の利用状況を把握し、総合的な交通施策に利用します。
対象になられたご家庭は、期間 10月1日～11月30日、

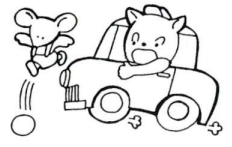

工事内容	助成金の交付額	限度
生垣設置	1mあたり ※特定地域 7,000円 9,000円	なし
植樹帯設置	1mあたり ※特定地域 10,000円	なし
塀の撤去	1mあたり 5,000円	助成する生垣・植樹帯の接道部の長さと同数とする

ただし、上記の金額を超える場合は、自己負担となり、以下は実費を交付します。

心援します
生垣づくり
接道部緑化助成制度
接道部1道路に面したところ(こ)に植えられた緑は、人ひとりにとって心み、また、美しいまなみの形成に大変効果的です。
区では、この接道部緑化を進めるため、工事費の一部を助成します。ぜひ、ご利用ください。交付金は上記のとおり。
問合せ先 本庁舎・緑化係

あき地の草刈りにご協力を
区はあき地の所有者(管理)者に雑草の草刈りをお願いし、適正な管理に協力していただいています。
あき地が見られず、雑草が繁茂した場合は、草刈りができません。雑草を放置しますと、近所迷惑なるとともに、非行の場、ゴミ捨て場になります。また、枯れ草が火災の原因にもなりますので、草刈りにご協力ください。
なお、区では、草刈り機の貸出しや、1平方メートルあたり65円で草刈り委託する方法も行っています。
問合せ先 本庁舎・緑化係

心にゆとり さわやかマナー

9月21日～30日 秋の交通安全運動

今年の7月現在、区内で起きた交通事故は千22件、死者17人、負傷者72人に達し、昨年と比、大幅に増加しており、大なる社会問題となつております。
△足立区、千住、西新井、綾瀬警察署

- △交通安全の防止、特に迷惑駐車等の追放
- △正しい方法によるシートベルト、ヘルメット着用の徹底
- △飲酒の防止、特に迷惑駐車等の追放
- △正しい方法によるシートベルト、ヘルメット着用の徹底
- △高齢者の事故防止
- △弱年運転者の無謀運転の禁止
- △交通渋滞の防止、特に迷惑駐車等の追放
- △正しい方法によるシートベルト、ヘルメット着用の徹底

ご協力ください

住宅統計調査

住宅統計調査が10月1日現在、第9回目です。在で実施されます。この調査は、統計法に基づき、昭和23年以来、5年ごとに行われ、今年、9月下旬から調査員がご家庭を訪問します。ご協力をお願いいたします。
問合せ先 中央本庁舎・統計係 382-5033

街づくり 私も協力 住まいの調査



住宅統計調査

9月27日(火)午後1時、9月28日(水)午前10時、区議会定例会開催
△10月27日(火)午後1時、10月28日(水)午前10時、でも傍聴できます。
問合せ先 本庁舎・区議会事務局 382-1111代

くらしの情報

国民年金

国民年金保険料納付書(後期分)を送付します
昭和63年度後期分(63年10月1日～64年3月)の国民年金保険料納付書を10月上旬に送付します。
※納付書の届出期限は、翌月の末日です。忘れずに納めてください。
なお、表紙の裏に、各月の領収書がまとめて印刷されています。切り離して、改訂のため、12月は休館日グループに限り、ご了承ください。ご了承ください。
1月分となります。
12月の利用案内
12月の利用申し込みは、伊豆高原あだち荘、伊豆高原あだち荘は、改訂のため、12月は休館日グループに限り、ご了承ください。
12月31日の利用は、い。

昭和64年度 保育園入園児募集
12月より受付開始
5時受付は4時30分
△申込先 教育センター1
相談係直通電話 384-8067

初心者向け工業用ミシン講習会
内容 ミシンの取扱い、手入れ、基礎縫いからラウス、スカート、小物など仕事に役立つ縫製技術
日時 10月3日、24日(土)・1日(祝)を除く15日間(午前10時～午後3時)
対象 区内在住の初心者
定員 16名(先着順)
費用 無料(教材費一部自己負担2千円程度)
申込方法 住所を確認できるもの(健康保険証等)を持参し、直接申し込み受付開始 9月26日(月)午前9時から
申込・問合せ先 職業センター1
△(綾瀬ブルミ工内)綾瀬駅西口下車 徒歩3分
382-3084

相談

来所および電話による教育相談
教育センターでは、お子さんとお悩みの方に、専門の心理カウンセラーや教職経験豊かな相談員が相談に応じます。
お子さんと一緒に利用ください。
来所による相談
△相談日 毎週月曜日(祝日を除く)
△時間 午前9時～午後5時(土日祝日は午後1時～5時)
△申込先 教育センター1
△9月30日、綾瀬分室(綾瀬ブルミ工内)
382-3080
電話による相談
△相談日 毎週月曜日(祝日を除く)
△時間 午前9時～午後5時(土日祝日を除く)
△申込先 本庁舎児童福祉係 382-1111代

募集

足立区職員募集
職種 化学技術
選考日 11月13日(日)
採用予定 昭和64年4月1日以降
募集人員 1名
△10月27日(火)午後1時、9月28日(水)午前10時、区議会定例会開催
△10月27日(火)午後1時、9月28日(水)午前10時、でも傍聴できます。
問合せ先 本庁舎・区議会事務局 382-1111代

スポーツの秋です。

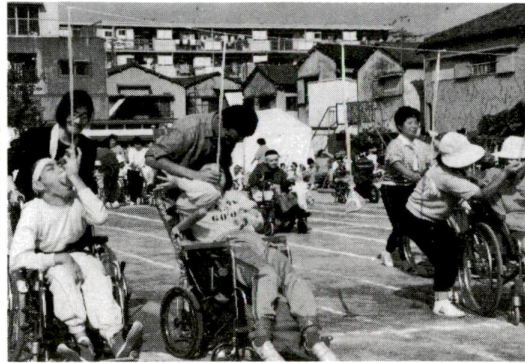

あだち、大きく口をあけて、

一緒に汗を流してみませんか

10月2日(日) 心身障害者(児)体育祭開催

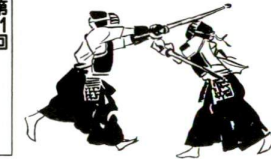

第41回 足立区民体育大会

ふだん体を動かす機会が少ない障害者の皆さんと一緒に汗を流してみませんか。10月2日(日)、雨天の時は9日(日)、午前9時30分午後4時。会場：区立第四中学校(梅島会場)区立第四中学校(梅島会場)区立第四中学校(梅島会場)...

第41回足立区民体育大会実施要綱

Table with columns: 大会名 (Event Name), 期日 (Date), 時間 (Time), 会場 (Venue), 申込先 (Application Point), 申込方法 (Application Method), 締切日 (Deadline), 競技種目 (Sport Category). It lists various sports events like 弓道 (Archery), 柔道 (Judo), 硬式野球 (Hardball Baseball), etc.

おとしよりの方へ

届きましたか シルバパス 料金 1万6千500円銀行払込 受付時間 平日：午前9時～午後2時45分 土曜日：午前9時～10時45分 (ただし銀行が休みの日は受付しません)

所得制限の基準額

Table with columns: 扶養親族の数 (Number of dependents), 本人の所得 (Individual income), 扶養義務者等の所得 (Income of those with maintenance obligations). It shows income thresholds for 0, 1, 2, 3, and 4 dependents.

申込・問合せ先 本庁舎・老人福祉課 ☎881-1111(代) ※なお、シルバーパスは区民事務所、または本庁舎、老人福祉係へお返しください。

ねたぎりの方へ 各種事業を実施 区では、ねたぎりのおとしよりの方に対して、下表のような事業を実施しています。

Table with columns: 事業名 (Project Name), 内容 (Content), 問合せ先 (Contact). It lists services like 老人福祉手当 (Elderly Welfare Allowance), ショートステイ (Short Stay), etc.

無料乗車券を交付します 都営交通機関が利用できる無料乗車券を9月26日(月)から交付します。

申込方法 手帳、証書類、印かん、上半身の写真を12センチ×3センチで6カ月以内に撮影したもの、旧乗車券をお持ちのうえ、直接窓口へ。

老人健康診査のお知らせ 40歳以上で、在宅でねたぎりの方には、医師が訪問して健康診査を行います。

健守防保 ☎881-1111(代) 申込・問合せ先 本庁舎・保健予防係

Table with columns: 事業名 (Project Name), 内容 (Content), 問合せ先 (Contact). It lists services like 老人福祉手当 (Elderly Welfare Allowance), ショートステイ (Short Stay), etc.

無料乗車券を交付します 都営交通機関が利用できる無料乗車券を9月26日(月)から交付します。

申込方法 手帳、証書類、印かん、上半身の写真を12センチ×3センチで6カ月以内に撮影したもの、旧乗車券をお持ちのうえ、直接窓口へ。

ひろば (Hiroba) community notice board. Includes various announcements such as 西武秋会書展 (Seibu Autumn Book Exhibition), 西武秋会書展 学童作品賞 (Seibu Autumn Book Exhibition Children's Award), 西武秋会書展 学童作品賞 (Seibu Autumn Book Exhibition Children's Award), 西武秋会書展 学童作品賞 (Seibu Autumn Book Exhibition Children's Award), etc.

ニーズに合った職業案内

職業サービスセンター

区民レポーター

「子どもも大きくなって時間もきたから、ちょっとした事があるならいいわね、でもこんな悩みを持った主婦の方も多そうに思えます。今回の区民レポーターは、このような就業問題の相談などを行って職業サービスセンターを、綾瀬五丁目にお住まいの清水和子さんにレポートしていただきました。お相手は、職業サービスセンター平野所長です。」



清水 和子さん (綾瀬五丁目在住)

職業サービスセンターとは?

清水 職業を探さず、公共職業安定所がまわりをめぐりますが、職業サービスセンターではどうですか。平野 このセンターでは、パートタイマーの職業相談、紹介などを行っています。求人情報などは、職業安定所と毎日フランクで連絡を取り情報公開の迅速化を図り、公開カードにより、自由に手にとって見られるようになってきました。その他、各種の技能講習会を行います。清水 相談にのってくれる方は、女性が多いですか。平野 日によって異なりますが、だいたいは内職相談を含めて1日30人くらいのお客様が見えます。パートタイマー希望

の主流はやはり家庭の主婦です。清水 職業も多様化していますが、相談に見えぬ方の希望する仕事は、どのようなものが多いですか。平野 事務系の求職が半数を占めています。続いて技能工、労務、販売、サービス

の順です。パートタイマーの職業相談、紹介などを行っています。求人情報などは、職業安定所と毎日フランクで連絡を取り情報公開の迅速化を図り、公開カードにより、自由に手にとって見られるようになってきました。その他、各種の技能講習会を行います。清水 こちらでは、技能講習

会も行っています。清水 現在、工業用マシン、ワフプロ、編み物、経理事務の4つの講習会を行っています。いずれも、受講者が資格を取ることを目指しています。資格を取れば、

就職に有利ですからね。清水 私はキーパンチャーをしていて、ある程度フリーの講習会などは興味がありますね。平野 今年度の第2回ワフプロ講習会には、定員20人のところへ、37人の応募がありました。多くの方の希望に沿って、とができて、申し訳なく思っています。今後改善していく予定です。清水 最近、就業を希望する女性が増えています。職業サービスセンターの事業が一層充実する



工業用マシンの実習にナイジェリアの方が参加していました

清水 相談にのってくれる方は、女性が多いですか。平野 日によって異なりますが、だいたいは内職相談を含めて1日30人くらいのお客様が見えます。パートタイマー希望

情報コーナー

法律相談 (予約制...電話予約可) 区民相談室 ☎(882)1111代 ☐区役所本庁舎1階区民相談室 ☐中央本庁舎2階相談室 相談日は、毎週月・木曜日、午後1時~4時 相談日は、毎月第2・4水曜日、午後1時~4時

第1回足立まつり 日時 10月15・16日 場所 北千住駅周辺を中心とした千住地域 内容 バレード、流しおどり、地場産業展、ダンス大会など 問合せ先 足立まつり実行委員会事務局 (東京商工会議所足立支部 ☎881-9200または中央本庁舎 ☎地域振興課 ☎880-5173)

婦人問題講座 「働く」ことの意味 日時 10月14日~12月16日の毎週金曜日 (全10回)、午前10時~12時 対象 区民の方 講師 沖藤典子氏 (ノンフィクションライター)、田中喜美子氏 (わいふ編集長)、中島通子氏 (弁護士) (ほか) 定員・費用 40人 (抽選)、無料 申込方法 往復ハガキに住所、氏名、年齢、職業、電話番号、希望理由、「婦人問題講座」と明記 申込期限 9月27日必着 場所・申込・問合せ先 婦人総合センター (〒123梅田7-33-1エル・ソフィア内 ☎880-5222)

郷土博物館の催し 郷土史セミナー「石造物をめぐる」 庚申塔を中心に区内に残る石造物をめぐり歩きます。先人の石に託した思いにふれてみませんか。▷鳥根コース 日時...10月2日(日)、午後1時30分 集合...西新井駅東口 ▷倉人コース (バス利用のためバス代自己負担) 日時...10月23日(日)、午後1時30分 集合...竹ノ塚駅西口 講師 磯周二氏 (足立史談会副会長) 定員 各20人 (徒歩で3~4%ほど歩くことが可能な方) 費用 無料 申込方法 往復ハガキに、住所、氏名、

いま、風は北千住。北千住 C I シンポジウム

21世紀に向けた北千住の未来像を語ってみませんか。日時 9月24日(土)、午後2時~4時30分 場所 北千住ウイズ7階「W I Zサロン」 問合せ先 本庁舎・都市計画課 ☎882-1111代

あしだち大学公開講座 心の底をのぞいたら 日時 9月22日(木)、午後2時~3時30分 場所 東部区民福祉センター 対象 区内在住・在勤の方 講師 なだいなだ氏 (作家、精神科医) 定員 先着100人 (無料) 問合せ先 東部区民福祉センター ☎605-7101

電話番号、希望コースを明記(1人1通に限る) 申込期限 9月23日消印有効 かわらぞうり造り体験教室 日時 10月9・10日(2回)、各回午後1時30分から 対象 小学5年生以上 定員 各回20人 (抽選) 費用 無料 申込方法 往復ハガキに住所、氏名、電話番号、参加希望日、「かわらぞうり造り体験教室参加希望」と明記(1人1通に限る) 申込期限 9月25日 必ずしも 問合せ先 郷土博物館 (〒120大谷田5-20-1 ☎620-9393)

気ままに区内さんぽ 第6回区民歩け歩け大会 日時 10月10日(小雨決行; 荒天の場合23日) コース ▷Aコース(ファミリー)千住新橋グランド~都市農業公園...8% 徒歩 ▷Bコース(健脚)千住新橋グランド~都市農業公園~倉人公園~見沼代親水公園~竹の塚センター...18% 徒歩 ※当日、都市農業公園で楽しい催し物があります。(昼食各自持参) 参加資格 区内在住・在勤・在学の方 申込方法 ハガキに住所、氏名、年齢、コース名を明記 申込・問合せ先 本庁舎・体育課 〒120千住1-4-18 ☎882-1111代

第10期成人セミナー 受講生募集 クラシック音楽へのいざない

ヴィヴァルディからベートーヴェンまでを取り上げてみました。音楽を聞きながら、初心者にもわかりやすく学べる講座です(全10回)。日時 10月5日~12月14日の毎週水曜日(11月23日を除く)、午後6時30分~8時30分 場所 梅田センター(エル・ソフィア内) 対象 区内在住・在勤の方 講師 渡邊肇氏(音楽評論家)ほか 定員 50人(応募者多数の際は抽選) 費用 無料(教材費など実費負担) 申込方法 往復ハガキに住所、氏名、年齢、職業、電話番号、「成人セミナー受講希望」と明記 申込期限 9月26日消印有効 申込・問合せ先 本庁舎・文化振興係(〒120千住1-4-18 ☎882-1111代)

秋の区内めぐり 区内の公共施設を、マイクロバスでご案内します。日時 10月12・13・14日、各日午前9時30分~午後4時 見学施設 郷土博物館、エル・ソフィア、見沼代親水公園、都市農業公園 対象 満18歳以上の健康な区民 定員 各回とも30名(申し込み多数の場合は抽選) 申込方法 往復ハガキに住所、氏名、年齢、電話番号、「施設見学希望」と明記(1人1通に限る) ※昼食は、必ず各自で持参のこと。 申込期限 9月28日消印有効 申込・問合せ先 本庁舎・広聴係 〒120千住1-4-18 ☎882-1111代

親子映画会 区民の日に親子で心あたたまる児童劇映画を見ませんか。日時 10月1日(土)、午後2時~4時 場所 花畑区民センター 対象 区民の方(幼児は保護者付き添いのこと) 内容 劇映画「はたけ夕明日への瞳」・まんが「王子様は豚の番人」 定員 200人(先着順) 費用 無料 申込方法 当日直接会場へ 問合せ先 花畑区民センター ☎850-2617

区民の日 フラネタリウム 特別放映会 日時 10月1日(土)、午前10時~午後2時・3時30分(計3回) 場所 教育センター 内容 南半球の星空 定員 172人(先着順) 費用 無料 問合せ先 教育センター ☎850-8801

第17回 足立区合唱コンクール 出場グループ募集 合唱グループのみならず、日ごろの練習成果を発表してみませんか。日時 11月23日(水)、午前11時から 場所 文化会館 対象 第1部門...小学生 第2部門...中学生 第3部門...一般(高校生も含む) 演奏曲目 自由、2曲以内。演奏時間は曲間を含めて7分以内 表彰 部門別に審査し、賞状を授与、参加者に記念メダルを贈呈します 申込方法 所定の用紙に記入し、10月3日までに直接申し込んでください(申込用紙、実施要項は本庁舎・文化振興係にあります) 申込・問合せ先 本庁舎・文化振興係 ☎882-1111代

老人会館の各種教室 日程 10月~3月まで毎月2回、午後1時から。ただし、生花教室は午前10時から 定員・費用 ▷書道教室30人(第2・4水曜日) 無料 ▷生花教室30人(第2・4水曜日) 費用一部負担 対象 60歳以上の区民 申込方法 直接窓口か電話で(多数の場合は抽選) 申込期限 9月25日 申込・問合せ先 老人会館 ☎850-9732

小さな動物たちとお話しよう ふれあい動物園 日時 10月2日(雨天9日)、午前10時~午後3時 場所 大境公園(竹ノ塚駅西口下車)・第十四中学校となり) 問合せ先 中央本庁舎・公園管理係 ☎880-5261