

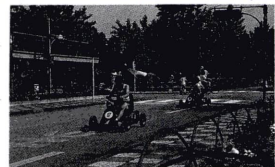

あだち 広報

発行/東京都足立区 千120 足立区千住一丁目4-18 ☎(882)1111 編集/企画部広報課



北鹿浜公園

“ふるさと足立” あなたの“ふるさと” ご推薦ください

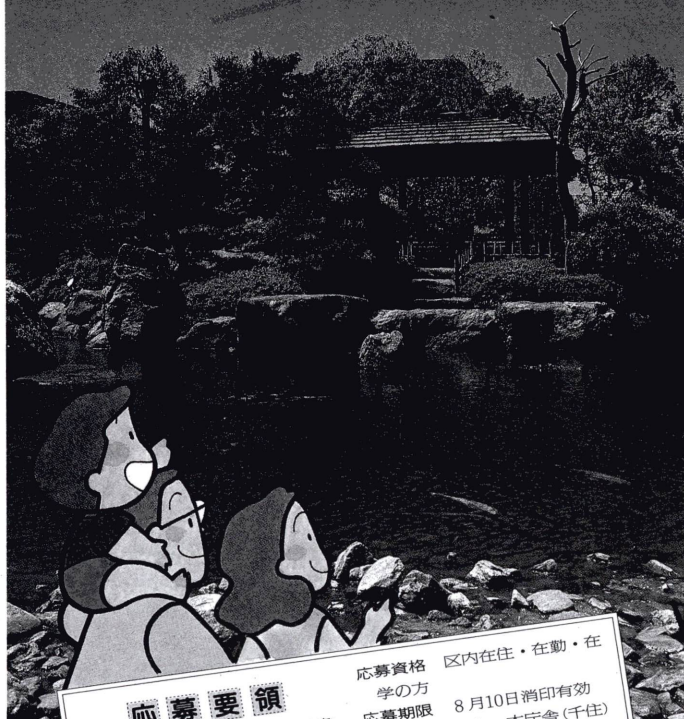

区制60周年記念 足立60景

足立区では、平成4年の区制60周年記念として、「足立60景」(仮称)を制定することになりました。これは、区民の皆さんの心の中をよみがえらせたふるさと足立の風景・風物などを選定し、区の内外に広くPR、区のイメージアップや区内観光の活性化に役立てようというものです。今年度候補地を選定し、平成3年秋までに撮影を終え

4年春に決定する予定です。
今回この「足立60景」制定に先立ち、区民の皆さんが推薦する足立の風景を募集します。やすやすと感動を覚え自然景観、足立ならではの風物詩、誇りに思う歴史・文化遺産。そのような風景をこぼしていただくと、教えられる。区民の方々の多数のご応募をお待ちしています。

応募要領

応募方法 ハガキまたは封書に、住所、氏名、年齢、電話番号を明記の上、「推薦風景」所在地や時期等も詳しく書いてください
※写真等をお持ちの場合は同封してください。ただし返却はしません。

応募資格 区内在住・在勤・在学の方
応募期限 8月10日消印有効
応募・問合せ先 本庁舎(千住)・広報課 千120千住1-4-18 ☎882-1111(代)
※抽選で100人の方に記念品を差し上げます(抽選結果は記念品の発送をもって発表に替えます)。



リブ・イン'90 (便利帳)

8月上旬から全世帯に

2年前にお届けしました「リブ・イン」は1年おリブ・イン=Living・スキの発行となります。大切「formation」への便利に保管し、活用くださる帳の改訂版ができました。ようお願いします。

今回は、区内の公園・施設を盛り込んだおすすすめ散策路コースがカラーページより、8月20日(土)までに登場。よりのつらうの各家庭へお届けする予定です。それ以降、届かない場合は、広報課へご連絡ください。

問合せ先 本庁舎(千住)・広報課 ☎882-1111(代)

第12回足立の花火大会

あす 7月26日(木)
午後7時15分～8時45分
荒天の場合は順延

問合せ先 観光協会事務局 (中央本町庁舎・商工振興課内) ☎880-5191

場所 荒川河川敷 (千住新橋～西新井橋間)

音の光の 華やかな田舞

このころ足立区では、区民自身のオーケストラ、吹奏楽団、そして合唱団が結成され、今、プロの菅原祥一さんを迎えて、舞台と観客が一体となって楽しんでいる。半年での日を迎えることができたのは、区民の文化に対する情熱の強さが支えたものです。足立区コミュニティ文化スポーツ公社が発足して6年。現在は毎日、さまざまな文化事業、スポーツ事業を行っています。身近なところでコンサートやオーケストラを楽しむ、そんな夢が実現したのです。人間の素朴な喜び、生きる喜びを感じさせてくれたひとときでした。私は胸いっぱいのお礼を受けたいような気持ちで、会場を後にしました。

水を打ったように静かな会場に、團伊玖磨先生編曲の合唱曲「足立区歌」の柔らかなハーモニーが流れ出しました。6月9日、足立区合唱団発足30周年の始まりです。最初は堅い感じでしたが次第に聴衆の中に溶け込んでいきました。聴き手のマナーがよく、耳に親しい曲が多い上、合唱の次は独唱と構成に変化をもたせ、見事でした。



葺立ち

みんなの健康

4151 4577
2886 4004
2896 4171
2880 5351

保健所
保健相談所
保健相談所
保健相談所
保健相談所
保健相談所
保健相談所
保健相談所
保健相談所
保健相談所

| 事業名 | 日時 | 場所 | 定員 | 費用 | 申込方法・対象・内容 | 申込・問合せ先 |
|-----------------|---|---------|-----|------------------|--|------------|
| 胃の検診 | 8/9(木) | 東和保健相談所 | 10人 | 600円 (免除制度あり) | 電話予約。 対象…満35歳以上の区民 当日は50歳の方を対象とした、簡易検診を行っています。が、今回、申し込みの方は、胃の検診のみです。 | 東和保健相談所 |
| | 8/10(金) | 千住保健所 | | | 千住保健所 | |
| 子宮がん検診 | 随時 | 区内医療機関 | 1 | 600円 (免除制度あり) | 随時受付。受付時に受診券をお渡しします(電話では受け付けません) 対象…頭がん…30歳以上の区民 体がん…原則として最近6カ月以内に不正出血のあった方で次のいずれかに該当する方 ①50歳以上の方 ②閉経以後の方 ③未妊婦で月経不規則の方 *生理中の方、産婦人科で受診中の方、または過去1年以内に区の検診を受けた方は不可。 | 各保健所・保健相談所 |
| | 随時 受診日は、申し込みから1カ月以内の日を受診者と希望医療機関と相談のうえ決定 | | | | | |
| 酒害相談 | 第2・4水曜日 午後1時30分～3時30分 | 足立保健所 | 1 | 無料 | 電話予約。 対象…お酒をやめたいがやめられないで悩んでいる本人またはその家族 内容…専門医・保健婦による相談・同じ悩みをもつ仲間との話し合い | 管轄の各保健所 |
| | 第1・3木曜日 午後1時30分～3時30分 | 千住保健所 | | | | |
| 赤ちゃんのお風呂はV/Vの手で | 8/18(土) 午前9時30分～11時30分 | 江北保健相談所 | 10人 | 無料 | 電話予約。 対象…V/Vママになる方 内容…赤ちゃんのお風呂の入れ方(実習) ▷新米/V/V体験談 ▷映画「生命の創造」 | 江北保健相談所 |



今、ストレス時代

精神保健相談のご利用を

ストレスの多い社会で、ブルで悩んでいる方、ご家庭の思春期の登校拒否、うらやみで悩んでいる方も多いため、症状や不眠、老人のほけ、思いのまま、精神的な不調やトラウマ、保健所、保健相談所では、

表2 精神保健相談

| 日 | 時 | 場所 | 定員 | 費用 |
|---------|----------------|-----------|-------|----|
| 第1・4火曜日 | 午後9時30分～11時30分 | 足立保健所 | 各4～5人 | 無料 |
| 第2水曜日 | 午前9時30分～11時30分 | 江北保健相談所 | | |
| 第4水曜日 | 午前9時30分～11時30分 | 千住保健所 | | |
| 第1水曜日 | 午後2時～4時 | 千住保健所 | | |
| 第3金曜日 | 午後2時～4時 | 東和保健相談所 | | |
| 第2・4金曜日 | 午後2時～4時 | 中央本町保健相談所 | | |
| 第4金曜日 | 午後2時～4時 | 中央本町保健相談所 | | |

表3 8月の献血予定

| 日(曜) | 実施場所 |
|-------|-------------|
| 1(木) | 竹ノ塚駅 |
| 2(金) | 北千住駅 |
| 3(土) | 足立車検場 |
| 6(月) | 王子信用金庫西新井支店 |
| 8(水) | 北千住駅 |
| 12(日) | 朝日信用金庫足立支店 |
| 17(金) | 綾瀬駅前武道館入口 |
| 19(日) | 北千住駅 |
| 20(月) | 竹ノ塚駅 |
| 22(水) | 飯田百貨店 |
| 27(月) | 江北区民事務所宮城分室 |
| 30(木) | 北千住駅 |

注意しましょう

海外旅行者の下部

専門の精神神経科の医師にむけて相談できる「精神保健相談」があります。お気軽に相談ください。
・保健相談所
・保健相談所

8月の献血にご協力ください
愛の献血にご協力ください。日程は表3のとおりです。問合せ先 葛飾赤十字血液センター ☎03-570-1000(本庁舎千住)・保健予防係

健康づくりサークル
血圧・体重等の測定、健康場所、足立保健所、電話予約
申込方法 電話予約
※フロッグスを着用して、申込・問合せ先 足立保健所 ☎05-4151

海外旅行者の下部

このような消化器系の伝染病を予防するには、水も含めて生ものを口にしないことが一番です。最近のグルメメニューに必ずお水も含めて生ものを口にしないことが一番です。最近のグルメメニューに必ずお水も含めて生ものを口にしないことが一番です。

ひろば

※先着順で、1回
間1事業、3カ月
間再掲不可。
投稿先：広報課
投稿先：広報課

募集
30分または午後5時30分～7時30分/綾瀬フルミ
☆初心者から/月額学
費2千500円、一般3千円
☆幸福クルムの会 月2
回/各国の伝統料理を食
事しながら交流/月額500
円(食事代別)/福田
☆2316(夜間)
☆女性コース/クレ
シ(シブ) 第1・2・
4土曜日、午後7時～9
時/千寿第四小学校など
☆硬式テニス(リパティ
ーテニス) 土
曜日、祝日/区内テ
ニスコート/中・上級
迎、プロのコーチ/入会
金3千円、月額千500円
☆話し方サークル 第1
4時または午後6時～9
時/青年センター/初心
者対象/月額2千500円
☆煎茶道教室(翠苑会)
毎週金曜日、午後1時
～4時または午後6時～9
時/青年センター/初心
者対象/月額2千500円
☆竹の塚駅前地集
会/入会金千円、月額千
高藤 ☎05-4156

本 ☎01464
☆社交ダンス(シリアル
フレンドクラブ) 毎週
月(土)夜(日)夜 ☎0869720
☆お話しサークル(ニ
ー) 毎月1/初心者・中高
生歓迎/入会金千円、月
額千500円/佐々木 ☎884
1407
☆ジャズダンス(ふれん
ど) 毎週金曜日、午後
7時45分～9時30分/青
年センター/見学・体験
大歓迎/入会金2千円、月
額3千円/兼子 ☎884
3929
☆煎茶道教室(翠苑会)
毎週金曜日、午後1時
～4時または午後6時～9
時/青年センター/初心
者対象/月額2千500円
☆竹の塚駅前地集
会/入会金千円、月額千
高藤 ☎05-4156



者には、結果を文書で
通知
表彰等 最優秀作1点
優秀作5点 優良作10
点
※入選作品の著作権は、
東京都に帰属します。
申込・問合せ先 都生
活文化局交通安全対策
室 ☎100-81千代田区
丸の内3-8-1 ☎216042
▽応募作品は未発表の
もの。V/Vガキには標
語のほかに郵便番号、住
所、氏名、年齢、職業、
電話番号(都内の居住
者は、通称または通
学先の所在地)を明記
応募期限 8月10日消印
有効
選考方法 V/V駅前放置
自転車クリンキャン
ペーン推進委員会)が
審査し、9月下旬に入
選作品を決定。V/V入選
課題 自由。ただし小学
3年生以下は観察結果
まっつり

▽7月は固定資産
税、都市計画税第2
期分の納期です。
問合せ先 足立区税
務所 ☎882111

▽下水道の維持管理 修
理：北部第一管理事務
所 ☎028822

▽下水道の維持管理 修
理：北部第一管理事務
所 ☎028822

8月2日(木)、午
前2時から工事のた
め ☎897番の電話
が数分間ご利用でき
なくなります。
問合せ先 NTT西
新井営業所 ☎0573444

所得税第1期分の
納税は7月31日(火)
までです。
問合せ先 足立区税
務所 ☎886241

前11時～午後5時30分
対象 軽い昼食をご用意
していただける家庭
申込期限 8月10日(金)
主催 (財)東京青年会議所
足立区委員会
後援 足立区、足立区教
育委員会、海外技術者
研修協会
申込・問合せ先 林 ☎
8821193(午前9時
～午後6時)

シンボルマークが 決まりました

(財)足立区体育協会



「あだち広報」3月15日号で、シンボルマークを公募したところ、多数の方々が応募くださいました。審査の結果、錦織弘さん(梅島三丁目在住)の作品に決定しました。この作品は、体育協会の輪を広げる姿をイメージしています。このシンボルマークのように、区民の皆さんに親しまれ、信頼されるスポーツ団体として、体育協会は活動していきます。応援してください。

△(財)足立区体育協会 仲町分室2階 ☎882-1111(代)



お楽しみはこれからだ！これはミュージカル映画「ジョルジ・アレン」にでてくる有名なセリフです。映画は、時代を越えて見るものに青春を与えてくれます。

ところで、足立区の地域情報ネットワーク「あいネット21」をもうご利用でしょうか？

あいネット21は、専用の画面を通して皆さんのお茶の間に、あそび・ゆとり情報から学習・株価情報まで、幅広い情報を提供しています。

あいネット21で びお情報発進！

今年5月から、内容豊富な全国キップテンをつなげ、新幹線のキップや航空券も予約できるようになりました。8月3日から、雑誌「びお」情報のうち映画とコンサート情報も見られるようになります。

あいネット21は、これからも区民の皆さんに喜ばれ、生活に役立つ番組づくりを考えていきます。

足立の皆さん、お楽しみはこれからです！

加入申込み・問合せ先 本庁舎(千住)・広報課 ☎882-1111(代)

情報コーナー

毎月5日、月3回発行
ますます充実 あだち 広報
5日・15日・25日
(4ページ) (4ページ) (8ページ)

開催中！『ザ・祭展』 千住の祭の現在

江戸の宿場として栄えた千住のまちに今なお受け継がれている「祭」。郷土博物館では、その習俗の全体像を探り、展示しました。

夏休み、ご家族連れでぜひご来館ください。

展示期間 9月9日(日)まで(月曜日は休館です)

開館時間 午前9時～午後5時(入館は4時30分まで)

主な内容 ▷30余年ぶりに子どもたちに引かれる千住一丁目町会の獅子頭 ▷町会の祭はてん20数点 ▷祭体験コーナーなど

入場料 ▷大人…200円 ▷小・中学生…100円 ▷団体(20人以上)…各半額

場所・問合せ先 郷土博物館(大谷田5-20-1) ☎620-9393

夏休みのシネサロン PART2



日程・題名 銀幕の美女シリーズ
▷8月9日(木)…ローマの休日
▷8月10日(金)…ガス燈
▷8月11日(土)…シャレード

上映時間 いずれも午後6時30分から

定員 100人

※入場は無料。整理券を7月25日から配布します。

場所・問合せ先 青年センター ☎890-0061

あなたのチームも参加しよう 足立区民体育大会 第43回軟式野球大会

日時 9月9・16・23・30日(4日間、雨天順延)

場所 西新井橋緑地、五反野・平野グラウンド

対象 区内在住・在勤の18歳以上(16歳以上の勤労青少年も含む)で編成されたアマチュアチームで、スポーツ傷害保険等に加入していること

試合方法 トーナメント方式

募集チーム数 96チーム(先着順)

参加費用 無料

申込方法 直接窓口で申込用紙に記入

申込期間 7月25日～8月3日

申込・問合せ先 本庁舎(千住)・体育振興係 ☎882-1111(代)

青少年健全育成 絵画コンクール

わたしたちの「まち」

最近、まち中で子どもたちが遊んでいる姿をあまり見かけなくなりました。近所の人たちとの関わりも薄くなっているようです。そのような中で子どもたちは自分の「まち」をどう思い、どう見ているのでしょうか。

今年度は「まち」をテーマに絵画を募集します。子どもたちが公園や空地・路地裏などで遊んでいる絵、商店街で買い物をしている絵などを待っています。

応募資格 区内の小・中学生

テーマ わたしたちのまち

規格 画用紙ハッチ(約37×26cm)～四つ切(約52×37cm)、横に使用、彩色画材自由

応募方法 画用紙裏面に応募票(学校名、学年、住所、氏名、作品名を明記)を貼付し、学校を通じて応募(直接郵送可)

応募期限 9月14日

※入選作の中から数点を「すこやかカレンダー」に掲載します。このカレンダーは、区内小・中学校の各教室、区の主な施設に掲示される予定。

応募・問合せ先 本庁舎(千住)・青少年課 ☎882-1111(代)



成功させよう パレードチーム大募集

日時 10月14日(日)

場所 千住地域(予定)

応募資格 区内在住・在勤のグループの方

応募方法 直接事務局へ(電話可)

応募期限 8月31日

※申込み多数の場合は抽選となります。また、参加に伴う諸経費は自己負担となります。ご了承ください。

申込・問合せ先 足立まつり事務局 [中央本庁舎・コミュニティ推進課 ☎880-5199または、(東京商工会議所足立支部) ☎881-9200]

あなたの絵タイトルを 蒲原公園に クレヨン・プロムナーデ

(社)東京青年会議所足立区委員会では、区民の皆さんに絵タイトルを作っていたり、蒲原公園の噴水の壁に飾ることになりました。名付けて「クレヨン・プロムナーデ」——絵タイトル製作参加者を次のように募集します。

製作日・場所 9月15日(土)、東湖江小学校

対象 区内在住・在勤・在学の方

申込方法 各区民事務所にある申込みハガキに必要事項を記入のうえ、郵送

申込期限 8月13日消印有効

申込・問合せ先 まちづくり公社 都市景観デザイン室〔(社)東京青年会議所足立区委員会クレヨンプロムナーデ実行委員会事務局〕 ☎882-1111(代)



9月10日は全国下水道促進デー
中川処理場見学会

秋の休日、下水がきれいな水に生まれ変わっていく様子を見てみませんか。バスで中川処理場へご案内します。平日に見学のできない方は、ぜひこの機会をご利用ください。

日時 9月9日(日)、午後1時

集合場所 北千住駅西口

定員 50人(先着順)

費用 無料

申込方法 電話予約

受付開始 7月26日から

申込・問合せ先 中央本庁舎・土木部計画調整課 ☎880-5201

スターウォッチング

「星空観望会」で 真夏の夜の夢を…

七夕でおなじみのこと座のベガやわし座のアルタイル、はくちょう座のデネブなど、夏の夜の星空は魅力がいっぱいです。夏休みのこの機会にぜひ、ご参加ください。きっと心に残る思い出になるでしょう。

日時 8月10日～23日、くわしくは1日目の「星空観望会」(午後7時～9時)でご説明します

場所 千住新橋緑地(北千住側)

対象 区内在住・在勤・在学の方(小学校5年生以上、小中学生は保護者同伴のこと)

定員 100人(先着順)

申込方法 直接電話

申込期限 8月6日

申込・問合せ先 本庁舎(千住)・環境課 ☎882-1111(代)

