

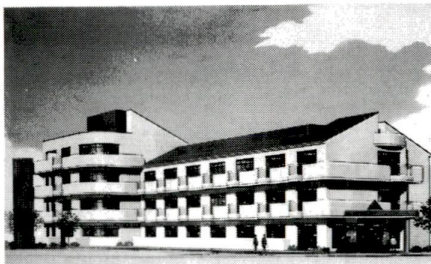

## 高齢者が安心して暮らせる まちを目指して



(仮称) 特別養護老人ホーム扇完成予想図

人生80年代を迎え、足立区もこれからは、急速に人口の高齢化が進むと予測されます。区では、長い人生をいきいきと心豊かに暮らせるよう、「福祉」、「保健・医療」、「生きがい」などの施策を、総合的に計画し推進しています。今回は、現在区が建設中の、在宅福祉と連携した社会福祉施設(仮称)東京都足立区特別養護老人ホーム扇(高齢者在宅サービスセンター併設)と、高齢者の住宅確保のため整備中の(仮称)東綾瀬二丁目高齢者集合住宅(シルバーピア東綾瀬)について紹介します。

### (仮称)特別養護 老人ホーム扇

#### 平成5年春開設

区では、高齢化社会に備わなければならない生活拠点づくりを目指しています。「扇」には地域の核として、高齢者在宅サービスセンターを併設し、介護を必要とする高齢者や痴呆性高齢者の方を対象とした、機能訓練や各種サービス、入浴サレバ事業などを進めています。また、在宅で暮らしたる方からの相談を受けたり、介護者教育講座など施設を地域に開放します。

「扇」は、所在地扇二丁目2番、地上3階(一部4階、地下1階)延べ床面積が約4千300㎡。入所定員は76人。一般棟のベッド数が36床のほか、痴呆性高齢者へのきめ細かい配慮をした専用介護棟に40床のベッドを設置しました。

管理・運営は、社会福祉法人聖風会に委託します。「扇」は、家庭での介護が困難な後たりや、痴呆性などの高齢者の方の入所施設ですが、住み慣れた地域の中で、家族や知人と容易に接することができます。

### 区政情報電話案内サービス

#### 実施中「ハローあだち」

☎(3272)8600

区役所が休みの土・日曜日、休日、さらには平日の業務終了後、電話での休日診療や、図書館などの区の施設についてお問い合わせを承ります。

●利用時間  
▽土曜日：午前9時～午後8時  
▽日曜日・休日：午前9時～午後5時  
▽月～金曜日：午後5時～午後8時  
●現在提供中の主な情報です。ぜひ、利用ください。(広報課)

▽休日診療所  
▽スポーツ施設の連絡先  
▽図書館の休館日、連絡

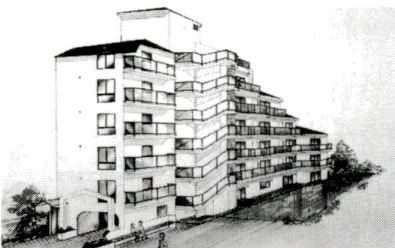

(仮称) シルバーピア東綾瀬完成予想図

### 「シルバーピア東綾瀬」の 建設と入居者の募集

「シルバーピア東綾瀬」は、区が民間の集合住宅を借り上げて、住宅に困っている一人暮らしの高齢者の方にお住いするものです。この住宅は、住宅内の段差をなくし、手すりを取り付けるなど安全性に配慮されています。緊急時のため、緊急時の通称システムや、安全確認のための自動警報装置の集合住宅を借り上げて、入居者の生活や緊急時の対応をサポートする活動を展開します。

●募集要項  
入居資格 次のすべてにあてはまる方▽65歳以上の単身▽区内に引き続く3年以上居住▽歩行、着替え、入浴、トイレ、炊事等が自分でできると現在、民間の賃貸住宅に住んでいて立ち退きを求められているなど住居に困っている▽平成5年10月の所得金額が2万円以下

募集期間 10月12日(月)～10月23日(金)、ただし土・日曜日は除きます。

※住宅使用料が1万円以下

表1 福祉事務所一覧

足立福祉事務所	☎3888-3141	千住柳町12-5
中部福祉事務所	☎3889-1481	関原2-10-10
東部福祉事務所	☎3605-7105	東綾瀬1-5-47
西部福祉事務所	☎3897-5011	鹿浜2-24-2
北部福祉事務所	☎3883-6800	竹の家2-25-17



### (仮称)特別養護 老人ホーム扇 職員募集

「扇」特別養護老人ホームの管理・運営を行う社会福祉法人聖風会には、職員を募集しています。募集職種 寮母(看護婦) 調理員 理学療法士 介護士 40歳以上で▽その他の職種：35歳以上

勤務場所 (仮称) 区立特別養護老人ホーム・高齢者在宅サービスセンター 扇、扇二丁目2番

勤務開始 平成5年4月

申込・問合せ先 社会福祉法人聖風会 花畑4-39-10  
☎(3300)7946

### 届きましたか

リブ・イン'92  
(わたしの便利帳)

「リブ・イン」Living Information 92(わたしの便利帳)を、8月下旬に、(仮)足立区シルバー人材センターの会員が各家庭にお届けしました。また、お手元に届かない(家庭がありましたらご連絡ください)。

なお、リブ・インはお



### 敬老の日 銭湯無料開放

敬老の日(10月14日)は、区民が対象の無料開放を予定しています。

問合せ先 本庁舎千住(健康管理課)  
☎(3300)1111

### 秋の区内めぐり グループで施設見学を

区内の公共施設をバスで巡り、秋の一日を過ごしてみませんか。

実施日 10月12日(月) 日計5回  
時間 午前9時30分～午後4時(雨天決行)

見学施設 郷土博物館、東京武蔵野、花畑記念庭園、中川理博ほか

対象 18歳以上の健康な区民で構成20人以上30人以内のグループ

申込方法 往復ハガキに希望と明記(グループ)

申込期限 9月30日閉  
申込先 問合せ先 本庁舎千住(広報課) 千住1-4-18  
☎(3300)1111

「入居募集のしおり」をもらいたい。入居者募集のしおり。申請書は本庁舎千住・高齢者福祉課(各福祉事務所)におむかひます。10月5日から配布します。

問合せ先 本庁舎千住・高齢者福祉課  
☎(3300)1111

表1 老人医療制度

Table comparing national and prefectural elderly medical systems. Columns include 'National System (Elderly Health Insurance Law)', 'Prefecture System', 'Age', 'Eligibility', 'Insurance Participation', 'Benefit Categories', and 'Additional Notes'.

老人医療制度には、国の医療給付と、都の医療扶助の(區)区の看護料補助成があります。表1参照。対象となる方は、医療証のない方を含む。医療担免の特例(表1※印)に該当する方は、手帳を申請し、ご本人は、申請書に先、本庁舎千住事務所へお申し込み下さい。

福社 福社事務所の相談ご案内... 生活に困窮の方に... 高齢者のために... 高齢者医療係

くらしの情報 (Information of Daily Life) - 本庁舎(千住)へのお問い合わせは... (3882)1111 (代)...

配偶者手帳の交付、補装具や更生医療の給付などの相談を受けています。また、ご本人の方も、専門の手話通訳者が相談のお手伝いをします。日時は、毎月第4木曜日(祝日の場合は翌日)午後1時~4時です。

表2 平成4年度所得制限基準額表

Table showing income limits for the 4th year of平成4. Columns: 'Number of Family Members', 'Income Limit'. Rows: 0 members (2,376,000 yen), 1 member (2,826,000 yen).

\*扶養親族が2人以上の場合は原則として35万円を加算します。

表4 受付品目一覧

Table listing items accepted for donation. Columns: 'Item Name', 'Material/Usage'. Includes items like 'Clothing', 'Tablecloth', and 'Miscellaneous'.

おまつ等を贈る運動... 東京善意銀行の依頼で「施設へおまつ等を贈る運動」を実施します。

特別経済講演会... 日時 9月21日(月)、午後2時~3時30分。場所 産業振興館

経営と... 受付期間 10月12日~22日。受付場所 おおむつの各福祉事務所、または、社会福祉協議会事務局

表3 福社事務所一覧 (List of office addresses and phone numbers for various districts like 足立, 中野, etc.)

あいちのしんち お届けします... あいちのしんちとは、在宅福祉サービスの第一環として千住地域にお住まいの高齢者の方を対象に、10月から宅配食サービスを開始します。

サートセンターの催し... 初心者向け編み物教室(手編み) 日程 10月20日~11月24日。対象 区内在住、在勤で手編みの基礎を習いたい方

先住民を講師に... 講師 金丸雄氏(旧日本経済研究センター会長) 費用 無料。申込方法 電話予約

10月1日定期日として商業統計調査... 対象は、一般飲食店を対象にその分布状況、販売活動を把握し、さらに業種別、規模別、地域別に区分し、一般飲食店の実態を明らかにすることとを目的としています。

職員募集... 足立区職員(作業) 試験日 10月25日(日) 採用予定年月日 平成5年4月1日以降

ご協力ください 全国都市交通実態調査... 調査方法 調査員が調査対象の3日前までにご自宅を訪問し、記入方法を説明し、調査員が回収します。

ご協力ください 商業統計調査(一般飲食店) 商業実態基本調査... 10月1日定期日として商業統計調査をおこないます。

募集... 職員募集... 足立区職員(作業) 試験日 10月25日(日) 採用予定年月日 平成5年4月1日以降



表1 あだち区民大学(文化・芸術コース) 日程表

月日	テーマ・内容(予定)	講師
10/12	優雅な香道の世界への誘い①一香りのシルクロード	御家流香道第廿一世宗家 師範 鈴木 堯聖氏
10/19	優雅な香道の世界への誘い②一香りの芸術-香道とは-	財池坊華道協会 相談役 七五三 慈氏
11/2	華道史に見る「いけばなの心」	遠州茶道宗家副家元 小堀 宗以 宗匠
11/16	日本文化と茶の湯について-茶道史を中心に-	財池坊華道協会 相談役 七五三 慈氏
11/30	美しい花との出会い-池坊の魅力-	遠州茶道宗家副家元 小堀 宗以 宗匠
12/7	遠州のきれいなさび-遠州流茶道の魅力-	遠州茶道宗家第十二世成應庵 小堀 宗慶 家元
12/14	茶の湯の心 その本質	日本文化研究所長、放送大学客員教授 笠原 一男 氏
12/21	日本人の心と文化	

茶道・華道を中心として学び、日本の心に近づいて、その歴史や魅力についてロクとしていきます。

### あだち区民大学「文化・芸術コース」 「伝統文化への誘い」

茶道・華道を中心として学び、日本の心に近づいて、その歴史や魅力についてロクとしていきます。

日程・内容・講師 表1のとおり  
時間 午後6時45分～8時 45分  
場所 勤労福祉会館(綾瀬ブルミネ)  
対象 区内在住、在勤・在学中の全出席可能の方  
定員 約80人(抽選)  
費用 無料(教材費等は実費負担)  
申込方法 往復ハガキに住所、氏名、年齢、電話番号、文化・芸術コース希望と明記  
申込期限 9月28日必着  
申込先 本庁舎 千住文化振興係 千120 千住1-4-18 (03)3882-1111代

### 東京足立少年少女合唱団

秋の一日、さわやかな歌声をお届けします。皆さまのお誘い合わせのうえ、ご来場ください。  
日時 9月26日(土)、午後5時～7時  
場所 竹の塚センター本ホール(入場無料、観覧の際は入場をお祈りください)  
お問い合わせ先 千住文化振興係 (03)3882-1111代

### 第7回足立区観光写真コンクール

皆さんの秀作をお寄せください

足立区観光協会は、写真を通して、あだち足立の姿を広く内外に紹介するため、観光写真コンクールを実施します。皆さまの秀作をお寄せください。  
※応募用紙は、足立区観光協会事務局に常備してあります。  
応募資格 区内の公共施設、名所・旧跡、文化遺産、伝承、河川、街並みなど  
応募資格 カラープリント4寸切り(ワイド4寸切りは除く)  
応募資格 アマチュアの方  
応募資格 「応募用紙」に所定事項を記入のうえ、直接持参または郵送  
応募先 足立区観光協会事務局(区内) 千120中央本町1-17-1 (03)3882-5191

## 情報コーナー

### 少年活動リーダー講座 第4期

「世界の子どもたちは今」  
欧米、アジアの学校制度と子どもたちの学校外活動は、どのようにおこなわれているのでしょうか。日本では、9月から学校週5日制が導入されました。外国の状況を知り、これからの学校外活動のあり方を考えます。  
日時・場所・内容 右表のとおり  
対象 16歳以上の区内で地域活動

をしている方、または興味のある方

申込方法 所定の申込用紙、電話番号、所属団体、生年月日を明記  
申込期限 9月25日  
申込・問合せ先 本庁舎(千住)・少年育成係 千120 千住1-4-18 (03)3882-1111代

日 月 日	内 容	場 所
9/28	ヨーロッパの子どもたちは今	エルソフィア 第1研修室
10/5	アメリカの子どもたちは今	第1研修室
10/12	アジアの子どもたちは今	第1研修室

※時間はいづれも午後7時～9時

### 青年センターの催し

手作り子育て教室  
第4回秋の手作りおやつ  
おあさんが幼児のために作るおやつをいろいろ作ってみます。  
日時 9月30日(水)、午前10時～正午  
定員 20人(先着順)  
費用 400円(材料費)  
申込方法 電話(9月17日午前9時から)  
子育てを応援します  
子育て通信ラッコづくり  
子育ての体験や必要な情報を素材にして、新聞づくりをしています。誰でも参加できます。  
日時 9月18日(金)、午前10時～正午  
費用 無料

申込方法 当日直接会場へ  
※手作り子育て教室、子育て通信ラッコづくりでは、お子さんの保育を実施します。お問い合わせください。  
大恐竜講座  
サンシャイン大恐竜博監修の金子隆一氏による講義と、アメリカ自然史博物館に日本で初めて模型作りを依頼された海洋堂スタッフによる模型(ジオラマ)作りの講座です。ただ今追加募集しております。  
日時 9月17・24日、10月1・8日、午後7時～9時  
対象 高校生以上  
費用 3000円(教材費)  
申込方法 電話  
いづれも一  
場所・申込・問合せ先 青年センター (03)3890-0061

### 高齢者問題講座 「老いを愉しむ」

参加者募集  
今や人生80年時代。講座では女性も男性も高齢期を人間らしく暮らしていくために求められる生き方や、考え方等について検討してみます。まだ若いから関係ないと思っている方や男性も、ぜひご参加ください。  
日時・内容 右表のとおり  
対象 区内在住・在勤・在学の方  
定員 40人(抽選)  
費用 無料  
申込方法 往復ハガキに住所、氏名(フリガナ)、年齢、職業、電話番号、希望理由を明記  
申込期限 9月25日必着  
場所・申込・問合せ先 女性総合センター「高齢者問題講座」係

日 月 日	テ マ	講 師
10/8	開講式「親を看とる」	評論家 武田 京子氏
10/15	今の私を語る	
10/29	夫婦向かい合いの時 ①の定年を迎えて	読売新聞記者 山口 正紀氏
11/5	夫婦向かい合いの時 ②心の絆(きずな)を探める性	神奈川県立労働大学客員教授 宮原 淑氏
11/12	中間のまとめ	読売新聞記者 山口 正紀氏
11/19	高齢期を生きる経済 -年金・仕事-	未 定
11/26	幸せな同僚は可能か	フリーライター 鈴木由美子氏
12/4	私らしく生き私らしく死ぬ	ルポライター 井上 岩代氏
12/11	人生80年時代を豊かに生きるために -一男と女の新しい関係-	評論家 吉武 輝子氏
12/17	閉講式「私の思い支度」	読売新聞記者 山口 正紀氏

※時間はいづれも午後2時～4時  
千123梅田7-33-1 エルソフィア内 (03)3880-5222

### 男性改造講座 「今、夫婦を見つめる」

今、女性が、そして女性と男性をめぐむ状況が大きく変化しています。この講座では、男性と女性のよりよい関係を求め「夫婦」のライフステージを見つめます。あなたも二人の「いい関係」を求め「変わる」きっかけをつくりませんか。  
日時・内容・講師 右表のとおり  
対象 男性の方(無料)  
申込方法 電話またはハガキに、住所、氏名、年齢、職業を明記  
場所・申込・問合せ先 女性総合センター「男性改造講座」係 千123梅田7-33-1 エルソフィア内 (03)3880-5222

日 月 日	テ マ	講 師
10/7	基調講演 現代夫婦事情	フリージャーナリスト 宮 淑子氏
10/14	男性の結婚願望と女性の心	日本青年館結婚相談所所長 坂本 洋子氏
10/28	女性だけのことじゃない家事・育児	渋谷区職員 齋藤 誠也氏
11/4	子どもから見た父親	フリーライター 北村 年子氏
11/11	共働き、昇進そして単身赴任	日経新聞編集委員 藤崎 敏氏
11/18	離婚したい妻の気持ち	未 定
11/25	公開フォーラム パートナーシップ よりよい夫婦関係をもちとめ	フリージャーナリスト 宮 淑子氏 読売新聞編集委員 田中真美子氏ほか
12/2	定年、その時夫婦は	読売新聞記者 山口 正紀氏
12/9	別居、そしてお暮を考える	ルポライター 井上 岩代氏
12/16	まとめ パートナーシップ 新しい夫婦関係の創造	フリージャーナリスト 宮 淑子氏

※時間は第7回を除いていづれも午後7時～9時  
第7回は午後9時30分～9時

### 第45回区民体育大会参加者募集

◆相撲大会  
日時 9月27日(日)、午前11時30分受付 ※雨天の場合10月4日  
場所 西新井大師境内  
対象 区内在住の小・中学生  
試合方法 各学年ごとのリーグ戦  
費用 ▷小学生…100円 ▷中学生…200円  
申込方法 当日会場へ、費用持参  
問合せ先 宝田昌和 (03)3888-4349

◆陸上競技大会  
日時 10月25日(日)、午前8時受付  
予備日11月1日(日)  
場所 平野運動場  
対象 区内在住・在勤・在学の方  
競技種目 ▷一般男子・女子 ▷壮年男子(40歳代、50歳代、60歳以上)・女子(35歳以上) ▷中学生男子・女子  
費用 ▷一般…700円 ▷中学生…200円 ▷一般リレー…800円 ▷中学生リレー…600円  
申込方法 費用を持参のうえ直接  
申込先へ  
申込期限 10月9日、午後3時  
申込・問合せ先 鈴木澄夫 千120 千住旭町38-1 第16中学校内 (03)3888-6436

◆クレール射撃大会  
日時 9月20日(日)、午前9時

～午後4時  
場所 栃木県総合射撃場  
参加資格 区内在住、在勤者で、散弾銃を所持の方  
競技種目 トラップ、スキートの部(各25個撃)  
費用 4000円(当日会場に持参)  
申込方法 電話または直接会場へ  
※銃砲所持許可証、大業類許受許可証を必ず持参してください。  
申込期限 9月17日  
申込・問合せ先 区連盟・吉田宏 (03)3888-7831

◆庭球大会  
日時 10月18・25日、午前9時～午後5時(予備日10月25日、11月1日)  
場所 北千住公園テニスコートほか  
対象 区内在住・在勤・在学(大学生のみ)の方  
競技種目 一般男子・女子、壮年男子(45歳以上)、混合(ミックス)の各ダブルストーナメント  
費用 1組2000円(当日会場へ持参)  
申込方法 往復ハガキに住所、氏名、年齢、性別、職業、競技種目を明記  
申込期限 9月24日必着  
申込・問合せ先 浦中和夫 千121 竹の塚4-3-25-305 (03)3884-5536

### 小さな動物たちと遊ぶ ふれあい動物園

さわやかな秋風の吹く公園で、金魚すくいをしたり、ポニーに乗ったり、やぎやひよこ、モルモットなどのかわいい動物たちと仲良しになりませんか。  
日時 9月27日(日)、午前10時～午後3時、※雨天の場合は10月4日  
場所 千住公園(千住大川町35-1)  
問合せ先 中央本町庁舎・公園管理係 (03)3880-5261

