

足立区議会 議長・副議長決まる

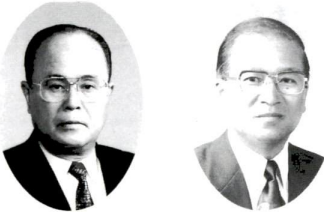

宮原進副議長

白石正輝議長

5月27日に足立区議会臨時会が開かれ、議長に白石正輝議員(自由民主党)、副議長に宮原進議員(公明)が選出されました。

平成8年度下半期 財政状況を公表します

平成8年度一般会計予算現額構成比

区では、区の財政の実態を皆さんに正しく理解していただくために、財政状況を年2回、6月と12月に公表しています。今回は平成8年度下半期の執行状況等について、お知らせします。なお、図表は9年3月31日現在のものです。

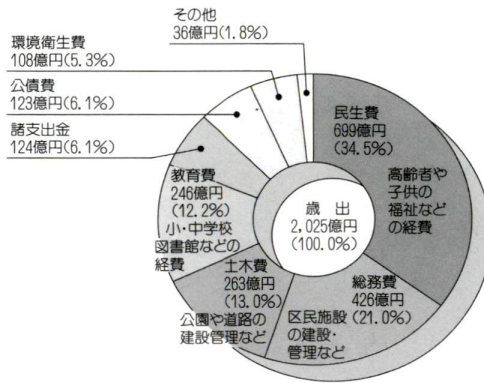
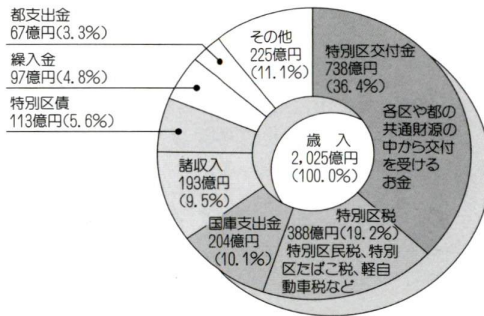

平成8年度各会計予算執行状況

| 一般会計 | | |
|--------------|------|-----------------|
| 予算現額 2,025億円 | | |
| 歳入 | 収入済額 | 1,870億円 (92.4%) |
| 歳出 | 支出済額 | 1,856億円 (91.7%) |
| 国民健康保険特別会計 | | |
| 予算現額 481億円 | | |
| 歳入 | 収入済額 | 439億円 (91.3%) |
| 歳出 | 支出済額 | 407億円 (84.7%) |
| 老人保健医療特別会計 | | |
| 予算現額 381億円 | | |
| 歳入 | 収入済額 | 357億円 (93.6%) |
| 歳出 | 支出済額 | 345億円 (90.7%) |
| 用地特別会計 | | |
| 予算現額 4億円 | | |
| 歳入 | 収入済額 | 4億円 (100.0%) |
| 歳出 | 支出済額 | 4億円 (100.0%) |

財政ミニコラム

A. 新聞報道では、医療給付が増えて国保費が赤字と聞きますが、国民健康保険特別会計が黒字なのはなぜですか。
Q. 一般会計から国民健康保険特別会計へ不足分を繰り入れているためです。8年度は、98億円を一般会計から持ち出しました。

8年度下半期に 実施した主な事業

- ▽都市計画道路の整備
- ▽特別養護老人ホーム「足立翔裕園」の建設費助成
- ▽老人保健施設の整備
- ▽障害者の店(喫茶店)の設置
- ▽思いやりのあまちゃんり推進
- ▽北千住駅東口、綾瀬駅エスカレーター設置工事
- ▽陣川公園、舎人公園公園開設

問先 予算課 ☎(3880) 5111(代)

区民一人あたりの区民税負担額と区支出額

| 年度 | 区民税負担額 | 区支出額 |
|----|--------|-------|
| 8 | 56千円 | 318千円 |
| 7 | 59千円 | 349千円 |
| 6 | 59千円 | 353千円 |
| 5 | 69千円 | 358千円 |
| 4 | 70千円 | 346千円 |

一時借入金
8年度下半期(10月1日～3月31日)には、借入金はありませんでした。



▲特別養護老人ホーム「足立翔裕園」

今号の主な内容

- 2面▽▽国保指定保養施設/国民年金保険料免除制度/高齢者訪問診療/成人健康教室ひろは
- 3面▽▽佐野六木土地画整理事業審議会委員選挙/奨学生募集/夏休み親子の施設見学会/掲示板
- 4面▽▽青年センターの催し/消費者講座/スケッチ



▲陣川公園

特別区債の 現在高

区の施設、道路、公園などの大規模な建設事業等には、一時的に多額の資金が必要になります。その財源補充のため区が長期にわたって借り入れた資金の状況です。

区有財産の状況

| 区分 | 金額(百万円) | 備考 |
|-------|-----------|-----------------|
| 公有財産 | 766,828 | 庁舎、学校、公園等の敷地 |
| 土地 | 217,981 | 庁舎、学校、保育園等の建物 |
| 建物 | 14,797 | 門、貯水槽、かごい等 |
| 立木・竹等 | 47,996 | 株券、債権等 |
| 株 | 6,542 | 一点につき100万円以上の物品 |
| 物品 | 24,417 | 公共施設建設資金積立基金等 |
| 基金 | 1,079,268 | 15件 |
| 計 | | |

特別区債の現在高

<一般会計分>

| 発行目的 | 現在高(百万円) |
|-------------------------------------|----------|
| 学校、図書館、体育館などの建設および用地取得 | 53,264 |
| 住民税減税などによる減収補てん、区民施設、庁舎などの建設および用地取得 | 34,835 |
| 道路、水路、排水場設備、公園造成および用地取得 | 20,989 |
| 保育園、児童館、老人館、特養ホームなどの建設および用地取得 | 11,198 |
| 衛生試験所、保健相談所などの建設および用地取得、緑化推進 | 3,003 |
| 勤労福祉会館、職業サービスセンターの建設および用地取得 | 416 |
| 計 | 123,705 |

<用地特別会計分>

| 発行目的 | 現在高(百万円) |
|----------|----------|
| 公共用地先行取得 | 9,230 |
| 計 | 9,230 |

くらしの情報



※電話番号はお間違いなく

本庁舎へのお問い合わせは……
3880-5111(代)
本庁舎以外へのお問い合わせは
それぞれの電話番号へ

国保・年金

ご利用ください

国保指定保養施設

国保課では、近隣の旅館等を国保指定保養施設に指定し、国保加入者の方が利用する際に、利用料の一部(天ぷら、子供千両)を助成しています。対象は、足立区国保加入者(保険料を完納している方)申込書の各施設へ直接電話予約(足立区国保課)で直接電話予約(足立区国保課)です。

表1 国保指定保養施設

| 場所 | 施設名 | 電話 | 大人料金(円) |
|-----------|---|--------------|-----------------------|
| 湯河原温泉 | ホテル桜園 | 0465-62-8221 | 7,000 |
| 奥湯河原温泉 | 青穂荘(せいらんそう) | 03-3412-8761 | 9,000 |
| 伊東温泉 | ホテル伊東ガーデン | 0567-36-3841 | 7,000 |
| 安房小湊 | ホテルシーリス | 03-3412-4126 | 6,000 |
| 伊香保温泉 | ホテルオーモリ | 0279-72-2611 | 6,500 |
| | 白雲閣 | 03-3982-7844 | 9,000 |
| 鬼怒川温泉 | 水明館 | 0288-77-2211 | 6,000 |
| | 佳祥坊 福松 | 0288-77-3311 | 7,000 |
| 川治温泉 | 一柳閣本館 | 0288-78-1111 | 11,000 |
| 平潟港温泉 | 民宿 かね久 | 0293-46-1486 | 3人以上4,000 2人 4,500 |
| 湯田中温泉・茨温泉 | 山ノ内町旅館組合 | 0269-33-2138 | 6,500 |
| | 湯田中温泉 花心家・まるぶん旅館 ホテル白銀・ホテル昭和園 清風荘 茨温泉 山本館・いかり屋 | | |

料金は、契約料金(1泊2食付・平日)から助成金を引いた額です。区民事務所、文化・スポーツ公社では申し込みできませんのでご注意ください

ご存じですか

国民年金保険料の免除制度

経済的な理由などで、1年以上、国民年金保険料を納付できない方は、一定期間の納付をお休みする免除制度があります。印鑑・年金手帳または納付書を持参し、国民年金課へお申し込みください。国民年金課係

国民年金積立金還元融資の施設

国民年金の保険料は、年金支払のための財源として積み立てられるが、地方公共団体に長期低利で融資され、福祉施設の建設に役立てられています。

- ◆年金積立金還元融資を受けたい施設
- ▽建設された主な施設
- ▽畑体育館(8年8月開設)
- ▽総合スポーツセンター改修費(8年4月開設) 問先 国民年金課係

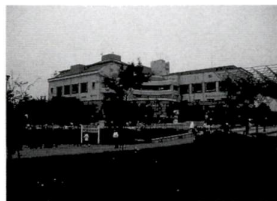

▲総合スポーツセンター

寝たきりの高齢者の方へ

自宅で歯の治療が受けられます

足立区歯科医師会の協力を得、寝たきりの高齢者の方のために、在宅高齢者訪問歯科診療を実施しています。ぜひ、ご利用ください。対象は、区内在住・在宅で介護者のいる65歳以上の寝たきりの方。病状にかかっている方は、事前に歯科診療を受けてください。主治医 申・問先 国民年金課係

ちびっこ集まれ 幼児教室

毎月1回、保健婦による育児相談を行っています。また、楽しい工作や読み物も用意して皆さんをお待ちしています。日時 毎月第2金曜日、午前10時30分～11時30分 費用 無料 申込 直接会場へ 場所 西新井住区センター 申・問先 西新井住区センター (0494) 1527



足立保健所 (0494) 4155

成人健康教室に参加しませんか

保健所、保健相談所では、成人健康教室、区内医療機関実施。区内医療機関に健康教室を行っています。健康診断をあなたの健康づくりにお役立てください。日程 表2 定員 各40人 先着順 ※定員に満たない場合は、健康診査を受けていない方も参加できます。申込 電話 受付時は、成人健康診査結果をお持ちください。

表2 成人健康教室日程

| 月日 | 内容 | 場・申・問先 |
|---------|------------------------------|-------------------------|
| 7/8(火) | 「肝臓病予防教室」 光洋クリニック医師 市川光洋氏 | 江北保健相談所 ☎3896-4004 |
| 7/9(水) | 「高脂血症予防教室」(1回目) | 足立保健所 ☎3855-4155 |
| 7/16(水) | 「高脂血症予防教室」(2回目) | ※2回とも参加できる方のみ受講できます |
| 8/1(金) | 「高脂血症予防教室」 | 中央本町保健相談所 ☎3880-5351 |

*時間は、いずれも午後1時30分～3時30分

調理体験教室

「骨をじょうぶに」

手軽にカルシウムのとれる料理を、食生活アンケートと二階に調理実習してませんか。食生活アンケートとは保健所、保健相談所を中心、地域で活躍する食生活の案内です。日時 7月2日(水) 午後1時30分～3時30分 内容 調理実習 定員 30人 持物 エプロン、ふきん、三角巾 費用 200円(食材料費、テキスト代含む) 申込 電話 場・申・問先 東和保健相談所 (0606) 4171

狂犬病予防注射はもうお済みですか

今年度の狂犬病予防注射を受けていない犬の飼い主の方は、6月中にお近くの動物病院等で必ず受けてください。なお、注射料金は7月1日より値上がりします。また、犬を飼っていない方も登録して (0888) 4277

乳幼児 すいずいか相談

育児に不安を感じたり、ひとりで悩んでいるとほろあせませんか。次の保育園では、経験豊かな保育士が育児相談を行っています。安心して子育てを楽しめるよう気軽に相談してください。(秘密厳守)。相談方法は電話でも直接です。

東京都議会議員選挙の不在者投票は

区役所本庁舎か千寿小学校で

区役所本庁舎(中央本町1-17) 不在者投票受付場所 南館12階 議室 期間 6月27日(金)～7月5日(日) 千寿小学校(千住1-25-1) 不在者投票受付場所 1階特別会 議室 期間 6月30日(月)～7月5日(日) いずれも 時間 午前8時30分～午後5時 問先 選挙管理委員会事務局 (0600) 5111(代)

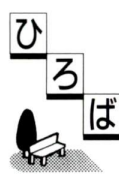

フリーマーケット出店者募集

6月29日(日) 午前9時～午後3時(雨天時7月6日) 元洲江公園/出店料千円/クラブ旭・高橋 (0840) 2190

募集

☆PTA学校対抗卓球大会 7月6日(日) 午前10時～午後3時(雨天中止) 五反野コミュニティ公園/出店料千円/往復ハガキに住所、氏名、年齢、電話番号を明記/6月25日必着/カール・中川 千羽道郵便局留 (0856) 3130

募集

☆ソフトボール会員募集 月額千円、練習日等くわしくはお問い合わせください/サンライズシャイツ 足立西部ソフトボール連盟加入・佐野 (0606) 3066

募集

☆ふれあいヨーガ(初心者) 毎週木曜日 午前10時～正午 エルソニアほか/入会金千円、月額千円/戸田 (0840) 6002

募集

実施保育園・相談日 西野保育園(西新井本町4-19) 23: 毎週月・木曜日 (0600) 8000 新田保育園(新田2-1-10) 23: 毎週火・金曜日 (0601) 0900

募集

東保保育園(東和5-1-23) 23: 毎週水・土曜日 (0600) 8400 時間 午前9時～午後5時 問先 保育振興係

生活環境

記念誌『今めざめる大樹たち』を発行

「存じていたか?」区内にも大樹がある。その樹木を大切に守り残していき、足立区の保存樹を守る。その会も発足して20年、樹木への思いを「公益書紀あだちまち」の「リラスト」の援助を得て一冊の本になりました。この本を開くことによって、古木たちとのすばらしい出会いがあるはずです。

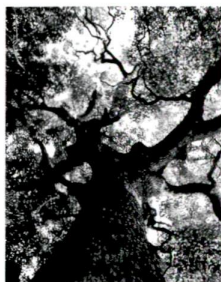

▲指定番号236 くすのき 養福寺

佐野六木土地区画整理事業の審議会委員(8人)の選挙が行われます

選出された審議会委員は、区画整理事業に関し公正な進捗を図るため、重要な役割を担っています。投票日(9月7日) 区域(佐野) 丁目および六木二丁目

西新井大師駅前公衆便所を一時閉鎖します

西新井大師駅前公衆便所は、改修工事のため1月末まで利用できません。しばらくの間、迷惑をおかけしますが、ご協力をお願いします。 問先(公園管理係)

募集

非常勤職員募集

(保健婦または看護婦)

対象(保健婦または看護婦免許をお持ちの50歳未満の方) 内容(健診、家庭訪問等保健の業務) 勤務条件(週4日、30時間) 応募方法は非常勤職員 定員1人 選考(面接) (日程は後日通知) 申(3880)427

あだち広報 投稿募集

あなたの好きな道を お聞かせください

8月10日は道路の日です。これにちなんで特集を考えています。お気に入りの散歩道、思い出の道など、私の好きな足立の道」を募集します。申込(ハガキにあなたの好きな区内の道(場所または住所)とその簡単な理由、住所、氏名、電話番号を明記) 期限(7月1日必着) 申・問先(広報係) 〒120中央本町1-17-1 (3880)511代

足立区奨学生募集

10年4月からの足立区奨学生採用候補者を募集しています。対象(次のすべての要件を満たしている方) 1. 足立区内に引き続き1年以上居住している方 2. 経済的理由により修学が困難で同様の学資金をほかから借り受けていない方 3. 都内または通学可能な近県に所在する大学・高等学校・高等専門学校・専修学校(修業年限2年以上)の専門課程および大学入学生資格を得られる修業年限3年以上の高等課程に入学を予定している方 (在学中も可) 4. 学業成績が良好な方 募集予定人員と貸付額(表3) 申込(区立中学3年生は中学校) その他の方は事務課関係 期限(6月30日) 問先(学務課) 関係

表3 募集予定人員と貸付額

| 区分 | 高校生・高専生 専修生(高等課程) | | 大学生・短大生 専修生(専門課程) | | |
|------|----------------------|--|---|----------|--|
| | 募集予定人員 | 40人 | | 30人 | |
| 貸付金額 | 修学資金 | 国立 13,000円 公立 30,000円 私立 70,000円 | 国立 35,000円 公立 45,000円 私立 200,000円 | 300,000円 | |
| | 入学準備金 | 150,000円 | | | |

精神障害者のための 職親を募集しています

区では仕事を通して精神障害者の社会復帰を援助していただく事業(職親)を募集しています。職親制度(精神障害者社会適応訓練事業)では、ボランティア精神を持って精神障害者の方々を援助していただく事業所に対して、関係機関職員が支援を行うほか、経済的援助を行います。 援助内容(区では仕事を通して精神障害者の社会復帰を援助していただく事業所(職親)を募集しています。)



▽事業所(委託料)1日2千500円 △訓練生(主)1日1千円 期間(原則)6カ月、最長3年 ※電話番号をいただければ職員が説明に伺います。 問先(保健予防係)

第19回足立の花火大会 7月24日(木)開催

～プレジャーボートでの観覧はできません～

足立の花火大会は7月1日(日)に荒河川敷(千住新橋)で新井井間で開催されます。今年は、プレジャーボートによる沈没事故や衝突による乗員の転落事故が起きました。今年は警察の指導もあり、プレジャーボートでの観覧を禁止します。

◆屋形船での観覧は届出が必要です。 屋形船の船主又は関係者の方は、あらかじめ所定の申し込み用紙でお申し込みください。 期限(6月30日) 申・問先(足立区観光協会(産業振興課)) (3880)511代

お知らせ

紙すきをやってみよう!

夏休み親子と子の施設見学会

日時(7月20日) 8月1日の各日、午前9時30分～午後4時(予定) 対象(小学生とその保護者) 3人まで可 コース(消費者センター) 1. 紙すき体験 2. 花畑記念庭園桜花亭(キャラクタセンター) エル・ソニア内となります。 定員(30人) 費用(無料) 昼食は、お持ちください。 申込(往復ハガキに住所、氏名、年齢、電話番号、希望日、夏休み親子施設見学会)と明記し郵送 期限(6月25日必着) 申・問先(広) 関係

ちびっ子野菜収穫 オリエンテering

日時(7月26日) 午前9時30分(雨天決行) 集合場所(栗原北小学校) 対象(区内在住の小学生とその親5組) 内容(親子で



▲消費者センター「紙すき体験」

掲示板

- ◆都立足立新田高校公開講座「おもしろ化学実験」 日時(7月5日) 26日の土曜日 4回、午後2時～5時(ただし26日は7時まで) 定員(20人) (抽選) 費用(無料) 申込(往復ハガキに講座名、住所、氏名、年齢、電話番号を明記) 期限(6月23日必着) 場・申・問先(都立足立立技術専門学校) 〒120綾瀬5-16-1 (3600)6148
- ◆都立葛飾商業高校公開講座「パソコン教室(ワープロ含む)」 日時(7月26日) 8月31日の土曜日(ただし8月16・17日は休講) △土曜日(午後2時～5時) △日曜日(午前9時～正午) 対象(20歳以上の都民) 定員(30人) (抽選) 費用(2千円) 申込(往復ハガキに「パソコン公開講座」と記入し、住所、氏名、年齢、性別、電話番号を明記) 期限(6月21日必着) 場・申・問先(葛飾商業高校全日制公開講座係) 〒125葛飾区新宿3-14-1 (3600)51170
- ◆夜間特別無料法律相談 日時(6月23日) 26日、午後5時30分～7時30分 内容(不動産、金銭問題、相続、遺言、家庭問題、刑事等法律問題) 費用(無料) 申込(6月18・19日、午前10時～正午、午後1時～4時の間に電話予約) 先着10人 場・申・問先(助産師会協会の新法律援助センター) 新宿区西新宿1-18-8 新宿スカイビル7階 (538)2601



▲小松菜の収穫

