

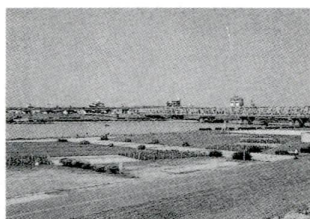

●発行/足立区 〒120-8510 足立区中央本町1-17-1 ☎3880-5111(代) 編集/企画部広報課 FAX3880-5610
●あだち広報は毎月10日・25日/エクスプレスは奇数月1日発行
●ホームページアドレス=http://www.city.adachi.tokyo.jp/

親子で楽しもう 子どものための夏休み

—あだちで思い出をつくろう—



▲荒川河川敷
▼生物園



〒いすいらんど綾瀬

お子さんたちには待ちに待った夏休みがやってきました。みなさんそれぞれ過ごし方を計画していることと思います。まだあれこれ迷っているあなた、わざわざ遠くに出かけなくても区内で楽しい思い出づくりができます。そこで、あだちを思いっきり楽しめる夏休みの過ごし方を紹介します。家族・親子そろって楽しい夏休みをお過ごしください。



見に行こう

区内には楽しい見所がたっぷり。なかでも最大のイベントが恒例の足立の花火大会(8月24日)。毎年たくさん見物客が集まります。また、足立区は歴史のまち。ところどころに歴史を感じさせる名所・旧跡があります。さらに特色のある公園もたくさんあるので、天気の良い日にはカメラとお弁当をもって出かけましょう。



※区内で行われるイベントなどはチェックしておきましょう

遊ぼう

外で遊びたいという人には荒川河川敷がおススメ。広い場所でキヤッチボールやサイクリングなどをしたい思いきり体を動かしたり、バードウォッチングや自然観察などで自然にふれあうのもいいかもしれません。



▲ジャブジャブ池

学ぼう

学校での勉強も大切ですが、夏休みには気分をかえて、教科書にはのっていない面白くするために学ぶことを学んでみましょう。



▲学びピア21

7月1日にオープンしたばかりの学びピア21にある中央図書館では、たくさん本があるの、調べたいことがあればここで見つかるかもしれません。読書感想文の題材探しにも最適です。また、あだち再生館や消費者センターでは生活のために役立つことが学べます。

外に出かけるときは
交通事故などに十分注意しましょう

1面で紹介している施設への問い合わせ
大谷田公園 ☎3620-1256
都立舎人公園 ☎3857-2308
ギャラクシテイ ☎5242-8161
中央図書館 ☎5813-3740
あだち再生館 ☎3880-9800
消費者センター ☎3880-5385
そのほかの問い合わせは広報課へ ☎3880-5111(代)

スタンプのあるところ(※印には台紙があります)

| 施設名(所在地) | |
|--------------------|----------------|
| 五反野親水緑道 | (西綾瀬1-2~2-23) |
| *勤労福祉会館【ブルミエ】 | (綾瀬1-34-7) |
| *郷土博物館 | (大谷田5-20-1) |
| 花畑大鷲神社 | (花畑7-15-1) |
| 六木水の森公園 | (六木3-49) |
| *神明水の森公園 | (神明3-29-1) |
| *花畑記念庭園 | (花畑4-40-1) |
| *総合スポーツセンター | (東保木間2-27-1) |
| 炎天寺 | (六月3-13-20) |
| *白旗塚史跡公園 | (東伊興3-10-14) |
| *伊興遺跡公園 | (東伊興町13-1) |
| 見沼代親水公園 | (舎人4-5~古千谷5-6) |
| 西新井大師 | (西新井1-15-1) |
| *都市農業公園 | (鹿浜2-44) |
| *恵明寺 | (江北2-4-3) |
| 吉祥院 | (本木西町17-5) |
| 明王院【赤不動】 | (梅田4-15-30) |
| 奥の細道・矢立初の碑 | (千住橋戸町31) |
| *柳原千草園 | (柳原1-21-26) |
| 慈眼寺 | (千住1-2-9) |
| *女性総合センター【エル・ソフィア】 | (梅田7-33-1) |
| *ベルモント公園 | (梅島1・2丁目) |
| *足立区役所 | (中央本町1-17-1) |

参加して記念品をもらおう
あだちスタンプラリー

スタンプを集めながら楽しむことができます。そのうち、10以上のスタンプを集めた方にはオリジナル豆はっぴなどの記念品を差し上げます。あなたは何カ所行くことができますか。さあ、家族みんなでスタンプラリーに出かけましょう。 ※記念品は観光協会事務局でお渡します。問先 ☎(3880) 5853(直通)

さらに楽しめる、
夏休み期間中の
イベント情報は
4・5面へ

今号の主な内容

- 2・3面 ▽保健福祉ガイド/健康カレンダー/健康あらかる/献血
- 4・5面 ▽夏休み区内施設利用案内
- 6・7面 ▽催し物ガイド/くらしの情報/掲示板/フリーマーケット
- 8面 ▽区長への手紙から/家庭の生ごみ対策/あだちカレンダー

区長へのファクス
FAX 3880-5678
「区民の声」をお待ちしています

保健福祉ガイド

13年度 保育ママ 募集します

保育園が動いていて子ども(生後5週間に3歳未満の乳母)の世話ができない家庭のため、自宅でもお預かりし、すこやかに安全な保育を行っていただける保育ママを募集します。

対象は区内在住の25歳以上60歳未満の女性で、①子どもを育てた経験のある方 ②ほかに養育者を持たず、同居親族で就学前の子どものいない ③保育に適した約6畳(約6畳)以上の専用の部屋を有し、※7科目以時間の研修を修了し、認定委員会の認定を受ける必要があります。保育開始は、8年4月かありませぬ。利用者が4月の保育料や区からの助成金などがあります。申込は申込用紙を返すまたは持参。期限は9月14日必着。申・問先は保育振興係。

届を提出すること義務づけられています。現況届を提出しないと、これからの支給が停止されますので、必ず本人が手続きしてください。

児童扶養手当の現況届には、住民票(外国籍の方は登録原簿記載事項証明書)が必要で、申請の際に、証書または「お知らせ」を提示すると無料になります。受付期間8月11日～9月11日。問先は児童手当係。

福祉手当(国制度)を振り込みます

特別障害者手当、障害児福祉手当、福祉手当(経過措置)の5月当り7月分を、届出された預金口座に8月10日、振り込まれます。各金融機関で支払を受けてください。問先は障害給付係または各福祉事務所(表4)。

現況届を忘れずに 児童扶養手当

児童扶養手当または特別児童扶養手当を受給している方は、現況届を提出すること義務づけられています。現況届を提出しないと、これからの支給が停止されますので、必ず本人が手続きしてください。

障医療費助成制度が変わります

都の制度改正により、対象となる方や助成内容などが変わります。対象は①①のすべに該当する方:①身体障害者手帳1・

在宅介護支援センター 8月の家族介護者教室

| 場・申・問先 | 日時 | 内容 |
|-----------------|-------------------|-----------------------------|
| 日の出 ☎3870-1184 | 22日(火) 午後1時30分～3時 | 介護保険について詳しく説明する |
| 千寿の郷 ☎3881-1691 | 26日(土) 午後2時～4時30分 | 障害体験 |
| 扇 ☎3856-7007 | 16日(水) 午後1時30分～3時 | 介護保険(施設入居について)の話と施設見学 |
| 本木閣原 ☎5845-3330 | 5日(土) 午後3時～3時 | ホームヘルプサービスについて |
| 関原 ☎3889-1487 | 8日(火) 午前9時～正午 | 在宅介護の基本的考え方(ヘルパーとして働く人のために) |
| あだち ☎3880-8155 | 19日(土) 午後1時30分～3時 | むずかしい悩みについて(ヘルパーとして働く人のために) |
| 中川 ☎3605-4985 | 23日(水) 午後2時～3時30分 | 老人保健施設の見学(場所=成仁医院老人保健施設) |
| はなはた ☎3883-0048 | 16日(水) 午後2時～4時 | 「喉下(えんげ)食について」 |
| 西新井 ☎3898-8391 | 24日(木) 午後1時30分～3時 | 「おまわり」と歩む、その家族のために(場所=大内病院) |

障害別福祉相談

障害にかかわる生活経験を持ち、区から委託を受けた相談員が、障害のある方の生活上の問題を解決するための相談をお受けします。

8月の相談実施日

| 障害種別 | 日時 |
|---------|------------------------|
| 聴覚障害者関係 | 毎週水曜日(8/16を除く) 午後1時～4時 |
| 聴覚障害者関係 | 8日(火) 午後7時～9時 |
| 知的障害者関係 | 22日(火) 午前10時～正午 |

場所=竹の家障害福祉センター
問先=東部障害福祉総合センター ☎5682-5370
西部障害福祉総合センター ☎3853-0632

▽2・3面で問い合わせ先電話番号がないものは区役所代表へ ☎(38880)5111代
▽定員に先着順とあるものは7月26日から受け付け

凡例 申込:申し込み方法 期限:申し込み期限
場・申・問先:場所・申し込み先、問い合わせ先

表1 所得基準表

| 扶養家族 | 所得基準額 |
|-----------|------------|
| 0人 | 3,481,000円 |
| 1人 | 3,861,000円 |
| 以降1人増すごとに | 380,000円加算 |

※税の所得額の計算と多少異なります

表2 自己負担一覧表

| 外 来 | 薬 費 負 担 | 入 院 |
|-------|-------------------|-------|
| 1回につき | 530円(月4回、2120円限度) | 1日 |
| | | 食事費1日 |
| | | 760円 |

※住民税非課税の方は、入院時の食事費のみ自己負担

心身障害者福祉手当と 難病者福祉手当を改正します

心身障害者福祉手当の改正 都の福祉施策が見直され、所得制限額などが変更されました。このため、足立区心身障害者福祉手当を次のとおり改正します。改正内容①新規65歳以上の方は対象外になります(現在の受給者の方は継続します) ②所得制限額を導引します(表3) ③身体障害3級の月額が4千円になります(12月下旬支払いの8月、11月分が手当額が変わります) ④難病者福祉手当の改正 心身障害者福祉手当の改正に伴い、難病患者福祉手当も次のおり改正します。改正内容①新規65歳以上の方は対象外になります(現在受給者の方は継続します) ②現行受給者の方は継続します(表3) ③所得制限額を導引します(表3) ④手当額が月額1万5千円になります(12月下旬支払いの8月、11月分が手当額が変わります) いずれも 改正日:8月1日 ※8月下旬に

エイズポスターコンクール 作品募集

エイズをどうにかしようという内容で、どのような作品でも結構です。ユニークな作品をお待ちしています。優秀作品は表彰します。規格はA4またはA5、縦向き、四つ切り大(54cm×38cm)縦方向のみ、白紙、印刷、自由。※標語はAIDSまたはHIVでも可。標語①もつと話をしよう、エイズのこと ②一緒に考えよう、エイズのこと ③エイズと共に生活しよう。問い合わせ先:足立保健所成人保健課 〒120-8510 中央本町1-17-1



未満の方 現在、介護保険のサービスを受けている方が、介護期間満了を迎える前に、介護期間満了前日までに申請を行うことができますので、忘れずに申請を行ってください(該当者には2ヶ月前の1日に通知されます)。申先は介護保険課、福祉事務所(表4)、指定居宅介護支援事業者・最寄りの在宅介護支援センター(申請代行 問先は介護認定係)。

表3 所得基準

| 扶養親族の数(人) | 所得額(制限基準額) |
|-----------|------------|
| 0 | 3,481,000円 |
| 1 | 3,861,000円 |
| 2 | 4,241,000円 |
| 3 | 4,621,000円 |
| 4 | 5,001,000円 |
| 5 | 5,381,000円 |

※世帯の状況等に応じて各種控除が受けられる場合があります

介護保険(要介護認定)の申請はお済みですか?

介護保険のサービスを利用するためには要介護認定の申請を行う必要があります。申請は、ご本人かご家族が申請する必要があります。申請は、ご本人かご家族が申請する必要があります。申請は、ご本人かご家族が申請する必要があります。

65歳以上の方の介護保険料の決定通知書をお送りします

65歳以上の方は、10月から介護保険料を納めていただくようになります。介護保険料額を決定するための決定通知書をお送りいたします。決定通知書には、10月から翌年3月までの介護保険料額や納付方法、年金からの天引き額などが記載されています。納付書が納められている方は、口座振替を利用してください(口座振替用紙は決定通知書に同封します)。問先は介護保険課。

健康カレンダー 8月の予定

| 相談名 | 対象・内容 | 竹の保健総合センター ☎3855-4151 | 千住保健総合センター ☎3888-4277 | 江北保健総合センター ☎3896-4004 | 東和保健総合センター ☎3606-4171 | 中央本町保健総合センター ☎3880-5351 | 申込方法・費用等 |
|----------|---|-----------------------|-----------------------|-----------------------------|-----------------------|----------------------------|----------------------------------|
| 健康診断 | 健康診断書発行を希望する方のための健康診断(中学生以上) | | | | | 3・17・24・31日(午前9時～10時) | 電話予約・先着40人 検査・診断書は有料 |
| 健康相談 | 成人のための保健相談(中学生以上) | 2・16日 | 14・28日 | 1日 | 1日 | 3・17日(午前10時～11時) | 受付は午前9時～10時30分。予約の必要はありません。検査は有料 |
| 事業所保健相談 | 区内の小規模企業に勤める方たちの健康 | 9・23日 | 14・28日 | 8・22日 | 1日 | | 事業所単位で予約してください。検査は有料 |
| 心の健康相談 | 不眠、いらぬ心などの悩みでお困りの方の相談(専門医の相談) | 22日 午前 | 4日 午後 | 1日 午前 | 25日 午後 | 17日 午後 | |
| アルコール相談 | お酒をやめたい方や、お酒をやめさせたい方のグループ相談 | 15日 午後 | 10日 午後(個別相談) | | | | |
| 痴ほう相談 | 高齢者の痴ほうについて、専門医による相談 | 23日 午後 | 24日 午後 | | | 3日 午後 | |
| 食生活相談 | 生活習慣病予防のための食生活相談 | 4・18・25日 午後 | 24日 午前 | 1・29日 午前 | 8・29日 午前 | 8・22・29日 午後 | 電話予約・無料 |
| 母親学級 | 未来のママ・パパの出産準備と仲間づくり | 4・11・18・26日 午後 | | | 4・11・18・25日 午後 | | |
| 子どもの歯科相談 | 3歳6カ月までの乳幼児の歯科健診と相談 | 8・22日 午後 | 4・25日 午後 | 2・23日 午後 | 4・18・25日 午後 | 1・22・29日 午後 | |
| 子育てと栄養相談 | 育児なんでも相談 赤ちゃんの身長・体重も測れます | 22日 午後1時～2時 | 受付・午後1時30分～2時30分 | 受付・午前9時～11時 | 受付・午前9時～10時30分 | 受付・午後1時～2時 | 予約の必要はありません |
| エイズ相談と検査 | 抗体検査 ※匿名で受診できます ひきこもり、対人恐怖症、不登校等の悩みを持つ本人と家族 | | | エイズ相談のみ行って 受け付けは随時行っています | | 随時 10・24日 受付・午後1時15分～2時 | 無料 (ただし、一部有料の場合があります) |
| 思春期相談 | | 10日 午前9時30分～11時30分 | | | | | 電話予約・無料 |

夏休み到来



区内施設を利用して楽しく 元気に夏を過ごそう

さあ、いよいよ学校も夏休み。暑いからといって、ずっと家の中にいたらつまらない！区内施設では夏休み中、楽しく、勉強になるイベントがたくさん行われています。夏休みは普段できないことにチャレンジできるいいチャンス。家族そろって、また友達と一緒に、多くの区内施設のイベントに参加してみよう。

イベント等の場所、申し込み先はそれぞれの施設です。くわしい内容などは、直接施設へ連絡してください。

MAP1
ギョラクシティ
(こども科学館)

要原1-3-1 ☎(524)8161
午前9時~午後6時 夏休み期間無休

宇宙への発進基地。ギョラクシティ。実験や遊びを通して、子どもから大人まで、楽しみながら科学を勉強できる施設です。

●夏休み自由研究相談
夏休みの宿題で不安なのが自由研究。これに関する相談を受け付けます。気軽に相談に来てください。期間8月27日(土)~31日(日)いずれも午前9時~午後5時(受付終了)

●夏休み特別企画 おもしろサイエンス体験 ショック、振動を科学して、普段意識していない身の回りに起る、あふれんばかりの振動を体験し、何か発見してみませんか？楽しいサイエンスもあり、全問正解者は記念品をさしげます。期間8月4日(土)~13日(日)いずれも午前9時~午後5時 費用 大人100円

●夏休み特別企画 おもしろサイエンス体験 ショック、振動を科学して、普段意識していない身の回りに起る、あふれんばかりの振動を体験し、何か発見してみませんか？楽しいサイエンスもあり、全問正解者は記念品をさしげます。期間8月4日(土)~13日(日)いずれも午前9時~午後5時 費用 大人100円

MAP2
生物園

保木間2-17-1 ☎(388)45577
午前9時30分~午後5時

▲ギョラクシティ(こども科学館)は芸術・文化の場です

▲生物園のふれあいコーナーにはヤギもいます

昆虫、魚、鳥、植物など、いろいろな生き物とふれあいたい。自然や生き物について楽しく学ぶことができます。

●夏休みクイズラリー
期間8月4日(土)~6日(日) 開場者は記念品をさしげます。費用 無料(園料あり)

●おもしろサイエンス体験(先着順) 小学生以下の方(先着順) 費用 大人園料のみ 申込 当日直接会場へ

●昆虫標本をつくろう
日時 8月27日(日) 9時~11時30分
対象 小学生 4年生以下は保護者同伴 定員 20人(先着順) 費用 200円(園料別) 申込 8月17日(土)午後9時30分まで電話 申込フォーム・チャウワの両方の申し込みは不可

MAP3
郷土博物館

大田5-20-1 ☎(3620)9393
午前9時~午後5時 月曜日休館

4日本国最古の郷土博物館

足立の歴史や考古、民俗などの資料が保存・展示されています。区の歴史が勉強できるほか、隣の東園公園、臨海遊覧の見学など本館も見学できます。

●第2土曜日の無休公開映画会
日時 8月12日(土) 午前11時
内容 「江戸風鈴」(藤原義治)、「18分」(江戸川区篠崎に残る手作り風鈴の職人とその技術を紹介「さとうけい」)

●30分~1時間程度の制作
●お取り用用のワナ、釜の製作
●その他の使用方法 費用 無料 申込 当日直接会場へ

MAP4
消費者センター

梅田7-33-1 ☎(880)5305
午前8時10分~午後5時(土) 土曜日本館

毎日の生活が「安心」より「信頼」になるように、良かれいろいろなお品を、相対する全業者などに、行っていただきます。身近なことから大きな発見が、そんな体験ができる施設です。

●第2回夏休みの親子体験教室
●また期間中、夏休み自由研究
●食品添加物・着色料
●増量剤を見つけてみよう
日時 8月26日(土)・27日(日) いずれも午前10時~正午

●午 対象 区内在住の小・中学生とそのご家族 ※両日小・中学生のみ、1家族1人まで
●定員 15組(先着順) 申込 7月26日(土)まで電話

表2 区立図書館一覧

| 図書館名 | 所在地 | 電話 |
|-------------|------------|-----------|
| 中央(学びピア21内) | 千住5-13-5 | 5813-3740 |
| 花畑 | 花畑4-16-8 | 3850-2601 |
| 竹の塚 | 竹の塚2-25-17 | 3858-9966 |
| やよい | 中央本町3-15-1 | 3852-1433 |
| 東和 | 東和3-12-9 | 3828-6203 |
| 佐野 | 佐野2-43-5 | 3828-3275 |
| 倉人 | 倉人1-3-26 | 3857-0771 |
| 保塚 | 保塚7-16 | 3858-1553 |
| 江北 | 江北3-39-4 | 3890-4488 |
| 興本 | 興本1-18-38 | 3889-0370 |
| 伊興 | 伊興2-4-22 | 3857-6537 |
| 鹿浜 | 鹿浜6-8-1 | 3857-6551 |
| 梅田 | 梅田7-13-1 | 3840-4646 |
| 常楽コミュニティ | 千住旭町9-16 | 3881-8585 |
| 新田コミュニティ | 新田2-2-2 | 3912-1767 |
| 宮城コミュニティ | 宮城1-15-14 | 3913-0460 |

※開館時間 休館日などは各図書館へお問い合わせください

図書館 (表2)

図書館には本がたくさんあります。楽しいお話の本、図鑑や辞典などみんなが手に持つてくれるのを待っています。新しくオープンした中央図書館、夏休みにも一度行ってみませんか？

7月1日、生涯学習総合施設「学びピア21」がオープンしました。その建物の1~3階が中央図書館で、規模・サービスともに充実しています。

1階にはCD・ビデオコーナーがあり、専用席で視聴できます。

2階のヤングコーナーには、高校生以上の交流や出合の場として、また児童・小学生は親子で安心して、楽しく利用できます。

そのほか様々なサービスがそろった中央図書館、夏休みにも一度行ってみたいいかがですか？

▲2階にある森がけコーナー

児童館 (表1)

区内に50か所ある児童館は、一人でも、友達同士も遊べる楽しい遊びの発見の広場です。開館時間と発見の広場

●終戦にちなんで、平和の大切さを共有するともに、三代交代交流をします。日時 8月8日(日)、午前9時30分~11時30分 対象 となたも可 内容 親子・おとな作り、試食、映画上映、職人体験講演、演劇、費用 無料 申込 当日直接会場へ 場・開先 西日児童会場・場・開先 西日児童会場・老人館 ☎(869)5016



MAP5

第22回 足立の花火大会
夜空のスパークル
―新世紀への扉を開け―
(産業興隆課内)
〒06000000 直通

日時 8月24日(木) 午後5時15分~午後8時45分 打ち上げ開始 午後7時30分 ※発売時は25日に順延 昨年より1ヵ月遅い日程です。場より1ヵ月前、河川敷・千住新橋・西新橋間 開先 観光協会事務局



表1 児童館夏休みの主な行事

| 施設名 | 電話 | 事業名 | 実施日 | 対象 | 内容 |
|---------|-----------|----------------|---------------|---------|-------------------|
| 西保木児童館★ | 3884-1114 | 夏のお楽しみ会 | 8/25(金) | 幼児~ | ボクモンラリー |
| 西部児童館★ | 3897-5016 | 作って遊ぶ木の工作 | 8/22(火)~26(土) | 小学4年~ | パチンコゲーム |
| 千住児童館★ | 3882-2765 | サマーライブ | 8/26(土) | 小学1年~ | |
| 中部児童館★ | 3889-4661 | 工作ウィークリー | 8/22(火)~31(木) | 小学1年~ | |
| 梅島 | 3843-6374 | 夏休みお楽しみ会 | 8/26(土) | 幼児~ | おばけやしきとスイカ割り |
| 江北 | 3890-6224 | 野外活動 | 8/4(金) | 小学1年~ | |
| 青井 | 3852-3750 | 夏休み親子工作 | 8/27(日) | 小学1年~ | 親子工作 |
| 中央本町 | 3852-1434 | 子ども夏まつり | 8/1(火) | 幼児~ | ゲーム・模擬店など |
| 湊江 | 3850-3467 | 夏休みガラクタ工作 | 8月毎週土・日曜日 | 小学1年~ | 牛乳パックなどでロボット・汽船作り |
| 六月 | 3850-3494 | 夏休みお楽しみ会 | 7/30(日) | 幼児~ | お土産さん・かき氷・ヨーヨー |
| 西新井 | 3854-1527 | 絵つけ | 8/10(木) | 小学1年~ | Tシャツの絵つけ |
| 五反野 | 3886-2643 | 夏休み工作 | 8/25(金) | 小学1年~ | |
| 花保 | 3884-1229 | お楽しみ会 | 8/23(水) | 小学1年~ | ゲーム大会 |
| 東和 | 3628-6206 | マジックショー | 7/28(金) | 幼児~ | 渋谷区大マジックファンタジア |
| 泉根 | 3850-9966 | すいか割り | 8/2(水) | 幼児~ | |
| 西新井本町 | 3890-5555 | どじょうつかみとすいか割り | 8/20(日) | 小中学生 | |
| 伊興 | 3855-2707 | 夏休みお楽しみ会 | 8/27(日) | 幼児~ | 影絵・工作・練日 |
| 倉人 | 3857-0881 | すいか割り大会 | 8/10(木) | 幼児~ | |
| 南花畑 | 3859-9888 | 夏まつり | 8/27(日) | 幼児~ | えんにち |
| 保塚 | 3858-1876 | キャンプ | 8/19(土)20(日) | 小学3年~6年 | 花火・すいか割り・焼肉・パーティ |
| 綾瀬 | 3628-9700 | 夏休みお楽しみ工作 | 8/5(土) | 小学1年~ | 工作 |
| 加平 | 3605-8842 | 納涼大会 | 8/20(日) | 幼児~ | おばけやしき |
| 栗原北 | 3899-8761 | 親子工作 | 8/19(土) | 小学1年~ | 木工工作(コリントゲーム) |
| 梅田 | 3848-3421 | 木工工作「折られたみす」 | 8/24(木)~26(土) | 小学1年~ | |
| 江南 | 3914-3427 | 夏休み子どもまつり | 8/23(水) | 幼児~ | えんにち |
| 興本 | 3889-0388 | 夏休み子どもえんにち | 7/29(土) | 幼児~ | えんにち |
| 新田 | 3912-3421 | 夏まつり | 8/26(土) | 幼児~ | 盆踊りとえんにち |
| 入谷 | 3855-1050 | 夏まつり | 7/30(日) | 幼児~ | ゲームとミニえんにち |
| 大谷田 | 3629-5480 | お楽しみ会 | 7/29(土) | 幼児~ | ゲームとミニえんにち |
| 栗島 | 3848-3471 | さよなら夏休みとおばけやしき | 8/27(日) | 幼児~ | おばけやしきとお楽しみゲーム |
| 長門 | 3629-8231 | ミニえんにち | 8/23(水) | 幼児~ | |
| 平野 | 3884-7785 | 木工教室 | 8/5(土)~19(土) | 小学1年~ | 杖さしほか |
| 大谷田谷中 | 5697-3390 | 夏休みお楽しみ会 | 8/27(日) | 幼児~ | 焼きそば・かき氷・ヨーヨー |
| 千住あずま | 3882-1218 | 電気教室 | 8/25(金) | 小学4年~ | 懐中電燈づくり |
| 神明 | 5872-5089 | 子どもえんにち | 8/23(水) | 幼児~ | えんにち |
| 千住河原町 | 3870-7229 | 夏休みクイズ大会 | 8/28(火) | 小学1年~ | |
| 西伊興 | 3896-7362 | 夏休みおたのしみ会 | 8/25(金) | 幼児~ | ゲームほか・模擬店 |
| 本木関原 | 3849-9735 | 夏休み映画会 | 8/25(金)26(土) | 幼児~ | |
| 東伊興 | 3899-8531 | 夏休み工作 | 8/1(火)~8/5(土) | 小学1年~ | |
| 押部血沼谷在 | 3857-4231 | 納涼大会 | 7/30(日) | 幼児~ | ゲームで楽しむ・模擬店 |
| 花畑 | 3850-2602 | ディキャンプ | 8/8(日) | 小学1年~6年 | |
| 西新井桜台 | 3880-7705 | ミステリーツアー | 8/30(水) | 幼児~ | ゲーム |

※くわしくは各児童館にお問い合わせください。また幼児は必ず保護者同伴で参加してください

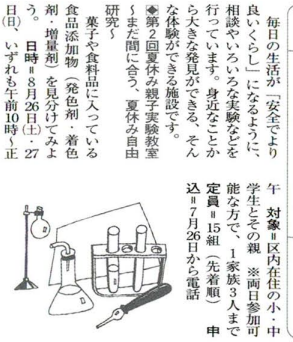

催し物ガイド



A Festa 2000
あだちまつり
出会いふれあい水辺のまつり
10月14日15日
場所 荒川河川敷(虹の広場)

▽6・7面で問い合わせ先の電話番号がないものは区役所代表へ(33880)5111代
▽定員に先着順とあるものは7月26日から受け付け

凡例
申込：申し込み方法 期限：申し込み期限
場・申：場所・申し込み先・問い合わせ先

まぢの歴史『』事典

第16回 舎人

江戸時代の足立の北の宿場舎人です。千住から竹の塚の増田橋を經由して「御定人馬籠」つまり宿駅で結ばれていたのです。

江戸時代の前半、関東の幕府領を支配した関東郡代伊奈氏の赤山陣屋(川口市赤山)と江戸を結ぶ街道の宿場でした。その後18世紀末に赤山陣屋が無くなった後から、宿駅制は明治に至るまで続きました。

◆ステージ出演者募集
歌やダンスなどでAフェスタを盛り上げてくれる区内のアマチュアグループ、個人を募集します。日ごろの活動の成果をステージで表現してください。日程：10月14日(土)・15日(日) 出演時間：15分以内 定員：20団体 抽選 費用：無料

◆リバーサイドバザア 出店募集
まつりには欠かせないバザアに出店してみませんか。範囲はテントの半分を1区画(幅27m×奥行3.6m)とします。日程：10月14日(土)・15日(日) 対象：区内の地



▲昭和28年の舎人(赤山道から短冊状にのびる宿場時代の町割りが残っている)

第10回あだち子どもフェスティバル オープンセレモニー参加者募集

「あだち子どもフェスティバル」のオープニングで、一緒に踊ってくれる子どもたちを募集します。日程：9月17日(日) 場所：ギヤラクシティ・西新井文化ホール 対象：小学生以上

平和関連資料の展示

区では、平和の尊さを考えるため、8月に各種平和関連資料の展示を行います。

◆児童集団疎開資料展 「児童疎開を語りつくす」
戦後半世紀、「児童集団疎開」も忘れられようとしています。「苦しき(悲しき)さびしき」を写真・現物で振り返り、今に語り継ぐ(かけはし)とします。日程：8月15日(土)・16日(日) 午前8時30分～午後5時 場所：区役所1階ロビー 問先：教育研究所教育相談係 ☎(33800)8801

◆パネルをつづる戦後定足のあゆみ
戦後55年がたわたり、平和の中で過すことができた足立の街の様子や日々の暮らしを時代別にパネルなどで展示します。日時：8月15日(土)・16日(日) 午前8時30分～午後5時 場所：区役所1階ロビー 問先：総務係 ☎(33800)8801

◆性別役割分業を見直そう！
あなたの家庭では、「男子は外で働く」「女子は家庭で働く」という言葉は死語になりましたか。「男は仕事、女は家庭」と一方の振り分けられてきた性別役割分業が、徐々に見直され、今は「男は仕事も家庭も、女も仕事も家庭も」というような、男女が共に責任を分かち合う社会になってきました。でもまだ仕事中心で、家庭生活の責任を果たしていない男性は多いこと、男も女も、ともに生き活き生きられる社会を、男女が共同参画することによってつくっていくという気運が高まっています。最小の社会である家庭も、その構成員である男女の共同参画で、より生き活きとしたものに変えていくことが必要なのでしょう。あなたも共同参画の実現を、あなたの家庭から男女の役割分担を見直すところから始めてみませんか。問先：女性総合センター ☎(33880)5222

◆竹の塚・舎人図書館
館内消毒などのため臨時休館します。不便をおかけしますが、開館中の図書をご利用ください。▽竹の塚図書館：8月19日(土) 問先：中央図書館 ☎(5813)3740

男女共同参画社会に向けて

子どもたちの心が荒んでいくのではないのでしょうか。育児休暇を取った父親が、一番ホットするのは働いている母親が一定時で帰ってきたときだと云います。育児も家事も、それをすべて一人で背負うとなると、大きなストレスを抱えてしまうことでしょう。仕事のほかに家事も女性だけで抱えこんだら、そのストレスはさらに大きなものになっていくでしょう。男も女も、ともに生き活き生きられる社会を、男女が共同参画することによってつくっていくという気運が高まっています。最小の社会である家庭も、その構成員である男女の共同参画で、より生き活きとしたものに変えていくことが必要なのでしょう。あなたも共同参画の実現を、あなたの家庭から男女の役割分担を見直すところから始めてみませんか。問先：女性総合センター ☎(33880)5222

◆千寿桜小学校図書室・多目的ホール
館内消毒などのため臨時休館します。不便をおかけしますが、開館中の図書をご利用ください。▽千寿桜小学校 問先：千寿桜小学校 ☎(3870)2804

◆女性相談室
女性相談室は、次のとおり休業します。この期間は相談の予約も休業します。期間：8月15日(日) 問先：女性総合センター ☎(33880)5222

◆フリーマーケット
プロの出店はできません。問先：リサイクル推進課 ☎(3628)0492

◆7月30日(日) 都 中央卸売市場 足立市場 午前9時～午後3時 ※雨天中止 7/30区画 出店料千円 500円/電話：大島 ☎(3880)8222

◆8月14日(月) 北千住イベント広場 午前8時～午後4時 ※雨天中止 8/14区画 出店料千円/電話：諸方 ☎(909)0964

◆8月27日(日) 諏訪木西公園 午前9時～午後3時 ※雨天中止 8/27区画 出店料千円/電話：諏訪木西公園 ☎(3880)9802

◆8月に行う「毎月勤労統計調査特別調査」にご協力ください
では、常用労働者が1〜4人の事業所を対象に、給与・労働時間などを調べる「毎月勤労統計調査特別調査」を行います。調査内容は、統計以外の目的には使用されません。調査員がお伺いしますので、ご協力をお願いします。問先：都 人口統計課毎月勤労統計係 ☎(5388)2534

◆13年歌会のお題決定 お題「草」期限：9月30日消印有効 ※お問い合わせは郵送で 申：問先 ☎100-8111 宮内庁

◆小台処理場施設見学会とミニフェア日時：7月21日(木)、午前10時～午後2時 内容：施設見学/微生物観察/パネル展示/メダカ観察/ゲームほか ※先着順配布品あり 費用：無料 申込：当日直接会場へ 場：問先 小台処理場 ☎(3919)7001

◆8月に「毎月勤労統計調査特別調査」にご協力ください
では、常用労働者が1〜4人の事業所を対象に、給与・労働時間などを調べる「毎月勤労統計調査特別調査」を行います。調査内容は、統計以外の目的には使用されません。調査員がお伺いしますので、ご協力をお願いします。問先：都 人口統計課毎月勤労統計係 ☎(5388)2534

◆施設貸し出しを中止します
(仮称)子ども家庭支援センター(14年開設予定)開設に向けて、生涯学習館の改修を行います。このため、13年2月から生涯学習館会議室などの施設貸し出しを中止します。問先：教育総務課 係

お知らせ

お忘れなく
老齢福祉年金の
定時届

8月は、老齢福祉年金(緑色の手帳で直接郵便局の窓口で受け取る年金)の定時届の提出月です。この届は、8月から翌年の7月までの1年間、老齢福祉年金を引き続き受け取ることができかどうかを決める大切な届けです。該当する方に8月初旬にお知らせを送りますので、8月の年金(8月11日支払)を受け取った後、すぐに「国民年金証書と定時届」を国民年金課に返送していただき、なお、本人および配偶者、扶養義務者の所得制限限度額は表1のとおりです。 問先「国民年金課給付係」

表1 老齢福祉年金本人および配偶者、扶養義務者の所得制限額

| 扶養親族等の数 | 本人所得額 | 配偶者及び扶養義務者の所得額 |
|---------|-----------|----------------|
| 0人 | 1,595,000 | 6,367,000 |
| 1人 | 1,975,000 | 6,616,000 |
| 2人 | 2,355,000 | 6,829,000 |
| 3人 | 2,735,000 | 7,042,000 |
| 4人 | 3,115,000 | 7,255,000 |
| 5人 | 3,495,000 | 7,468,000 |

※上記の所得額を超えると全額支給停止となります

国民健康保険料
決定通知書

12年度国民健康保険料の決定通知書と、7月9日分納付書および一括払込用(全納用)納付書、7月21日に郵送しました。保険料額は、12年度の住民税額にもついて計算してあります。ただし12年度住民税が確定していない方は(申告が遅れる場合など)は11年度の住民税額をもとにして計算してあります。このよう方には、今年度住民税が確定した時点で、正しい保険料に変更した通知書を送付します。 問先「国民健康保険課資格課係」

国保「海の家・山の家」
夏休みの計画は
お決まりですか

現在、空室利用を受け付けています。施設によっては、また空室があまりです。ご利用ください。 ※施設等は国保日より4月号をこ算ください。 期限「8月30日」対象「区内在住・在勤の方」申込「利用日の3日前までに電話予約し、使用料を窓口へ」申・問先「国民健康保険課庶務係」

夜間納付相談

平日の昼間に来庁できない方のために、夜間納付相談を行います。保険料の支払い方法など、この機会にご相談ください。 日時「8月10日(木)午後5時30分〜8時」場・問先「国民健康保険課滞納整理第一係」

水洗化が
可能になりました

表2の地域の水洗化が可能になりました。この地域にお住まいの方は、3年以内に入水工事をしてください。 問先「下水道局北部第二管理事務所業務課」 ☎(5697)2452

表2 水洗化可能地域

| 町名 | 全部告示区域 | 一部告示区域 | 使用開始年月日 |
|--------|----------------|--------|---------|
| 青井四丁目 | 29~31 | - | 6月23日 |
| 栗原三丁目 | 22, 23, 25, 30 | - | 6月30日 |
| 西新井一丁目 | 19 | 20 | - |
| 鳥根三丁目 | 13, 26 | - | 7月7日 |

新しい学校名が
「足立入谷小」に
決まりました

教育委員会では、教育環境の均衡化と向上をめざし、過小規模校の解消を行ってまいります。12年度は、地域と入谷南小の統合について、小地と保護者の皆さんのご理解・協力をより進めています。5月18日に第3回入谷・入谷南小統合協議会が行われ、新学校名が「足立入谷」と決定しました。これを受け、7月1日の第2回足立区議会で議決され、正式に決定されました。13年4月1日の統合新校の開設に向け、皆さんのご協力をお願いします。 問先「教育委員会事務局通正配置」

都・環境保全資金
融資あつせん

都では、環境への負荷の低減のために要する資金に対して、都民対象の低利な融資あつせんを行っています。 利率「長期プライムレートの2分の1」限度額「300万円」返済は元利均等月賦(元金) ☎グリーンエネルギー車購入資金(個人) 利率「1.75%」限度額「300万円」返済は元利均等月賦(元金) ☎このほか自動車低公害化促進資金(中小企業対象)などがあります。 ☎くわしくはお問い合わせください。 問先「都・環境局環境改善部計画課」 ☎(5508)3555

中学校卒業程度
認定試験

中学校卒業程度の学力があるかどうか認定するために、文部省が行う試験です。合格者は高等学校入学資格が得られます。 対象「13年3月31日までに満16歳以上になる方」病気が理由で義務教育諸学校への就学を猶予した方は免除されたり、やむを得ない理由により登校できない方におよび卒業できなかった方、日本国籍を有しない方で、校できない方におよび卒業できなかった方、日本国籍を有しない方で、13年3月31日までに満15歳以上になる方など。 試験日「11月6日(月)場所(予定) 都・就学相談室(渋谷区笹塚1-26-9) 願書受付「8月1日〜31日」申先「都・義務教育心身障害教育課小中学校係」 ☎(5320)6752

児童遊園を閉鎖します

中央本町北児童遊園(中央本町4-5-25)は、全面改良工事のため、8月中旬から12月下旬ごろまで閉鎖します。ご迷惑をおかけしますが、ご理解・ご協力をお願いします。 問先「公園緑地課」

ひろば

- ★第1回足立区トライアスロン区民大会参加者募集 8月20日(日)午前9時〜虹の広場荒川河川敷・千寿第三小プール 小学生から大人までの初心者も参加費500円(小学生200円)・返信用封筒(申込用紙を請求)・足立区トライアスロン連合事務局 〒121-0011 中央本町4-16-2 172 ☎(3855)2635
- ★足立区武術太極拳連盟2回講習会 7月30日(日) 午前10時〜午後3時 梅田センター / 24式・32式・33式・長拳・千字・西村 剣・3千円、長拳・千字・西村 剣・3千円、1250円 ☎(3840)1250
- ★第13回足立平和のための戦争展 8月18日〜23日 午前10時〜午後6時 エル・ソフィア 戦争関係 絵本・漫画・パネル展など/無料・大観 ☎(3849)5354
- ★ワインドクルーオーケストラ10周年記念サマーコンサート2000 8月6日(日) 午後1時30分開演/ギョウケンシアター・西新井文化ホール/無料・横山 ☎(3897)9251
- ★サットサンガ 毎週木曜日 午前10時30分〜正午/青年センターほか/ヨリガ・真向法/月額3千円/となても可・大橋 ☎(3883)1926
- ★山陽会(ハイキング) 土・日曜日 関東近郊ほか/入会費2千200円、年会費4千800円/40歳以上の方 滝本 ※申込は電話 午後5時30分まで ☎(5616)7314
- ★豊話クラブ 毎月第2・4金曜日 午後7時〜9時/竹の塚センターほか/話し方を勉強し人間との和をつくりまします/入会金千円、月額千500円/小島 ☎(3897)7636
- ★創美会(水墨画) 毎月第2・4火曜日 午後2時〜4時/エル・ソフィアほか/3カ月5千円/佐藤 ☎(3884)1808
- ★劇団空飛ぶつばき公演(ミュージカル)「さくら物語」 9月10日(日) 午後1時〜4時30分の2回 開演/竹の塚センター/前売り千800円 ※個人・団体ともに割引あり/福島 ☎(090)8434)2126
- ★くらぐら3才体験教室 8月14日(月)・28日(月) いずれも午後1時30分〜3時30分/佐野センター/無料/となても可/浜野 ☎(3620)5455
- ★コーレ・はなはな(女声合唱) 毎週土曜日 午前9時30分〜正午/花畑センターほか/入会金千円、月額3千500円/馬場 ☎(3894)8402

知っておきたいドリンク剤の知識

消費者センター試買テスト結果発表



規制緩和にともない、ドリンク剤の一部が医薬部外品に指定され、スーパーやコンビニエンスストアでも買えるようになりまし。そこで、足立区など4区は消費者センター合同でこれら医薬部外品の各種成分についてテストし、アンケート調査を行いました。

◆テスト商品
新医薬部外品のドリンク剤14種類と類似品の清涼飲料水6種類。

◆テスト結果
「保存性」：使用量の基準はありますが、清涼飲料水の基準と比較しても問題のない値でした。
「酸性度」：テスト商品すべてで(弱)酸性を示しました。
「アルコール含有量」：テスト商品は、生薬成分抽出のためアルコールが含まれています。表示量

は問題ありませんでしたが、規制値に近いアルコールの量が検出されたものがありました。
「糖分」：糖濃度は、一般の炭酸飲料より濃い結果になりました。また表示されている糖がほとんど検出されなかった清涼飲料水がありました。

◆アンケート結果
「この1年間にドリンク剤を飲んだことがある人か」との質問には、60%以上の方が「ある」と回答。また「どんなときにドリンク剤を飲みますか」との質問に、約60%の人がドリンク剤の本来の用途にあつた疲れたとき、体力が落ちたときと回答。ドリンク剤が広く浸透してきていることがわかりました。「ドリンク剤を買う基準は」との質問に、価格や商品名、次の

で効果・効能で選ぶという結果でした。しかし「飲んだことのあるドリンク剤は」との質問に、かなりの人が清涼飲料水の商品名をあげており、ドリンク剤を正しく認識している人は少ないようでした。「ドリンク剤を飲む頻度は」という答えが最も多くなりました。「ドリンク剤を買う場所」との質問に、今回購入可能なネットストアやコンビニエンスストアという回答もかなりありました。「ドリンク剤の効果は」との質問に、約半数が効果ありと回答。「ドリンク剤に保存料が含まれているのを知っていますか」との質問に、知っているという回答は、約50%でした。この調査で、ドリンク剤は普及してはいますが、

保存料の添加や清涼飲料水との違いはあまり知られていないことがわかりました。

◆消費者へのアドバイス
「アルコールに弱い人は、表示を良く見てから購入を」ドリンク剤には、微量でもアルコールが含まれており、アルコールに弱い人や車の運転をする人などは表示を確認し注意・服用しましょう。
「糖分」：糖分濃度が高いため、少量ですが糖分量が高いため、想像以上の糖分を摂取してしまいます。

◆用法・容量を守りましょう
「生薬などの成分が多く含まれているため、用法・容量を守って服用してください。」
「子ども」の手の届かない場所に保管を「ドリンク剤は成人向けに製造されており、アルコールも含まれています。子どもには飲ませないよう十分注意してください。」 問先「消費者センター」 ☎(3880)5385

区長への手紙から

区長へ寄せられたファクス、手紙などに対する区長からの返信

◆主婦から(要旨)
これから暑くなる季節。生ごみの回収が週2回では不衛生になりとても無理。ビンや缶は隔週でも十分だと思えますが…



◆商店主から(要旨)
私たちは商売のため、ごみには有料シールをはけている。家庭ごみも有料にすれば、少しはごみ減り、出し方も良くなるのではないかと。区長からの返信

清掃事業が区の仕事となって4カ月。ごみに関する意見を時々頂戴しますので、少し私の考えを述べさせていただきます。

ごみ問題は、いま一つの意味で大きな節目にきています。一つは、紙の大量消費が原料の樹木を減らすように、祖先から受け継いだ地球資源が今とんとん失われていること。もう一つは、現在ごみの埋め立てに使っている東武湾の処分場が30年余で満杯になり、そのあ

**のびのび回収本番！
家庭の生ごみ対策を紹介します**

楽しい夏休みの時期となりました。しかし夏はまた、生ごみのおいにおいを節減する必要があります。そこで、生ごみのおいにおいを少なくするための工夫をいくつか紹介します。どうぞお試しください。

| | | |
|---|--|---|
| <p>その1 水気は切りましょう</p> <p>余計な水気は生ごみの腐敗を早め、においが増殖します。</p> <p><活用できるもの></p> <ul style="list-style-type: none"> 水切り袋 古いストッキング 新聞紙・ちらし等  | <p>その2 密閉しましょう</p> <p>生ごみを袋に入れたらしっかりと密閉しましょう。においが漏れるのを防ぎます。</p> <p><活用できるもの></p> <ul style="list-style-type: none"> ポリ袋 ふた付きごみバケツ  | <p>その3 脱臭しましょう</p> <p>においが気になったら消臭しましょう。快適な空間が作れます。</p> <p><活用できるもの></p> <ul style="list-style-type: none"> 脱臭剤  |
|---|--|---|

◆可燃ごみの収集は週2回です。11年2月から、週1回の資源ごみの日を設定し、可燃ごみ収集回数を週2回に変更しました。その結果、ごみの分別が一層進み、ごみの量が減少しています。

◆東京都府県ごみ処理券の延長の取り扱いは、6月末までに使い切れなかった東京都府県ごみ処理券について、使用期限延長の手続きを行っています。手続きをしていない方は、お早めに済ませてください。

◆申出期間：7月1日～31日
◆延長期間：12月末日表示
◆方法：ごみ処理券に延長スタンプを押し、受付場所へ清掃課または足立東清掃事務所、足立西清掃事務所
◆問先：清掃課
☎(3880) 5111(代)

と新しい処分場の確保ができなくなるという現実の問題です。このため、今後のごみ問題は、資源として再利用できるものは徹底的に活用するリサイクルの推進とごみの発生そのものを抑える、そのことに尽きると言えます。資源回収の回数を増やしたのもこのためです。

確かに、我が家でも暑いときの生ごみはにおいのする時があります。その処置に大変なことがお察ししますが、水切りの徹底やコンポスト化などの工夫をして、週2回の収集にぜひご協力願います。また、家庭ごみの有料化について

「コンポスト化容器を使って、バケツをさかさまにしたみたりいなど、庭がないと使えないので、庭がないと使えないので、最近の生ごみ処理機は、マンションのベランダで使える機種もあり、上手に使えば「生ごみ」がごみでなくなるリサイクル」が、あなたの家庭で実現できます。

◆生ごみ処理機の一般的な機種(電力を使い、微生物が生ごみを分解するタイプ)の場合

機には培養材(木製チップと微生物)が入っています。よく水を切った生ごみを投入します

電力によって生ごみと培養材がまわされ、生ごみは微生物によって水蒸気と炭酸ガスに分解されます

ほぼ1日で生ごみの分解は終了、繰り返し生ごみを投入できますが、定期的に培養材の交換が必要になります

使い終わった培養材は、熟成させれば有機肥料として園芸などに活用できます。

**ご存知ですか?
生ごみ処理機**

生ごみがごみでなくなるリサイクル



◆生ごみ処理機を購入する方に購入費用の一部を補助します
対象：区内在住の方で、過去1年間助成を受けていない方(1世帯1台限り) 補助金額：購入価格の2分の1、上限1万円 問先：リサイクル推進課
☎(3880) 5111(代)

あだちカレンダー 8月

☆印のついたものは、今号に記事が掲載されています

| | | |
|----|---|--|
| 1 | 火 | 平和関連図書特設コーナー(～31日)【各図書館】☆ |
| 2 | 水 | 聴覚障害者福祉相談【竹の塚障害福祉館】☆ 献血(～3日)【区役所】☆ |
| 3 | 木 | 夏休み食品衛生展(～4日)【西新井区民ギャラリー】☆ |
| 4 | 金 | 献血【女性総合センター】☆ おもしろサイエンス(～13日)【ギャラクシティ】☆ 夏休みクイズラリー(～6日)【生物園】☆ |
| 5 | 土 | 教育研究所臨時休館(～6日) |
| 6 | 日 | |
| 7 | 月 | 立秋 |
| 8 | 火 | 聴覚障害者福祉相談(夜間)【竹の塚障害福祉館】☆ すいとんの集い【西部児童館老人館】☆ |
| 9 | 水 | 聴覚障害者福祉相談【竹の塚障害福祉館】☆ |
| 10 | 木 | あだち広報発行(新聞折り込み) 献血【あさひ銀行花畑支店】☆ 国保夜間納付相談【国民健康保険課】☆ |
| 11 | 金 | 宿泊施設9・10月分空き室受け付け開始【生涯学習振興公社各施設】 |
| 12 | 土 | 無料公開日の映画会【郷土博物館】☆ |
| 13 | 日 | フィルムフェスティバル(～26日)【ギャラクシティ】☆ |
| 14 | 月 | |
| 15 | 火 | 女性総合センター女性相談室臨時休館(～18日)☆ 平和関連資料展示(～21日)【区役所1階ロビー】☆ |

小・中学生のいじめ相談
月曜日～金曜日(祝日を除く)、午前9時～午後4時30分
☎3880-5577(教育委員会教育指導室内)

| | | |
|----|---|---|
| 16 | 水 | |
| 17 | 木 | |
| 18 | 金 | |
| 19 | 土 | 竹の塚図書館臨時休館☆ バッタとり大会(20日)【生物園】 |
| 20 | 日 | テニスコート・野球場・運動場10月分申し込み締め切り【生涯学習振興公社各施設】 舎人図書館臨時休館☆ |
| 21 | 月 | |
| 22 | 火 | 知的障害者福祉相談【竹の塚障害福祉館】☆ 千寿桜小学校図書室臨時休館(～24日)☆ |
| 23 | 水 | 聴覚障害者福祉相談【竹の塚障害福祉館】☆ 献血【東京電力(株)足立支社】☆ |
| 24 | 木 | 第22回足立の花火大会【荒川河川敷】☆ |
| 25 | 金 | あだち広報発行(各戸配布) |
| 26 | 土 | |
| 27 | 日 | |
| 28 | 月 | 献血【西新井税務署】(午前中)☆ |
| 29 | 火 | |
| 30 | 水 | 聴覚障害者福祉相談【竹の塚障害福祉館】☆ |
| 31 | 木 | 区立幼稚園、小・中学校夏季休業終了 |

学びの情報をキャッチ! 午前9時～午後8時

生涯学習情報ダイヤル ☎5813-3736
<http://www.city.adachi.tokyo.jp/manabi/info/>

あなたの探す講座やイベントを、区内情報を中心に、いつ、どこで開催されるかをご案内します