

発行 足立区
編集 報道広報課
住所 〒120-8510 足立区中央本町1-17-1
☎ 3880-5111 (代表)
☎ 3880-5678
✉ voice@city.adachi.tokyo.jp

あだち 広報

みんなが描く

足立の16の未来

あなたは将来どうなっていたいですか? 区民や区に関わる皆さんに「将来の目標や夢」「足立区がこんなまちになっていければいいな」という思いを書いてもらいました。問い合わせ先 広報係 ☎3880-5815

「2025年の足立区の姿」を6・7面で紹介!



足立区議会副議長決まる



▲岡安たかし 副議長

5月31日に足立区議会第1回臨時会が開かれました。副議長に、岡安たかし議員(足立区議会公明党)が選出されました。

■問い合わせ先=区議会事務局 庶務係 ☎3880-5995

足立区長 近藤やよい

シテイプロモーション課の発足は2010年。その当初からのメンバーである職員が、現場の経験をまとめた本を出版しました。「足立区のコト。」がそれです。彼女は広告代理店を退職後、フリーライターの経験を売られて、当区の職員として勤務してきました。◆当時は、観光地でもない足立区に「なぜプロモーション課を?」との質問をたびたび受けました。今こそ大学を中心とした若者の街として、イメージも変わりつつありますが、区長就任時の11年前には「なんでここまで?」と憤るくらいのマイナスイメージがはびこっており、「この払拭なくしては何も始まらない」という、切羽詰まった思いでした。◆当区のシテイプロモーションの特徴の一つは、職員の意識改革に力点を置いたことです。チラシ一枚として、役所と区民の皆様をつなぐ重要なコミュニケーションツール。そこで、情報を正しく、分かりやすく、しかもインパクトをもって伝えることがいかに大切かを、庁内に周知するところから始めました。作業には従来より手間も時間もかかりますから、「余計なこと言いやがって」と陰口も出ました。◆けれど振り返ってみれば「おいしい給食」「ビューティフル・ウィンドウズ運動など、区の看板となった事業も、効果的なPR抜きには語れません。足立区版プロモーション、まだまだ発展途上です。」

葺立ち

郵送申し込み記入例



上記マークがある申し込みは、右の例を参照

切手 〒120-8510

足立区役所

〇〇課

〇〇係

(〇〇は申し込み課・係名など)

子育て・教育

「あだちマイ保育園」登録者募集

希望する区立の保育園などで、様々なサービス(子育て相談、園行事への参加、絵本の貸し出し、給食体験など)を利用できます。 ※実施日時などは各園で異なる。くわしくは希望する園へお問い合わせください。

■対象=区内在住で就学前の子どもを家庭で育てているまたは妊娠中で母子健康手帳の交付を受けている方

■申込=登録を希望する区立保育園・こども園へ登録申請書を持参 ※登録申請書は区立保育園・こども園で配布するほか、区のホームページからもダウンロード可

■問先=子ども施策推進担当 ☎3880-5266

ひとり親家庭などに医療費を助成(親制度)

■対象=区内在住で国民健康保険などの健康保険に加入していて、次

のいずれかに当てはまる児童(18歳の誕生日以降、最初の3月31日まで。中程度以上の障がいのある児童は20歳の誕生日の前日まで)とその児童を養育している方…父母が離婚/父または母が死亡または重度の障がい者/父または母が法令により1年以上拘禁中/父または母が裁判所からDV保護命令を受けた/母の婚姻によらず生まれた児童で父に扶養されていない

※所得制限あり。生活保護受給者、児童福祉施設入所者を除く

■内容=医療費(保険診療分)の自己負担分の一部または全部を助成

■申込=窓口 ■申・問先=親子支援係 ☎3880-5883

健康・衛生

40歳前の健康づくり健診

■日時等=▷7月12日(木)…江北保健センター ▷21日(土)…東部保健センター ※いずれも午前9時~9時30分受け付け

■対象=区内に住居登録があり、健診の機会がない18~39歳の方 ※年齢は31年3月31日現在

■内容=健康チェック(血圧測定、血液検査、尿検査、歯肉の健康チェック、体組成測定、胃がんハイリスク検査(ペプシノゲン・ピロリ菌抗体検査。対象にならない場合あり)など) ※年度につき1回のみ受診可。異常がなければ検査結果を自宅に郵送

■定員=▷江北保健センター…40人 ▷東部保健センター…35人 ※い

ずれも6月12日から**先着順** ■申込=電話 ■申・問先=お問い合わせコールあだち(毎日、午前8時~午後8時) ☎3880-0039

講演会「知っていますか 歯周病と糖尿病・心臓病・認知症などの関係」

■日時=7月5日(木)、午前10時~正午

■対象=区内在住・在勤の方

■内容=歯周病専門医による講演

■定員=50人(6月11日から**先着順**)

■申込=電話または窓口

■場・申・問先=竹の塚保健センター歯科保健担当 ☎3855-5082

精神保健家族教室 「当事者も共に元気になるコミュニケーション術」

■日時=6月22日(金)、午後1時30分~4時

■対象=精神疾患のある方の家族など

■内容=SST(社会生活技能訓練)リーダー・高森信子氏から、当事者の回復力を高める関わり方の基本について学ぶ

■定員=60人(6月11日から**先着順**)

■申込=電話

■場・申・問先=千住保健センター地域保健係 ☎3888-4278

病気への誤った理解が 偏見を生んでいます

■問先=人権推進係 ☎3880-5497

HIV(ヒト免疫不全ウイルス)感染者やエイズ、ハンセン病などの感染症の患者は、偏見や差別で苦しむことがあります。

◆どのような差別があるのですか?

「エイズ患者であることを理由に職場を解雇された」「ハンセン病療養所に入所したことがあったためにホテルの宿泊を断られた」といった差別が起きています。

◆差別をなくすためにはどうすればよいですか?

病気に対する正しい知識と理解を深めることが、偏見や差別を解消する第一歩です。

●HIV・エイズ

HIVによる感染症のエイズは、体の免疫力を低下させ、様々な病気にかかりやすくします。適切な治療を受ければ、発症を抑えることができます。

●ハンセン病

ハンセン病は、らい菌により末梢神経や皮膚が侵される感染症です。感染しても発症するとは限らず、発症しても薬で治療できます。

※いずれも、日常生活で感染する可能性はほとんどありません。

アニサキス食中毒にご用心!

■問先=足立保健所生活衛生課 食品保健係 ☎3880-5363

近年、魚介類に寄生する寄生虫「アニサキス」による食中毒が増加しています。原因と予防策を知って、アニサキス食中毒を防ぎましょう。

アニサキスの特徴

色	半透明の白色
長さ	約2・3cm
形状	渦巻き状になっていることが多い



<p>Q1 アニサキス食中毒って?</p> <p>A1 アニサキスが寄生している魚介類を、生で食べた場合に起こる食中毒です。食後数時間から数日で、激しい腹痛を起こすことがあります。</p>	<p>Q2 どんな魚介類で食中毒になるの?</p> <p>A2 サバ、サンマ、アジ、イワシ、ヒラメ、サケ、カツオ、イカなどの刺身、冷凍処理をしていないシメサバなどで、食中毒が発生しています。</p>	<p>Q3 どうすればアニサキス食中毒を防げるの?</p> <p>A3 ・しっかり加熱する ・中心部まで-20℃で24時間以上冷凍する ・よく見て取り除く(アニサキスは目に見える大きさ)</p> <p>※アニサキスは、料理で使用する程度の酢・わさび・しょうゆでは死滅しません。</p>
--	---	--

食の安全懇談会 委員募集

■対象=区内在住の方

■内容=年1回開催する食の安全懇談会(30年度は31年2月の平日を予定)に出席し、足立区食品衛生監視指導計画を審議/食の安全について意見交換

■任期=2年 ※8月下旬に選任

■募集人数=3人以内

■選考=作文

■申込=住所、氏名、年齢、電話番号、職業、作文「食品衛生や食の安全の考え方」(400字程度、様式自由)を郵送または持参 ※応募書類は返却不可

■期限=7月31日(火)消印有効

■申・問先=足立保健所生活衛生課 食品保健係 〒120-0011 中央本町1-5-3 ☎3880-5363

<p>◆放射線量の調査 (雨天時を除く、平日)</p>	<table border="1"> <tr> <th>日付(5/16~31)</th> <td>16</td><td>17</td><td>18</td><td>21</td><td>22</td><td>23</td><td>24</td><td>25</td><td>28</td><td>29</td><td>30</td><td>31</td> </tr> <tr> <th>測定値(マイクロシーベルト/時)</th> <td>0.06</td><td>0.05</td><td>0.06</td><td>0.06</td><td>0.06</td><td>0.06</td><td>0.05</td><td>0.07</td><td>0.06</td><td>0.06</td><td>0.06</td><td>0.06</td> </tr> </table>	日付(5/16~31)	16	17	18	21	22	23	24	25	28	29	30	31	測定値(マイクロシーベルト/時)	0.06	0.05	0.06	0.06	0.06	0.06	0.05	0.07	0.06	0.06	0.06	0.06	<p>■計測場所=区役所前中央公園(地上から高さ50cm)</p> <p>■問先=公害規制係 ☎3880-5304</p>
日付(5/16~31)	16	17	18	21	22	23	24	25	28	29	30	31																
測定値(マイクロシーベルト/時)	0.06	0.05	0.06	0.06	0.06	0.06	0.05	0.07	0.06	0.06	0.06	0.06																

税金・国保・年金

30年度国民年金の支給額

◆老齢基礎年金

■対象=10年以上国民年金保険料を納付(免除・納付猶予期間も含む)した65歳以上の方 ※繰り上げ・繰り下げでの受給可。受給資格のある方には、65歳の誕生日の約3カ月前に「年金請求書(国民年金・厚生年金保険老齢給付)」を日本年金機構から送付 ■支給額および請求先=表1・2

◆障害基礎年金

■対象=心や体の病気、けがによる障がい日常生活が不自由な方 ※初診日や障がいの程度、障がい認定日の年齢などにより、支給条件が異なる。支給条件など、くわしくはお問い合わせください。 ■支給額および請求先=表1・2

◆遺族基礎年金

■対象=一定期間以上、国民年金保険料を納付(免除・納付猶予期間も含む)した方が亡くなったときに、その方によって生計を維持されていた「子のある配偶者」または「子」 ※「子」とは18歳の誕生日以降、最初の3月31日を迎えるまでの子ども、または20歳未満で一定の障がいのある子ども。そのほかにも条件あり。くわしくはお問い合わせください。 ■支給額=表1

—いずれも—

■問先=ねんきんダイヤル ☎0570-05-1165 (IP電話・PHSの方) ☎03-6700-1165 足立年金事務所 ☎3604-0111 区・国民年金係 ☎3880-5849

表1 30年度国民年金の支給額

年金の種類	年額
老齢基礎年金(満額の場合※1)	77万9,300円
障害基礎年金1級	97万4,125円
障害基礎年金2級	77万9,300円
遺族基礎年金(※2)	77万9,300円
老齢福祉年金	39万9,300円

※1…加入期間に保険料の未納や免除の期間がある場合は、年金額を減額
 ※2…子1・2人目は各22万4,300円、子3人目以降は7万4,800円を加算

表2 国民年金の請求先等

老齢基礎年金の対象	障害基礎年金の対象	請求先
すべての加入期間が第1号被保険者期間の方	第1号被保険者期間、加入をやめた後(60~64歳)、国民年金加入前(19歳以下)のいずれかに初診日がある方	区・国民年金係 足立年金事務所
第2号被保険者期間がある方	第2号被保険者期間に初診日がある方	▷会社員など…年金事務所 ▷公務員…各共済組合 ※老齢基礎年金については、どちらでも請求可
第3号被保険者期間がある方	第3号被保険者期間に初診日がある方	足立年金事務所

※年金事務所窓口での相談や手続きは新規開設の予約受付専用電話(☎0570-05-4890)で事前に予約(相談希望日の1カ月前~前日)ができます。

国民健康保険の加入者へ
 保険料決定通知書を
 6月13日に送付

◆保険料の軽減を受けられる場合があります

■対象=29年中の総所得が一定基準以下の世帯や、会社都合により失業された方 ※軽減判定には世帯主と被保険者の所得申告が必要
 ◆社会保険に加入した場合は国民健康保険の脱退手続きが必要
 国民健康保険は、ほかの保険に加入しても自動的に脱退の手続きは行われません。 ※喪失手続きには社会保険証の写しと国民健康保険証が必要

—いずれも—

※くわしくは保険料決定通知書に同封する国保だよりを参照 ■問先=資格賦課担当 ☎3880-5240

福祉・高齢医療

知的障がい者移動支援
 従事者養成研修(4日制)

■日時=▷9月13日(木)・14日(金)…午後1時~6時 ▷15日(土)…午前9時~午後4時30分 ▷16日(日)…午前9時~午後1時 ■対象=区内在住・在勤・在学で移動支援従事者として働くことを希望する方 ■内容=障がいのある方と上手に向き合う方法を学ぶ ※受講後、区内で従事できる要件を取得可 ■定員=20人(選考) ■申込=住所、氏名(フリガナ)、生年月日、性別、電話番号、勤務先または学校名、志望動機をファクスまたはハガキで送付 ■期限=7月20日(金)必着 ■場・申・問先=障がい福祉センターあしすと生活体験室 〒121-0816 梅島3-31-19 ☎5681-0131 ☎5681-0138

中途聴覚障がい者の
 通所訓練希望者募集

■日程=毎週金曜日 ■対象=次のすべてに当てはまる方…18歳以上/身体障害者手帳を取得しているまたは取得見込み/今まで障がい福祉センターで通所訓練を利用し

たことがない ■内容=専門講師による手話などのコミュニケーション能力の向上/ファクスやパソコンなどの練習/福祉機器の活用/日常生活の相談/聴覚障がい施設の見学など ※総合支援法による自己負担あり ■利用期間=最長18カ月 ■申込=電話または住所、氏名、電話番号、「中途聴覚障がい者通所訓練」をファクス ■場・申・問先=障がい福祉センターあしすと社会リハビリテーション室 ☎5681-0131 ☎5681-0138

区民講座「発達障がいの理解と対応について」

■日時=7月14日(土)、午後1時30分~3時30分 ■対象=区内在住・在勤・在学の方 ■内容=都・発達障害者支援センター長による講演/当事者による体験談 ■定員=100人(6月11日から先着順) ■申込=電話または氏名、電話・ファクス番号、「発達障がいの理解と対応について」をファクス ■場・申・問先=障がい福祉センターあしすと自立生活支援室 ☎5681-0132 ☎5681-0137

介護保険の利用料負担軽減

◆施設入所者など
 ■対象=次のすべてに当てはまる方…住民税非課税世帯/預貯金や有価証券などの金額の合計が1,000万円以下(単身の場合。夫婦は2,000万円) ※別の住所であっても配偶者の課税状況・資産などを審査 ■内容=特別養護老人ホーム、介護老人保健施設、介護療養型医療施設、介護医療院に入所する方(ショートステイを含む)の食費・居住費の負担を年金収入と所得に応じて軽減
 ◆生計困難者
 ■対象=次のすべてに当てはまる方…住民税非課税世帯/年間収入額が150万円以下(単身の場合。世帯員が1人増えるごとに50万円を加算)/預貯金額などが350万

円以下(単身の場合。世帯員が1人増えるごとに100万円を加算)/日常生活に必要な資産以外に資産を所有していない/負担能力のある方に扶養されていない/介護保険料を滞納していない ■内容=都と区に軽減を申し出ている事業者のサービスを利用した場合、利用者負担額の原則4分の1を軽減 ※軽減実施事業者の一覧は都・福祉保健局のホームページ(<http://www.fukushihoken.metro.tokyo.jp/>)で閲覧可

—いずれも—

※すでに認定されている方の認定期限は7月31日。6月中に更新のお知らせを送付予定。申し込み方法など、くわしくはお問い合わせください。 ■問先=保険給付係 ☎3880-5743

福祉・高齢医療は、
 4面に続きます

休日納税・納付相談(6月分)

■日時=24日(日) 午前9時~午後4時
 ■場所=区役所
 ■問先=納税課 滞納整理第一係 ☎3880-5236
 納税課 滞納整理第二係 ☎3880-5237
 納税課 特別整理第一係 ☎3880-5235
 国民健康保険課 滞納整理第一係 ☎3880-5243
 国民健康保険課 滞納整理第二係 ☎3880-5244
 高齢医療・年金課 資格収納係 ☎3880-6041
 介護保険課 資格保険料係 ☎3880-5744

オレオレ詐欺などの被害額 約28億円!

■問先=生活安全推進担当 ☎3880-5838

4月末現在、都内で発生した特殊詐欺(オレオレ詐欺など)件数は1,376件(前年同期比469件増)、被害額は約28億7,221万円(前年同期比約7億4,000万円増)と、いずれも増加傾向にあり、手口も巧妙化しています。

区内(五反野駅前の無人ATM)でも、4月に高齢女性が還付金詐欺被害に遭いそうになる事件が発生しました。立ち寄り警戒していた「徒歩パトロール員(※)」の活躍で被害は免れましたが、皆さんも十分にご注意ください。

※…地域防犯力強化のため、無人ATMなどを徒歩で巡回するパトロール員(区委託事業者)

◆特殊詐欺対策に有効な「自動通話録音機」貸し出し中

区や区内警察署では、かかってきた電話に警告の自動メッセージを流すと共に、通話を録音する「自動通話録音機」を無料で貸し出ししています。

■対象=区内在住でおおむね65歳以上の方がいる世帯

野鳥のヒナを
 拾わないで

巣立ち直後のヒナは上手に飛ぶことができません。しばらくは親鳥のそばで、エサの取り方や飛び方を学習しています。かわいいヒナは助けたくありませんが、親鳥やヒナを困らせてしまうので拾わないでください。 ■問先=足立保健所生活衛生課 庶務係 ☎3880-5375



福祉・高齢医療は、3面からの続きです

福祉・高齢医療

後期高齢者医療被保険者へジェネリック医薬品に切替時の差額通知を6月下旬に送付

■対象=次のすべてに当てはまる方…後期高齢者医療被保険者/29年12月~30年2月に医療保険適用の医薬品代を支払った/生活習慣病・慢性疾患で先発医薬品を服用している/切り替えで自己負担軽減額が一定額以上になる ■問先=ジェネリック医薬品差額通知サポートデスク(6月26日~7月31日) ☎0120-336-060 区・高齢医療係 ☎3880-5874

心身障害者医療費助成制度の対象拡大(精神障がい者)

■対象=次のすべてに当てはまる方…64歳以下で区に住民登録がある/精神障害者保健福祉手帳1級を持つ/健康保険に加入している ※次のいずれかに当てはまる方は対象外…所得が基準額を超える(20歳未満の方は国民健康保険の世帯主または社会保険などの被保険者の所得が対象)/医療費が公費負担の施設に入所中/生活保護受給中/後期高齢者医療の被保険者で住民税が課税されている ※手帳交付日が12月31日以前で有効期限のある65歳以上の方は、2019年6月30日までの間に限り申請可 ■内容=2019年1月1日から医療費の自己負担分の一部または全額を助成 ※差額ベッド代・オムツ代・

文書料など、医療保険適用外のもの是对象外。11月1日から事前受け付けを開始。申し込み方法など、くわしくはお問い合わせください。 ■問先=精神保健受付担当 ☎3880-5358

仕事・産業

WLB 経営改革セミナー「経営戦略としての女性活躍推進と働き方改革」

■日時=7月23日(月)、午後6時30分~8時30分 ■場所=シアター1010・10階講義室 ■対象=企業などの経営者、人事労務担当者 ■内容=働き方改革に取り組んだ企業の実例をもとに、マネジメントについて考える ■定員=40人(6月11日から先着順) ※保育あり(7月13日(金)までに要予約、6カ月~就学前の子ども、先着10人) ■申込=電話または区のホームページから専用フォームに入力または住所、氏名(フリガナ)、年齢、保育希望の場合は子どもの名前(フリガナ)、年齢、電話・ファクス番号、「経営改革セミナー」をファクス ■申・問先=男女参画プラザ ☎3880-5222 ☎3880-0133

30年度「ワーク・ライフ・バランス推進認定企業」が決定

区では、働きやすい職場づくりに取り組んでいる企業を「ワーク・ライフ・バランス推進企業」として認定し、応援しています。今年度は新規認定企業7社を含む57社を認定しました。 ■新規認定企業名=(株)エースシス

テム/(社) 慈光明徳会SAKURA 保育園/誠和光建(株)/(株)丸三興業/(株)みらいランド/(株)ランコム/(株)レイカ ■問先=男女参画プラザ ☎3880-5222

ひとり親家庭応援講座「就職・転職活動を応援します」

■日時=7月5日(木)、午前10時~正午 ■場所=東京芸術センター9階・会議室 ■対象=ひとり親家庭の方 ■内容=ひとり親家庭ならではの強みや求人情報収集のコツを学ぶ ■定員=20人程度(6月11日から先着順) ※保育あり(要予約、1歳~就学前の子ども、先着8人) ■申込=電話または区のホームページから専用フォームに入力 ■申・問先=ひとり親家庭支援担当 ☎3880-5932

シニア 生涯ワーキングセミナー

■日時=7月6日(金)、午後1時~3時45分 ■場所=あだち産業センター ■対象=55歳以上で働く意欲のある方 ■内容=これからのライフプランニング/シニア世代の再就職の現状と考え方 ■定員=40人(6月13日から先着順) ■申込=電話 ■申・問先=(公社)長寿社会文化協会(委託事業者)(平日、午前9時~午後5時) ☎5843-7665 ■問先=東京しごとセンター シニアコーナー ☎5211-2335 区・就労・雇用支援係 ☎3880-5469

子育て女性向けセミナー in あだち

■日時=7月10日(火)、午前10時~正午 ■場所=エル・ソフィア ■対

象=育児をしながら就職を考えている女性 ※3歳以下の子ども同伴可 ■内容=子育てと就職の不安を参加者同士で共有し、課題を整理して自分の働き方を考える ■定員=20人(6月11日から先着順) ■申込=電話またはホームページから専用フォームに入力 ■申・問先=東京しごとセンター 女性しごと応援テラス ☎5211-2855 ☎https://www.tokyoshigoto.jp/jyosei/ ■問先=区・就労・雇用支援係 ☎3880-5469

元洲江公園・生物園の指定管理者募集

■募集施設=元洲江公園・生物園(保木間2-17-1) ■指定管理期間=2019年4月~2024年3月 ■対象=都内で公共または公共的な都市公園の管理・運営、動物の飼育・展示などで健全な業務実績がある団体 ※そのほかにも条件あり ■公募要項等配布期間=6月11日~22日 ■申込=応募書類を持参 ※必要書類など、くわしくは公募要項を参照。申し込みには下記現地説明会への参加が必要 ■申込期間=7月4日~11日

現地説明会

■日時=6月25日(月)、午後2時開始 ■申込=申込書をファクスまたはEメール ■期限=6月22日(金)

—いずれも—

※公募要項・現地説明会申込書は公園管理課 拠点公園係で配布するほか、区のホームページからもダウンロード可 ■申・問先=拠点公園係 ☎3880-5897 ☎3880-5620 ☎k-kouen@city.adachi.tokyo.jp

30年度の納税通知書と納付書を送付しました

(普通徴収の特別区民税・都民税)

■内容=住民税(特別区民税・都民税)は、子育て、福祉、保健衛生など、生活に密着した様々なサービスにつながる大切な財源の一つです。納付書が手元に届いたら、内容を確認して期限内に必ず納付してください。

※口座振替・年金からの天引きのみの方には、納税通知書のみを送付しました。 ※納期限を過ぎると延滞金加算の対象となります。

Pay-easyマークが入った納付書の場合、コンビニエンスストアやATMなどでも納められます



※ATM・パソコン・携帯電話を使用している納付では、一定期間、納税証明書が発行できません。お急ぎの方は区役所または区民事務所(中央本町を除く)で納付してください。

口座振替 新規加入キャンペーン

■対象=普通徴収の特別区民税・都民税の口座振替を新規に申し込んだ方 ■内容=抽選で200人に区内共通商品券2,000円分を進呈 ※申し込み方法など、くわしくは納税通知書に同封のチラシを参照 ■期限=9月10日(月)

—いずれも—

■問先=納税課 収納管理係 ☎3880-5238

区は納税の公平性と税収の確保を図るため、次のような取り組みを行っています

電話や訪問による納付勧奨/給与・財産の差し押さえ/公売(インターネット公売)/訪問徴収など

納付が困難なときは早めにご相談ください

■問先=▷納付方法や相談… 納税課 滞納整理第一係 ☎3880-5236 納税課 滞納整理第二係 ☎3880-5237 納税課 特別整理第一係 ☎3880-5235

▷納税通知書・納付書の内容… 課税課 課税第一係~第四係 ☎3880-5230~2/3880-5418

▲電話番号のかけ間違いにご注意ください。

公的年金を受給する65歳以上の方は、年金収入に対する住民税額が年金から天引きされます(特別徴収制度)

※特別徴収制度は、納税方法が変更になるだけで、新たな税負担が生じるものではありません。 ■対象=次のすべてに当てはまる方…30年4月1日現在、65歳以上で公的年金(障害年金や遺族年金を除く)を受給している/29年1月1日~12月31日に公的年金の支払いを受けた/介護保険料を天引きされている ※29年4月2日~30年4月1日に65歳になった方は、住民税が10月から天引き。天引きされる住民税額は、6月8日に対象者へ送付する納税通知書に記載 ■問先=課税課 課税第一係~第四係 ☎3880-5230~2/3880-5418

区内工業製品の展示募集

■期間=8月1日～11月30日 ■場所=区役所1階区民ロビー ■対象=区内に工場・事業所がある企業または団体 ■展示品=自社で製造または開発した製品 ※食料品・生物は不可(缶詰を除く) ■展示スペース等=幅80cm×奥行35cm×高さ35cm以内 ※重さ10kg以下 ■定員=6団体(抽選) ■申込=申込書をファクスまたは㊚へ郵送 ※申込書は産業振興課のものづくり振興係で配布するほか、区のホームページからもダウンロード可 ■期限=7月12日(木)必着 ■申・問先=産業振興課のものづくり振興係
 ☎3880-5869 FAX3880-5605

赤ちゃん休憩室(コーナー)の協力店募集

■対象=授乳ができるまたはベビーベッドなどオムツ替えができる場所がある商店など ■内容=外出中に気軽に授乳やオムツ替えができる場所を「赤ちゃん休憩室(コーナー)」として登録 ※登録方法など、くわしくはお問い合わせください。 ■問先=子ども政策課 管理係 ☎3880-5445

人材募集

下町4区合同職員採用説明会

■日程=6月24日(日) ■時間等=▷Ⅲ類(高校卒業程度)…午前10時～午後0時25分(午後0時30分～1時に試験制度説明あり) ▷社

会人経験者…午後1時45分～4時10分(午後1時5分～1時35分に試験制度説明あり) ■場所=生涯学習センター(学びピア21内) ■対象=特別区(東京23区)職員Ⅲ類または社会人経験者採用試験受験希望の方 ※受験資格など、くわしくは特別区人事委員会ホームページ(<http://www.tokyo23city.or.jp/saiyou-siken.htm>)をご覧ください。 ■内容=4区(足立区、葛飾区、江東区、墨田区)の紹介/採用試験概要説明など ■申込=不要 ※当日直接会場へ ■問先=人事係 ☎3880-5831

区立保育園・区立認定こども園職員(保育・栄養士(非常勤))

■対象等=表1 ■勤務場所=区立保育園/区立認定こども園 ■雇用期間=8月1日～31年3月31日 ※勤務実績などにより更新あり ■選考=▷1次…書類 ▷2次…面接(7月6日(金)予定) ■申込=申込書(自筆、写真貼付)を㊚へ簡易書留で

表1 区立保育園・区立認定こども園職員(保育・栄養士(非常勤))対象等

職種	必要資格	勤務条件	報酬(月額)	募集人数
保育(日中保育)	保育士、幼稚園教諭、小・中学校教諭、看護師、保健師のいずれか	週4日・1日6時間	14万2,000円	3人程度
		週5日・1日6時間	17万8,000円	
保育(朝夕保育)	保育士	週6日・1日4時間(朝または夕方)	14万9,000円	10人程度
保育(延長保育)		週6日・1日4時間(午後3時30分～7時30分)	15万7,000円	2人程度
栄養士(給食に関する専門的業務)	栄養士	週5日・1日6時間	19万3,000円	若干名

※いずれも社会保険・有給休暇あり。交通費あり(上限あり)。勤務条件など、くわしくは申込書をご覧ください。

郵送または持参 ※申込書は子ども政策課 保育人事計画担当、区立保育園(公設民営園を除く)、区立認定こども園で配布するほか、区のホームページからもダウンロード可。申込書は返却不可 ■期限=7月3日(火)必着 ■申・問先=子ども政策課 保育人事計画担当 ☎3880-5445

公募・ボランティア

きかせてサポーター養成研修(2日制)

■日時=7月23日(月)・24日(火)、午前10時～午後4時30分 ■対象=受講後、きかせてサポーターとして活動できる方 ■内容=子育て中の保護者を訪問支援するため、傾聴などの知識や技術を身につける ■定員=15人(6月11日から先着順) ■申込=申込書をファクスまたは郵送 ※申込書は電話・ファクスで請求または区のホームページからダウンロード ■期限=

7月9日(月)必着 ■場・申・問先=NPO法人子育てパレット(区委託法人)(平日、午前9時～午後5時)〒121-0816梅島3-4-8うめじまKSビル2階
 ☎5888-6943 ㊚5888-6948
 ■問先=区・子ども支援センター げんきこども家庭支援課 事業係 ☎3852-2863

子育て中の親を支援する家庭教育応援ボランティア講座

■日時=7月18日(水)、8月29日(水)、午前10時～正午/7月28日(土)、8月25日(土)、午後2時～4時 ■場所=ギャラクシティ ■対象=20歳以上の方 ■内容=子育て中の親を支援するために必要なことを学ぶ ■定員=各10人(6月11日から先着順) ■申込=区のホームページから専用フォームに入力または氏名、電話・ファクス番号、希望日、「家庭教育応援ボランティア」をファクス ※インターネット環境とファクスがない方は、窓口可 ■申・問先=家庭教育係 ☎3880-5273 ㊚3880-5641

消費生活啓発員「くらしのおたすけ隊」

■対象=区内在住・在勤・在学の方 ■内容=消費者トラブルの未然防止のため、消費者センターが开展するイベントなどに参加し、区民に向けた啓発活動を行う ■申込=消費者センターが実施する所定の講座を3回受講したうえで登録申請 ※対象となる講座など、くわしくはお問い合わせください。 ■申・問先=消費者センター ☎3880-5385

おもしろ遊具や公園をご紹介します月1コラム

行って遊んで! あだち公園自慢

区では、だれもが近所で「お気に入りの公園」を見つけられるよう、「足立区パークイノベーション推進計画」を策定しました。区内の公園を、多くの方が活発に活動できる「にぎわいの公園」と、花や緑を楽しみながら静かに過ごせる「やすらぎの公園」に分類し、公園ごとにテーマを設定して新設・改修を進めています。今号では、パークイノベーションでリニューアルされた公園を紹介します。

■問先=パークイノベーション担当 ☎3880-5442

にぎわいの公園 昆虫ワールドをイメージしてリニューアル!

しゃくとり虫のすべり台 / トイレの壁には大きな木とカフトムシ / ところどころに昆虫が描かれているよ。探してみよう!

竹の塚第一公園 (竹の塚6-19-1)

やすらぎの公園 「まちなかで自然を感じる」がテーマ!

ウッドデッキにあるベンチでのんびり / シャガ / ヒガンバナ / サクラ

青和憩いの森公園 (青井4-25-5)

四季折々の花をのんびり楽しもう

「あだちの公園が変わる! 「足立区パークイノベーション推進計画」とは?

「目的に合わせて選べる公園整備」「計画的で効率的な公園改修」「公園利用のきっかけづくり」の3つの戦略に沿って、公園のリニューアルを進めていく計画です。くわしくはコチラ▶



2025年の足立区を知る 16のはなし。

足立区を現在よりもっといいまちにするため、**ひと**・**暮らし**・**まち**・**行財政**の4つの視点で策定した「足立区基本計画」。今号では7年後の2025年に「足立区がどうなっているか」を基本計画に沿って分かりやすくまとめた冊子「2025年の足立区を知る 16のはなし。」の内容を紹介します。

■問い合わせ先=政策経営担当 ☎3880-5811



さらにくわしい内容は冊子でチェック!

配布場所

- 区役所(政策経営課・区政資料室)
 - 区民事務所(中央本町を除く)
 - 地域学習センター
 - 住区センター など
- 区のホームページでも公開!

足立区の現在



四方を川で囲まれた

川と緑のまち

区立公園等面積 23区 1位

(2017年4月現在 230万9,324㎡)

おいしいがたくさん

食のまち

農地面積 23区 3位

(2016年4月現在57.6ha)

市場の数 2

(水産物市場1、青果・花き市場1)

買い物が便利な

暮らしやすいまち

商店街数 81

(2018年11月現在)

いつまでも

学べるまち

大学数 5

2021年に6校になる予定!

図書館数 15

ひと

1 子どもの学びや成長を見守る
家庭・地域と連携し、子どもの学びを支え育む

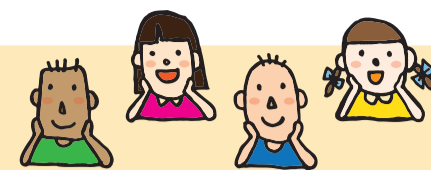

自分には良いところがあると感じている児童・生徒

[2016年度] 67.9% → [2024年度] 70%

2 子育て世代を支援する
妊娠から出産・子育てまで切れ目なく支える

保育施設への入園を待つ待機児

[2020年度] [2024年度] 0%

3 生涯学習やスポーツ活動の輪を広げる
生涯にわたる学習・文化・スポーツ活動を実践できる仕組みをつくる

スポーツを定期的楽しむ区民

[2015年度] 53% → [2024年度] 70%

4 互いに認めあい、ともに生きる
多様な個性やライフスタイルを認めあう風土を醸成する

日常生活の中で高齢者・障がい者などの多様な人々に配慮していると思う区民

[2024年度] 50%

暮らし

5 安全・安心な暮らし
区民の命や財産を守り、暮らしの安全を確保する

区内刑法犯認知件数

[2016年] 6,519件 → [2024年] 4,300件

治安が良いと感じる区民

[2016年度] 54.1% → [2024年度] 64.4%

6 地球環境にやさしい暮らし
環境負荷が少ない暮らしを実現する

区民一人1日あたりの家庭ごみ排出量

[2015年度] 561.1g → [2024年度] 470g

7 いつまでも健康で生きがいを持って暮らす
高齢者、障がい者などの生活のサポート体制を充実する

サロンやサークルなど、地域の高齢者が新たに参加できるようになった集いの場の数

[2015年度] 0カ所 → [2024年度] 200カ所

8 住んでいるだけで自ずと健康になれるまち
健康寿命の延伸を実現する

区民の1日あたりの推定平均野菜摂取量

[2015年度] 233g → [2024年度] 320g



やっぱり「ベジタベ」はすこかった!

「あだちベジタベライフ～そうだ、野菜を食べよう～」を旗印にした糖尿病対策により、2015年の区民の健康寿命が、2010年と比較して男性で1.13歳、女性で1.27歳延伸しました!

まち

9 地域防災力の強化
災害に強いまちをつくる



住宅の耐震化率

[2015年度] 83% → [2025年度]

おおむね達成

木造住宅密集地域に指定したエリア内の不燃領域率(※)

[2015年度] 58% → [2024年度] 72%

※市街地の燃えにくさを表す指標で、70%を超えると延焼による焼失率はほぼゼロ

10 道路・交通網の充実
便利で快適な道路・交通網をつくる

公共交通を利用しやすい地域(※)

[2024年度] 97.9%

※駅から半径1kmまたはバス停留所から半径300m圏内の面積の割合

11 住みたい、住み続けたいまち
地域の特性を活かしたまちづくりを進める

住環境に満足している20～30歳代の区民

[2024年度] 55%

12 活力にぎわいの創出
地域経済の活性化を進める

足立区で新たに創業した法人(年間)

[2015年] 821社 →

[2024年] 1,030社



野菜カフェをオープンさせた女性起業家▲

行財政

13 協創力をつくるひとまち足立
多様な主体による協働・協創を進める

協働・協創に関わっている区民

[2024年度] 25%

14 信頼される区政運営
戦略的かつ効果的な行政運営と情報発信を行う

必要とときに必要とする情報が得られていると思う区民

[2024年度] 75%

15 区の魅力を高める
区のイメージを高め、定住者や来街者をふやす

足立区に「誇りを持っている」と思う区民

[2016年度] 51.4% → [2024年度]

60%

16 持続可能な財政運営
次世代につなげる健全な財政運営を行う

経常収支比率(※)を今後も適正に!

※家計に置き換えると、定期的に入ってくる収入に対する必ず支払う経費。70%～80%が適正といわれる

協創の取り組み事例を12面で紹介!

そのほかにも今後の足立区を知ることができる資料がたくさん!



足立区基本計画

区のめざす将来像の実現に向け、区政全体の目標や基本的な考え方、具体的な施策を体系的に定めた冊子。「16のはなし。」はこの計画を分かりやすくまとめたものです。※基本計画の冊子は600円で販売



協創力×デザイン

平成30年度予算編成のあらし 30年度の区の収入(歳入)と支出(歳出)、施策などを記した冊子。



職員採用案内&区政要覧 近年の区の動きや重要施策などを紹介。足立区の現在が分かる一冊です。

今号の特集内容をホームページで公開中!

「16のはなし。」や各冊子の内容・配布場所などを区のホームページで公開しています。また、1面で紹介できなかった写真や12面のくわしいインタビューについても公開中! ぜひ、ご覧ください。



暮らし・まちづくり

明るい選挙ポスター募集

■対象=区内在住・在学の小学生～高校生 ■内容=明るい選挙を呼びかけるポスターを募集 ※画用紙の四つ切りまたは八つ切り。画材は自由。入選者に賞状・記念品を贈呈。参加賞あり ■申込=作品裏の右下に学校名、学年、氏名(フリガナ)を記入し持参 ※入賞作品の著作権は区に属する。入賞した方は学校名、学年、氏名(フリガナ)を公表 ■期限=▷区内在住…9月7日(金) ▷区内在学…通学先で決めた日 ■申先=▷区内在住…選挙管理委員会事務局 選挙係 ▷区内在学…通学先 ■問先=選挙管理委員会事務局 選挙係
☎3880-5531

NPO活動体験講座「ステージスタッフ活動体験」(2日制)

■日時等=▷7月14日(土)、午前10時～正午…NPO活動支援センター ▷8月10日(金)・12日(日)のいずれか1日、午後6時30分～8時30分…西新井文化ホール ■対象=区内在住・在勤・在学の方 ■内容=機材の搬入・搬出など、ステージの裏方の仕事を学び、実際に体験する ■定員=20人(6月12日から先着順) ■申込=電話または区のホームページから専用フォームに入力または住所、氏名(フリガナ)、電話番号、Eメールアドレス、「ステージスタッフ活動」をファクス ■申・問先=NPO活動支援セ

ンター(日・月曜日、祝日を除く、午前9時～午後8時)
☎3840-2331 ☎3840-2333

消費者講座

法律を使って撃退 悪質商法(2日制)

■日時=7月5日(木)・12日(木)、午後6時30分～8時30分 ■内容=騙されないために必要な知識や、万が一騙されてしまったときの解決策などを学ぶ

知って得する、生命保険の基礎知識

■日時=7月10日(火)、午後2時～4時 ■内容=生命保険の種類、ライフプランにあった保険、契約時に気をつけることなど、保険の加入・見直しのポイントを学ぶ
—いずれも—

■場所=エル・ソフィア ■対象=区内在住・在勤・在学の方 ■定員=60人(6月11日から先着順) ■申込=電話または区のホームページから専用フォームに入力または氏名、電話番号、講座名をファクス ■申・問先=消費者センター
☎3880-5385 ☎3880-0133

保塚センター改修工事に伴う休館・一時移転

▷地域学習センター、図書館、住区センター(悠々館)の休館
■期間=9月1日～2019年7月中旬
▷区民事務所、住区センター(児童館・学童保育室)の一時移転
■移転先=南花畑2-4-2 ■期間=9月18日～2019年6月下旬 ※10月～2019年6月中旬の毎週水曜日、正午～午後3時に予約図書受渡

窓口(ブックポスト)を開設
—いずれも—
■問先=▷地域学習センター…地域文化課 文化事業支援係
☎3880-5467

▷図書館…中央図書館 管理係
☎5813-3749

▷住区センター…住区推進課 住区管理係
☎3880-5858

▷区民事務所…地域調整課 管理係
☎3880-5855

空き地の草刈り委託事業(有料)

■対象=区内に空き地を持つ方 ■内容=区委託事業者による有料の草刈り ※面積により費用は異なる。くわしくはお問い合わせください。 ■申込=申込書を区へ郵送または持参 ※申込書は生活環境保全課で配布するほか、区のホームページからもダウンロード可 ■申・問先=生活環境保全課 ごみ屋敷対策係
☎3880-5410

美化啓発プレートを配布中



■対象=区内在住・在勤・在学の方 ■内容=美化意識向上のための「ポイ捨て禁止」「歩きタバコ禁止」「犬のふん放置禁止」プレートを配布 ※なくなり次第終了 ■配布場所=地域調整課 美化推進係、区民事務所 ■問先=美化推進係
☎3880-5856

足立区民合唱団30周年記念演奏会出演者募集

■対象=区内在住・在勤・在学の高校生以上で2019年2月から週1回以上の練習に参加できる方 ■内容=2019年11月17日(日)、西新井文化ホールで足立区民合唱団とともに「ヘンデルのメサイア」(オーケストラ付き)を演奏する出演者の募集 ■定員=40人(選考) ■費用=1万5,000円 ※別途楽譜代

が必要 ■申込=住所、氏名(フリガナ)、年齢、電話・ファクス番号、Eメールアドレス、希望パート、「メサイア団員応募」を足立区民合唱団へEメール(adachi.chorus@gmail.com)または区へ往復ハガキで送付 ※往復ハガキは返信面にも宛名を記入 ■期限=8月10日(金)必着 ■申・問先=地域文化課 文化団体支援係
☎3880-5986

「あだちブラスバンドフェスティバル」出演団体募集

■対象=区内の小・中学校、高校、大学、一般の吹奏楽団体 ■内容=10月7日(日)に西新井文化ホールで行われる「あだちブラスバンドフェスティバル」に出演 ※曲目は自由。演奏時間は12分以内 ■申込=申込書をファクス・区へ郵送または持参 ※申込書は地域文化課 文化団体支援係で配布するほか、区のホームページからもダウンロード可 ■期限=6月29日(金)必着 ■申・問先=地域文化課 文化団体支援係
☎3880-5986 ☎3880-5603

イクメン講座「親子体操でパパの運動不足を解消」

■日時=7月1日(日)、午前10時～正午 ■場所=エル・ソフィア ■対象=区内在住・在勤・在学で首が据わった6カ月～2歳の子どもと父親 ※親族で20歳以上の男性も可 ■内容=親子で触れ合いながら、日ごろの運動不足を解消する方法を学ぶ ■定員=15組(6月11日から先着順) ※保育あり(6月22日(金)までに要予約、6カ月～就学前の子ども、先着10人) ■申込=電話または区のホームページから専用フォームに入力または住所(町名まで)、全員の氏名(フリガナ)・年齢、保育希望の場合は子どもの名前(フリガナ)・年齢、電話・ファクス番号、「親子体操」をファクス ■申・問先=男女参画プラザ
☎3880-5222 ☎3880-0133

「足立の花火」有料席販売 6月23日(土)、午前10時から先着順!

■内容=7月21日(土)、午後7時30分～8時30分に開催する「第40回足立の花火」の有料席を販売 ※販売は7月20日(金)まで。荒天中止 ■販売数等=表1 ※チケットは全国のセブン-イレブン、サークルK・サンクス、チケットぴあで販売するほか、電話・ホームページからも購入可。購入手順など、くわしくはホームページをご覧ください。

■申先=チケットぴあ予約専用ダイヤル ☎0570-02-9999
☎http://w.pia.jp/t/adachi-hanabi/
■問先=▷有料席の購入について…チケットぴあ ☎0570-02-9111
▷「足立の花火」について…(一財)足立区観光交流協会 ☎3880-5853

表1 「足立の花火」有料席販売数等

場所	席種	販売数	費用
千住側	シングルシート(1人席)	1,492席	5,000円
西新井側	ベンチシート(3人席)	120セット	1万2,000円
	ガーデンチェア(4人席)	60セット	1万8,000円
	ペアシート(2人席)	160セット	7,000円
	トリプルシート(3人席)	110セット	1万500円

※別途手数料あり。花火中止の場合は払い戻しあり

あだち GALAXY CITY

ブリランテ 夏のコンサート 「新メンバーを迎えて アンサンブルの愉しみ」

■日時=7月6日(金)、午後6時30分開演 ※午後6時開場 ■場所=西新井文化ホール ■内容=新メンバーによる演奏と、オペラや器楽曲の名曲をアンサンブルでつづるコンサート ■定員=902人(先着順) ■費用=▷前売り…1,200円 ▷当日…1,500円 ※3歳～高校生は前売り600円、当日900円。2歳以下の子どもは入場不可。全席自由 ■申込=窓口またはホームページから専用フォームに入力 ■申先=ギャラクシティ、地域学習センターなど ※当日はギャラクシティのみ ■問先=ギャラクシティ
☎5242-8161 ☎http://galaxycity.jp/

ライトダウンキャンペーン

地球温暖化対策のため、夏至の日(6月21日)と七夕の日(7月7日)の午後8時～10時に、ライトアップ施設や家庭の照明を消灯するよう呼びかける「ライトダウンキャンペーン」を実施します。皆さんもご協力をお願いします。■問先=環境事業係 ☎3880-5860

カラス被害防止のお願い

繁殖期の7月ごろまで、カラスによるごみの散乱被害が多くなります。被害防止のため、ご協力をお願いします。

被害を防ぐポイント

ごみはできるだけ中身が見えないふた付きの容器に入れて出す/ごみを袋で出す場合、エサとなる

生ごみは紙などで包み外から見えないようにする/防鳥ネット使用時は、すきまを作らないようにかぶせてごみをネットでくるむ

「とりコン」などをご利用ください

「とりコン(折り畳み式のごみ収集ボックス)」や防鳥ネットを無料で貸し出しています。くわしくはお問い合わせください。■問先=足立清掃事務所 作業係 ☎3853-2141

ごみ減量推進課 清掃計画係 ☎3880-5813

者が実施 ■問先=住民記録係 ☎3880-5725

住民基本台帳の29年度閲覧状況

■閲覧状況の概要=▷国または地方公共団体が法令で定める事務の遂行に必要で行うもの(住民基本台帳法第11条の規定による請求)…1件 ▷統計調査、世論調査、学術研究そのほかの公益性が高いと認められる調査研究(住民基本台帳法第11条の2の1項1号の規定による請求)…68件 ▷公共的団体が行う地域住民の福祉の向上に寄与する公益性の高い活動(住民基本台帳法第11条の2の1項2号の規定による請求)…11件 ■問先=住民記録係 ☎3880-5724

暮らし・まちづくりは、10面に続きます



大学連携の催し

帝京科学大学 アニマルサイエンス学科の公開講座

■日時等=▷6月15日…動物検疫業務の役割 ▷6月22日…「殺処分ゼロ」は正義か悪か 犬猫問題の本当の課題解決を考える ▷6月29日…大動物臨床から見た動物看護師への期待 ▷7月6日…動物の音声コミュニケーションの理解と制御 ▷7月13日…動物実験の看護と実験動物福祉 ▷7月20日…災害時の動物救護と避難 ▷7月27日…動物介在教育の実践 ※いずれも金曜日、午前10時50分～午後0時20分 ■定員=各20人(先着順) ■申込=電話またはホームページから専用フォームに入力 ■期限=各回の前日 ■場・申・問先=帝京科学大学(午前8時30分～午後5時)(千住桜木2-2-1) ☎6910-3520 🌐http://www.ntu.ac.jp/chiiki/

東京未来大学 学園祭「未来祭」

■日時=6月23日(土)、午前10時～午後4時/24日(日)、午前10時～午後3時 ■内容=ステージ/模擬店/ミニゲームブースなど ■申込=不要 ※当日直接会場へ

お笑いライブ

■日時=6月23日(土)、午後1時～2時 ■内容=U事工事・東京03によるお笑いライブ ※出演者は変更になる場合あり。サイン抽選会あり ■定員等=▷前売り(500円)…30人(6月11日から先着順) ▷当日(1,000円)…50人(先着順) ■申込=▷前売り…電話またはホームページから専用フォームに入力 ▷当日…不要 ※直接会場へ —いずれも—

■場・申・問先=東京未来大学(千住曙町34-12) ☎5813-2525 🌐http://www.tokymirai.ac.jp/

東京未来大学 こどもみらい園公開講演会

体験活動と子どもの学び

■日程=7月1日(日) ■内容=サマーキャンプなどの体験学習を通して子どもの学びを深める方法を学ぶ

子育てを楽しむ ペアレントトレーニング

■日程=7月22日(日) ■内容=ペアレントトレーニングの効果や主な内容を実践的に学ぶ —いずれも—

■時間=午後1時30分～3時 ■対象=中学生以下の方の保護者、福祉・教育関係者 ■定員=70人(先着順) ■申込=電話またはホームページから専用フォームに入力 ■場・申・問先=東京未来大学こどもみらい園(綾瀬2-30-6) ☎0120-791-312 🌐http://miraien.tokymirai.ac.jp/

東京藝術大学 公開講座「藝大ムジタンツクラブ」

親子で楽しむ音楽とダンス(3日制)

■日時=8月25日(土)・26日(日)、9月2日(日)、午後2時～4時 ■場所=東京藝術大学千住キャンパス(千住1-25-1) ■対象=小学2～4年生と保護者 ■内容=クラシック音楽を親子で聴いて、遊んで、楽しみ、探求する ■定員=30組(抽選。原則2人1組) ■費用=1万8,900円 ※子ども1人増えるごとに2,500円追加。申し込み方法など、くわしくはホームページをご覧ください。 ■期限=6月30日(土)必着 ■問先=東京藝術大学院国際芸術創造研究科 ☎050-5525-2727 🌐http://ga.geidai.ac.jp

大学連携の問い合わせ先=区・大学連携担当 ☎3880-5840

住居表示板の実態調査を実施

■期間=6月中旬～8月上旬 ■対象=住居表示実施済みの区域(梅田五・六丁目) ■内容=街区表示板と町名・住居番号表示板(緑色のアルミ板)の取り付け状況の調査 ※区の腕章を付けた委託事業

パソコン講座(7月分)

■日時等=表2 ■場所=あだち産業センターIT支援室 ■申込=電話またはホームページ ※いずれも定員あり(6月11日、午前9時から先着順)。くわしくはお問い合わせください。 ■申先=ランディック(株)IT事業部(区協働事業者) ☎6802-7829 🌐http://www.landic.co.jp/ ■問先=▷パソコン講座について…ランディック(株)IT事業部 ▷協働事業について…区・イノベーション推進担当 ☎3880-5496

表2 パソコン講座(7月分)日時等

コース名	日時	費用 (テキスト代・税込)
ワード ポップ WordでPOP・チラシ作成	1日、 午前10時～午後1時	3,240円
Wordで差込印刷1日コース [ハガキ、QRコード、名刺作成]	1日、 午後2時～5時	3,240円
パワーポイント モス PowerPoint2013MOS資格取得 速習コース(6日制)	2月・5(木)・9(月)・12(木)・ 16(祝)・19(木)、 午後6時30分～9時	15,984円
エクセル Excel2013基本1日コース [Excel基礎、データ編集オートフィル、 表作成、グラフ、データベース]	7(土)、 午前10時～午後5時	9,396円
ネット 楽々簡単HP作成セミナー1日コース	7(土)、 午後7時～8時30分	無料
アクセス Access2013基本1日コース [Accessって何? から概要とデータベース の基本]	8(日)、 午前10時～午後5時	9,720円
Excel2013中級1日コース [ユーザ定義表示形式、条件付書式、シート 間リンク、ピボット分析、データベース 機能、印刷設定]	14(土)、 午前10時～午後5時	10,800円
Excel2013MOS資格取得速習コース (2日制)	15(日)・16(祝)、 午前10時～午後6時	15,120円
ワードプレス WordPressで作るHP1日速習コース [WordPressの導入・設定・サーバ申込・ ドメイン取得・ひな形利用]	21(土)、 午前10時～午後5時	10,800円
フォトショップ Photoshopビギナー1日コース [写真画像の色補正・調整・加工・ロゴ 作成などの基本操作]	22(日)、 午前10時～午後5時	10,800円
SNS スマートフォンでインスタグラム作成 対象=スマートフォンをお持ちの方	24(火)、 午後7時～9時	2,700円
WordPressでネットショップの開設体験	26(木)、 午後7時～9時	2,700円
イラストレーター Illustratorビギナー1日コース [基本図形・ペンツール・ロゴマーク・ ポストカード作成などの基本操作]	28(土)、 午前10時～午後5時	10,800円
子ども向けプログラミング言語 スクラッチ基本&応用 [ゲーム作りを通してプログラミング的 思考を学ぶ] 対象=▷基本…小学1～3年生 ※保護 者同伴 ▷応用…パソコン操作ができる小学4～ 6年生	29(日)、 ▷基本…午前10時 ～正午 ▷応用…午後1時～ 4時	各540円

暮らし・まちづくりは、
9面からの続きです

暮らし・まちづくり

道路を占有・使用するときは許可申請が必要です

道路を占有・使用するときは通行の支障にならず一定の基準を満たすほか、道路管理者(足立区など)や交通管理者(警察)の許可を受ける必要があります。また、突き出し看板・日よけの設置、建築工事を行う場合の足場・仮囲いなども許可申請が必要です。駐車場などに乗り入れるための道路の工事を行うときも必ず事前に相談し、自費工事承認を受けてください。 ※許可申請の方法など、くわしくはお問い合わせください。

■問先=占有係 ☎3880-5907

第50回 足立区農産物共進会

■日程=6月23日(土) ■時間等=▷足立区産農産物(コマツナ、エダマメ、ポット苗、切り花など)の販売…午前10時開始(なくなり次第終了) ▷農産物の展示…午前11時~午後1時(午後1時から展示品を販売) ※50回記念の写真展示や江戸東京野菜の紹介コーナーなどもあり ■場所=JA東京スマイル足立支店(中央本町1-4-3) ■申込=不要 ※当日直接会場へ ■問先=お問い合わせコール あだち(毎日、午前8時~午後8時) ☎3880-0039

マイナンバーカードの申請をお手伝いします

■期間=6月18日~8月10日の平日、午前9時~午後4時30分/6月24日(日)、7月22日(日)、午前9時~午後3時30分 ■場所=区役所 ■対象=初めてマイナンバー(個人番号)カードを申請する方(乳児など、証明写真機に座れない方を除く) ■内容=マイナンバーカードの申請ができる証明写真機を使っただけの申請手続きのお手伝い ※証明写真代無料。混雑が予想され、場合により人数の受け付け制限あり ■申込=電話連絡後、QRコード付きの個人番号カード交付申請

官公庁

電話相談会「女性のための無料ホットライン」

■日時=6月23日(土)、午前10時~午後4時 ■対象=女性 ■内容=弁護士と女性相談員に、女性に対する暴力やセクハラ、離婚問題などの相談 ■相談先=相談専用電話(当日のみ) ☎3591-9211 ■問先=東京弁護士会 ☎3581-2205

書を持参 ※申請書を紛失した場合は、区民事務所または戸籍住民課 窓口サービス係で取得可。運転免許証などの本人確認書類を持参 ■申・問先=個人番号カード交付担当 ☎3880-5698

催し物 ※先着順で、特に記載がない場合は午前8時30分から受け付け(申し込み不要を除く)

食育月間 テラス de マルシェ

■日時=6月24日(日)、午前10時開始 ※なくなり次第終了 ■内容=ギャラクカフェのテラスで産直新鮮野菜の販売 ■申込=不要 ※当日直接会場へ ■場・問先=ギャラクシティ ☎5242-8161

リサイクル体験講座「シルバーアクセサリーを作ろう」

■日時=6月28日(木)、午前10時~正午 ■対象=区内在住・在勤・在学の方 ■内容=リサイクルから生まれた銀粘土を使用して、オリジナルペンダントを作る ■定員=15人(抽選) ■費用=1,500円(材料費など) ■申込=電話・窓口または住所、氏名(フリガナ)、電話番号、「シルバーアクセサリー」をファクス・ハガキで送付 ■期限=6月21日(木)必着 ■場・申・問先=あだち再生館(月曜日、祝日休館) 〒120-0011中央本町2-9-1 ☎3880-9800 FAX3880-9801

読み語り入門講座(2日制)

■日時=7月4日(水)・11日(水)、午前10時~正午 ■場所=生涯学習センター(学びピア21内) ■対象=乳幼児に対する読み語り活動を行う方など ■内容=乳幼児向けの読み読みの方法などを学ぶ ■定員=30人(6月16日から先着順) ■申込=電話または窓口 ■申・問先=中央図書館 子ども読書推進係(6月29日(金)を除く、午前9時~午後5時) ☎5813-3745

親子でチャレンジ 森のしごと体験ツアー

■日時=7月8日(日)、午前7時30分~午後5時30分 ※区役所に集合しバスで移動 ■場所=栃木県鹿沼市 ■対象=区内在住の小学生と保護者 ■内容=丸太切りや木製イス

作りの体験 ■定員=45人(抽選) ■費用=700円(昼食代) ※イス作りキット1セットにつき1,200円が別途必要 ■申込=電話または区のホームページから専用フォームに入力または住所、全員の氏名・年齢(学年)、電話番号、「森のしごと体験」をファクス ■期限=6月25日(月) ■申・問先=環境学習係 ☎3880-6263 FAX3880-5604

第52回足立区展

■日時等=▷6月19日(火)~24日(日)…絵画、彫刻、図工・美術(平面・立体部門) ▷6月26日(火)~7月1日(日)…書道(一般・少年部門)、写真 ※いずれも午前10時30分~午後6時(6月24日、7月1日は午後5時終了。入場は午後4時30分まで) ■内容=区民が制作した美術作品などの発表・展示

同時開催イベント

▷はじめての油絵教室 ■日時=6月23日(土)、午前10時30分~午後1時/午後2時30分~5時 ■対象=小学生 ■内容=ゴッホみたいに「靴」を油絵の具で描く ■定員=各20人(先着順) ▷UMAぬりえコンテスト ■日時=6月23日(土)・24日(日)、午前10時30分~午後4時 ■対象=小学生以下の方 ▷初心者向け写真質問コーナー ■日時=6月30日(土)、午前10時30分~午後0時30分/7月1日(日)、午後2時~4時 ※カメラ、写真などを持参 ▷毛筆体験教室 ■日時=6月30日(土)、午後1時~4時/7月1日(日)、午後1時~3時 ※いずれも半紙がなくなり次第終了 —いづれも— ■場所=▷油絵教室…シアター1010・11階視聴覚室 ▷その他…シアター1010・11階ギャラリー ■申込=不要 ※当日直接会場へ ■問先=文化団体支援係 ☎3880-5986

親子で作ろう 夏ごはん

■日時=7月8日(日)、午前10時~午後1時 ■場所=エル・ソフィア ■対象=区内在住・在勤・在学の小・中学生と保護者 ■内容=栄養バランスの取れた簡単でおいしい献立作りを親子で学ぶ ■定員=8組(6月11日から先着順) ※保育あり(6月29日(金)までに要予約、6カ月~就学前の子ども、先着10人) ■費用=300円(材料費) ■申込=電話または区のホームページから専用フォームに入力または住所(町名まで)、全員の氏名(フリガナ)・年齢、保育希望の場合は子どもの名前(フリガナ)・年齢、電話・ファクス番号、「親子で作ろう」をファクス ■申・問先=男女参画プラザ ☎3880-5222 FAX3880-0133

区民のひろば

=催し物=

☆知的障がい者施設のお祭り 6月16日(土)、午前10時~午後2時/綾瀬7-2-7/イベント・パン販売・模擬店/当日直接会場へ/綾瀬ひまわり園・川口 ☎3629-3231

☆無料の歌の講習会 7月5日(木)、午後2時~4時/生涯学習センター(学びピア21内)/40歳以上の方対象/プロ声楽家・シュガーシスターズ佐藤姉妹と一緒に歌う/定員50人(先着順)/無料/電話・ファクス/6月17日(日)期限 森田 ☎090-3685-5692 都築 FAX5809-6389

=サークル会員募集=

☆カラオケ はまなすクラブ 毎月第1・3火曜日、午後7時~9時/竹の塚地域学習センターなど/シンガーソングライター安藤秀樹のピアノで発声法と歌唱法を学び、カラオケ音楽を練習/月額2,000円 ※別途入会金1,000円/電話/益田 ☎090-6515-1822

パークで筋トレ

2会場が
ニューオープン!

■問先=スポーツ振興課 振興係 ☎3880-5826

簡単なストレッチや筋トレなどを行う「パークで筋トレ」。指導員と一緒にみんなで運動するので、一人で参加をしても長続きすると評判です。おおむね65歳以上の方なら誰でも無料で参加できます。近くの開催場所へ気軽にお越しください。 ※会場情報など、くわしくは区のホームページをご覧ください。

新規会場はコチラ!

- 江北平成公園(江北4-16-1) 毎月第2・4金曜日 午前10時~11時
- 千住旭公園(千住旭町30-1) 毎月第1・3土曜日 午前9時~10時



▲みんなで元気に体を動かそう

広告

遺品整理

ご相談・お見積り無料
お気軽にご連絡ください

☎048-994-3510

株式会社 尊
埼玉県八潮市緑町4-30-3

あたちの遊び場

6月・7月の催し

※開館(園)時間などは各施設によって異なります



桑袋ビオトープ公園 〒121-0061 花畑8-2-2
 ☎3884-1021 ㊚http://ces-net.jp/biotop/

イチオン 水辺ボランティア養成講座

■内容=ビオトープについての考え方や生きものとの関わりなどについて、座学や体験を通して学ぶ ※6月30日(土)、午前10時～正午の事前説明会への参加が必要 ■期限=6月29日(金)



▲身近な環境や管理手法について学ぶ

野あそびボランティア養成講座

■内容=生きものや植物などの自然素材を使った自然遊びプログラムの手法などを学ぶ ※7月1日(日)、午前10時～正午の事前説明会への参加が必要 ■期限=6月30日(土)



▲自然の楽しさを伝える手法を学ぶ

—いずれも—

■対象=16歳以上の方 ■申込=電話または窓口



生物園 〒121-0064 保木間2-17-1
 ☎3884-5577 ㊚http://www.seibuten.jp/

イチオン チョウの飼育体験

■日時=毎月第3日曜日、午前10時～正午の間に8回実施 ※各10分
 ■対象=小学生 ■内容=チョウの飼育現場を体験/幼虫や蛹、食草などの管理について飼育員が解説 ■定員=各3人(先着順)



▲チョウの生態についてくわしくなる

ちびっこプログラム

■日時=毎週水曜日、午前11時～11時30分 ■対象=就学前の子どもと保護者 ■内容=絵本の読み聞かせや触れ合い体験、生きものダンスなどで生きものに親しむ ■定員=5組(先着順)

—いずれも—

※午前9時30分受け付け開始。入園料が必要 ■申込=不要 ※当日直接会場へ



都市農業公園 〒123-0864 鹿浜2-44-1
 ☎3853-4114 ㊚http://www.ces-net.jp/toshino/

イチオン 都市農満喫 ハチミツしぼり

■日時=7月8日(日)、午前10時～午後3時 ■内容=有機栽培の畑で農作業や野菜の試食/ミツバチの巣箱でハチミツしぼりを体験 ※スペシャルランチやハチミツのお土産あり ■定員=15人(抽選) ※小学3年生以下の方は保護者同伴 ■費用=3,000円(材料費) ■申込=全員の住所・氏名(フリガナ)・年齢、電話番号、「都市農満喫」を往復ハガキで送付 ※返信面にも宛名を記入。1通で2人まで。1人1回のみ申し込み可 ■期限=6月27日(水)必着



荒川ビジターセンター 〒120-0034 千住5-13-5 [学びピア21]4階
 ☎5813-3753 ㊚http://ces-net.jp/ara-vc/

イチオン 荒川の水辺で生きものさがし

■日時=7月14日(土)、午後1時30分～4時30分 ■場所=荒川河川敷、荒川ビジターセンター ■対象=小学3年生以上の方 ■内容=荒川で生きものを探し、じっくり観察する ※長袖・長ズボン・長靴着用。雨天時は室内で実施 ■定員=30人(抽選) ■申込=全員の住所・氏名(フリガナ)・年齢・電話番号、「荒川の水辺で生きものさがし」を往復ハガキで送付 ※返信面にも宛名を記入。1通で5人まで。1人1回のみ申し込み可 ■期限=7月2日(月)必着



▲干潟や川の生きものを探そう

学びピアの縁側「押し花のレジンアクセサリーづくり」

■日時等=6月16日(土)、午後2時30分～3時10分/午後3時20分～4時 ※午前9時から荒川ビジターセンターで参加証を配布 ■場所=生涯学習センター・4階ロビー(学びピア21内) ■内容=荒川の草花を樹脂で固めてアクセサリーを作る ■定員=各10人(先着順) ※就学前の子どもは保護者の参加が必要 ■費用=100円(材料費) ■申込=不要 ※当日直接会場へ



▲野草でオリジナルアクセサリー作り

この下は広告スペースです。内容については、各広告主にお問い合わせください。広告掲載のお問い合わせは、報道広報課へ ☎3880-5815

成年後見について知りたい…
 相続手続が大変で困っている…
 遺言書をつくりたいんだけど…
 介護や福祉のことで相談したい…

手続・書類 & 福祉の専門職へ
お気軽にご相談ください!

相談予約 ☎03-6240-7144 (平日9時～18時)

光塩福祉法務事務所

行政書士 稲吉 務
社会福祉士

東京都行政書士会 11080486
東京社会福祉士会 203444
足立区綾瀬1-27-5
光塩福祉法務 検索

相続税が掛かるのか全く分からない
 子供がいない 再婚した 財産に不動産が多い
 特定の相続人に多くの財産を相続させたい
 もし、一つでもあてはまるお悩みがございましたら個別相談会へ。

相続の事なら何でも、ご相談ください!

個別相談会 参加費 無料

平成30年7月1日(日)

何も対策していないのですか? まだの方はお急ぎください!

「専門スタッフ」が的確なアドバイスで相続問題解決!
 税理士 弁護士 司法書士 土地家屋調査士 不動産鑑定士

時間 10時～12時 完全予約制 [1枠 30分]
 会場 シアター1010 講義室2[10階] ★北千住マルイ上
 お申込み・お問合せは、下記までお電話ください。

一般社団法人 東京あんしん相続おたすけ隊
 ☎03-6231-3005 電話受付(平日) 9時～17時
 http://www.souzoku-otasuke.org/ あんしん相続 北千住
 〒120-0034 東京都足立区千住2丁目2番地 佐藤ビル4階

難解な雨漏りを即解決

雨漏り検査!

特殊検査液で雨漏りをピンポイント解明
 修繕費の無駄はカット

地震による壁の亀裂補修等
 何でもお気軽にお問合せ下さい

Tel 03-5876-5801

見積り無料 信頼と実績の
株式会社サーベイ
 〒125-0054
 東京都葛飾区高砂 8-21-1
 検査・修繕

広がり、
深まる協創

アートアクセスあだち 音まち千住の縁(通称「音まち」)

問い合わせ先=シティプロモーション課 プロモーション係 ☎3880-5803

協創ポイント

新たな縁を生み、人と人がつながるきっかけを作る



出会いが生まれる音まちイベント

「音」をテーマにしたアートイベントを通じて新たな縁を生み出す、2011年から続く住民参加型アートプロジェクト「音まち」。大巻伸嗣「Memorial Rebirth 千住」(シャボン玉のアートパフォーマンス)をはじめ、イベントには老若男女を問わず様々な参加者が集います。参加者同士がつながって新たな活動や団体が誕生するだけでなく、音まち事務局、アーティスト、地域の方が一緒にイベントを企画・運営することで、スタッフ同士にも新たな縁が生まれています。



「仲町の家(千住仲町29-1)」
一般開放は毎週日・月・土曜日、
祝日、午前10時～午後5時の予定!

音まち事務局
ディレクター 吉田武司さん

縁を広げ、深める「仲町の家」

イベントで生まれた縁をより広げ、深めるため、2016年から日本家屋「仲町の家」を活動拠点にしています。イベント・交流会での使用が主でしたが、6月30日(土)からは一般の方も自由に入れます。たまたま居合わせた方と話ししてみるもよし、お茶を飲んでゆっくり過ごすもよし。アートに興味がある方もない方も、誰でも大歓迎です。



2025年の足立区を知る16のはなし。 協創で足立を変える

問い合わせ先 協働・協創推進担当課 協働・協創推進担当 ☎3880-5748

つながり
始めた協創

NPO法人グランファミリア「カフェohanaダイニング」

問い合わせ先=報道広報課 広報係 ☎3880-5815

協創ポイント

地域みんなが集まれる居場所づくり

誰でも歓迎「ohanaダイニング」

地域活動経験豊富なメンバーがつながって誕生したNPO法人グランファミリアの拠点「うめじまKSビル(梅島3-4-8)」2階にある新しいカフェです。コンセプトは、誰でも気軽に立ち寄れる「みんなの居場所」。子どもが来店したらスタッフやお客さんみんなで見守ったり、気ままにおしゃべりを楽しんだり、みんなが家族のように過ごせるスペースです。話し相手や相談相手がいなくて家にこもりがちという方も、一度足を運んでみてください。きっと新しいつながりが生まれます。

様々な「場」として活用を

料理教室や区内パン屋と連携した「パンまつり」など、イベントの場としても活用するほか、地域の団体に区民向けの催しスペースとしてお貸しすることで、カフェ以外でも人がつながる場をめざしています。また、災害時には一時的な避難場所になるなど、防災拠点の場としても機能する予定です。地域交流以外の面でも、地域に貢献していきます。



営業時間は午前10時～
午後9時(原則水曜日定休)。
笑顔でお待ちしております!

NPO法人グランファミリア
代表理事 鈴木圭子さん



この下は広告スペースです。内容については、各広告主にお問い合わせください。広告掲載のお問い合わせは、報道広報課へ ☎3880-5815

樹木葬花園墓苑

説明会のご案内
毎月第2日曜日
第4土曜日
午後3時より行います。

ご契約 1人 15万円

聖徳太子のおてら 日暮里・舎人ライナー
源証寺 舎人駅から徒歩9分

☎03-3899-0684

所在地: 東京都足立区入谷2丁目15-25
許可年月日: 平成27年12月1日 墓地変更許可番号: 27足保収第538号 住職: 大谷忍昌

“孫と撮ろう” キャンペーン

お孫さんと一緒に楽しいひとときを過ごしませんか?
幸せいっぱい笑顔で!!

期間: 2018年7月1日～8月31日 (完全予約制)

通常価格 六切1枚 ¥15,000-(税別)
キャンペーン価格 六切1枚 ¥8,000-(税別)

お問合せ・資料のご請求は下記まで。
須賀写真館
☎03-3883-8210
足立区西保木間1-1-6-2 駐車場完備 (金曜・第4木曜定休)
http://www.photostudio-suga.co.jp

良い街には、良い劇場がある。

かつて彼らは「英雄」だった。スクウェア・エニックスの人気RPG『サガ』シリーズ 舞台化第2弾上演決定!!

演出・主演 佐藤アツヒロ

10月2日(火)～8日(月・祝)

7月21日(土)10:00～
チケット発売開始
※窓口販売・予約引取開始日(7月23日(月))
特典S席10,800円/S席8,800円/A席7,800円 (全席前定・税込)
※未就学児のご入場は出来ません。

チケットセンター TEL03-5244-1011 (午前10時～午後6時)

創造文化のターミナル
シアター1010

東京都足立区千住3-92 千住ミルデイスI番館10階
お問合せ: TEL 03-5244-1010 http://www.t1010.jp/
足立区シアター1010指定管理者 (共立・キョードー東京・大星ビル管理共同事業体)

休日開庁日 6月24日(日)、午前9時～午後4時

転入・転出届、住民票の発行、各種保険料の納付・相談のほか、保育園に関する相談なども行っています。

再生紙を使用しています
338,000