

いらみな きょうこ
伊良皆 京子

| | | | |
|------|----------------|-------|---------|
| 所在地 | 伊興本町2-2-43-201 | 電話番号 | |
| 開所時間 | 8:00~17:00 | 年齢層 | 60代 |
| 給食 | 実施 | ベビーカー | 保管可 |
| 資格 | 保育士・幼稚園教諭 | 連携園 ※ | 竹の塚北保育園 |
| 開所年数 | 25年 | 補助者 | 有 |
| 利用公園 | 北の根公園・伊興公園 | | |

※連携園とは、保育ママとの交流や相談支援をしている園です。

| | |
|------------|--|
| ママからのメッセージ | 一人ひとりの発達に合った援助と、少人数ならではの家庭的な愛情をたくさん注いだ保育をします。 散歩や戸外あそびを多く取り入れ、のびのびとした成長・丈夫な体作りを大切にします。 保護者の方々と一緒に成長を見守り、信頼関係を築いていきたいと思ひます。 |
| 季節の行事 | お誕生日会 |

本庁舎にある冊子には
顔写真も掲載しています。



令和6年4月1日時点の情報です。最新の情報や詳細は、施設にお問合せください。
施設を選ぶ際には見学をおすすめします。

たかはし 香
高橋 香

| | | | |
|------|---------------|-------|-----------|
| 所在地 | 西伊興1-3-9 | 電話番号 | 3896-8655 |
| 開所時間 | 8:00~17:00 | 年齢層 | 50代 |
| 給食 | 実施 | ベビーカー | 保管可 |
| 資格 | 保育士・幼稚園教諭 | 連携園 ※ | i - 保育園 |
| 開所年数 | 12年 | 補助者 | 有 |
| 利用公園 | 舎人公園・諏訪木西公園 他 | | |

※連携園とは、保育ママとの交流や相談支援をしている園です。

| | |
|------------|---|
| ママからのメッセージ | <ul style="list-style-type: none"> 家庭的なあたたかく、ゆったりとした雰囲気の中で、お子様にとっても、保護者様にとってもこころ良い居場所となるよう心がけています。 年齢に合った遊び、興味、意欲が育つよう、お子様の伸びる力を大切に見守ります。 |
| 季節の行事 | <p>☆ i - 保育園（連携園）ほほほの会</p> <p>☆ 季節の行事 （お誕生会・お花見・水遊び・どんぐり拾い・クリスマス会・身体測定 他）</p> |



令和6年4月1日時点の情報です。最新の情報や詳細は、施設にお問合せください。
施設を選ぶ際には見学をおすすめします。

はせがわ ひろこ
長谷川 裕子

| | | | |
|------|------------|-------|-----------|
| 所在地 | 西伊興2-9-5 | 電話番号 | 3856-9587 |
| 開所時間 | 8:00~17:00 | 年齢層 | 50代 |
| 給食 | 実施 | ベビーカー | 保管可 |
| 資格 | 保育士・幼稚園教諭 | 連携園 ※ | i - 保育園 |
| 開所年数 | 10年 | 補助者 | 無 |
| 利用公園 | 舎人公園 | | |

※連携園とは、保育ママとの交流や相談支援をしている園です。

| | |
|------------|---|
| ママからのメッセージ | 子育てと保育施設での経験を活かし、御家庭と一緒に子育てをして行きたいと思っています。 |
| 季節の行事 | 毎月季節に応じた製作 (こいのぼり・母の日・父の日・七夕飾り・クリスマス・ひな飾り 等) |

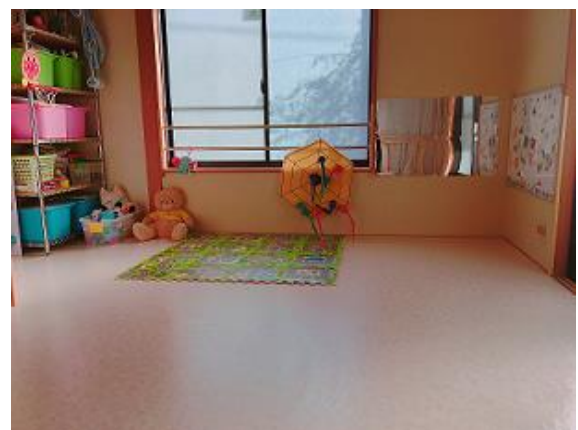

令和6年4月1日時点の情報です。最新の情報や詳細は、施設にお問合せください。
施設を選ぶ際には見学をおすすめします。

いずみ かすよ
泉 和代

| | | | |
|------|---------------------------------|-------|-----------|
| 所在地 | 西伊興4-6-14 太田方 | 電話番号 | 5647-8772 |
| 開所時間 | 8:00~17:00 | 年齢層 | 60代 |
| 給食 | 実施 | ベビーカー | 保管可 |
| 資格 | 子育て経験 | 連携園 ※ | 伊興すみれ保育園 |
| 開所年数 | 23年 | 補助者 | 有 |
| 利用公園 | 舎人公園・はんの木橋公園 ファミリー広場・西伊興児童公園 | | |

※連携園とは、保育ママとの交流や相談支援をしている園です。

| | |
|------------|--|
| ママからのメッセージ | 家庭的保育を基盤とし、子どもの意思を尊重し『やってみよう!』をモットーにのびのびとした保育、時間にとらわれずゆったりとした保育、毎日笑顔あふれる保育を目指しています。 |
| 季節の行事 | 入園祝い・子どもの日・七夕・プール開き・ハロウィン・クリスマス会 豆まき・ひな祭り・お別れ会・それぞれ制作もあります。 年2回参観日。給食試食会もあります。 すみれ保育園にて、誕生会・動物村がやって来た・クリスマス会 お餅つきなどに参加しています。 |



令和6年4月1日時点の情報です。最新の情報や詳細は、施設にお問合せください。
 施設を選ぶ際には見学をおすすめします。

おくいずみ ゆき
奥泉 友紀

| | | | |
|------|---------------------|-------|-----------|
| 所在地 | 西伊興4-10-18 | 電話番号 | 5837-2615 |
| 開所時間 | 8:00~17:00 | 年齢層 | 50代 |
| 給食 | 実施 | ベビーカー | 保管可 |
| 資格 | 子育て経験・教員免許 | 連携園 ※ | 伊興すみれ保育園 |
| 開所年数 | 13年 | 補助者 | 有 |
| 利用公園 | 舎人公園・伊興四丁目公園・親水公園 他 | | |

※連携園とは、保育ママとの交流や相談支援をしている園です。

| | |
|------------|--|
| ママからのメッセージ | <p>明るく広い角地にある保育室です。 丈夫な身体作りのため、天気の良い日は皆で外遊びに出かけます。 雨の日は室内でおままごとやブロック遊び、工作などをして過ごしています。 友達との関わりの中で、遊びのルールなどの社会性を身につけながら楽しく遊んでいます。 保護者の子育て方針を尊重しながら、補助者と共にお子様の成長をサポートしていきます。 保育室の見学お待ちしております。</p> |
| 季節の行事 | <ul style="list-style-type: none"> ・連携保育園（誕生会・どうぶつ村・おもちつき会など）や近隣児童館（エプロンシアター・季節の工作など）のイベントに参加 ・お誕生日には手形や写真付きのバースデーカード、年度末には手作りアルバムをプレゼント ・毎月末に身体測定 ・保育参観（保護者のご都合の良い時） |



令和6年4月1日時点の情報です。最新の情報や詳細は、施設にお問合せください。
 施設を選ぶ際には見学をおすすめします。

おじろ かおり
尾白 香織

| | | | |
|------|-------------|-------|-----------|
| 所在地 | 西新井1-13-7 | 電話番号 | 5647-8902 |
| 開所時間 | 8:00~17:00 | 年齢層 | 50代 |
| 給食 | 実施 | ベビーカー | 保管可 |
| 資格 | 子育て経験 | 連携園 ※ | 西新井保育園 |
| 開所年数 | 23年 | 補助者 | 有 |
| 利用公園 | 蓮沼公園・新西新井公園 | | |

※連携園とは、保育ママとの交流や相談支援をしている園です。

| | |
|------------|---|
| ママからのメッセージ | <p>ほぼ毎日西新井大師に行きます。 季節を親しみ自然を楽しみ、子ども達の成長に合った遊びを心掛けています。 子ども達の日々の成長を保護者の方と共によろこんでいます。</p> |
| 季節の行事 | <p>5月節句（作成）・七夕・ハロウィン・クリスマス 豆まき・3月節句（作成） 児童年齢により行事を行う・身体測定（2ヶ月に1回）</p> |



令和6年4月1日時点の情報です。最新の情報や詳細は、施設にお問合せください。
施設を選ぶ際には見学をおすすめします。

かんだち みさこ
神立 美砂子

| | | | |
|------|------------|-------|-----------|
| 所在地 | 西新井1-34-16 | 電話番号 | 3890-2475 |
| 開所時間 | 8:00~17:00 | 年齢層 | 60代 |
| 給食 | 実施 | ベビーカー | 保管可 |
| 資格 | 子育て経験 | 連携園 ※ | 西新井保育園 |
| 開所年数 | 14年 | 補助者 | 有 |
| 利用公園 | 蓮沼公園・中郷公園 | | |

※連携園とは、保育ママとの交流や相談支援をしている園です。

| | |
|------------|--|
| ママからのメッセージ | <ul style="list-style-type: none"> ・笑顔で接し、笑い声のあふれる明るい保育を目指しています。 ・保護者の方とは、コミュニケーションをとり、信頼関係を深め、温かい雰囲気親子が安心できる場でありたいです。 |
| 季節の行事 | お誕生日会・七夕・クリスマス会・豆まき・身体測定 など |

本庁舎にある冊子には
顔写真も掲載しています。



令和6年4月1日時点の情報です。最新の情報や詳細は、施設にお問合せください。
施設を選ぶ際には見学をおすすめします。

ふじわら ちはる
藤原 千春

| | | | |
|------|---------------------------------|-------|---------------|
| 所在地 | 西新井3-1-5 | 電話番号 | 090-1880-7098 |
| 開所時間 | 8:00~18:00 | 年齢層 | 50代 |
| 給食 | 実施 | ベビーカー | 保管可 |
| 資格 | 保育士・上級救命技能認定証 食品衛生責任者 | 連携園 ※ | 清水保育園 |
| 開所年数 | 10年 | 補助者 | 有 |
| 利用公園 | 栗原北公園・雷公園・栗六公園 諏訪木東公園・栗原中央公園 | | |

※連携園とは、保育ママとの交流や相談支援をしている園です。

| | |
|------------|---|
| ママからのメッセージ | <p>人としての基礎を築きあげる、とても大切な時期。 沢山の体験・経験を通して、五感を育むお手伝いを、明るく朗らかで元気な先生と、やさしい補助の先生とで共に歩いていければと思います。 ※床暖房、AED、ベビーセンサー（睡眠時）有。</p> |
| 季節の行事 | <p>お誕生日会・サポート園との交流・こどもの日・七夕・お月見 ハロウィン・クリスマス・お正月・節分・ひな祭り・避難訓練</p> |



令和6年4月1日時点の情報です。最新の情報や詳細は、施設にお問合せください。
 施設を選ぶ際には見学をおすすめします。

ほいくしつ よしだ
ぽかぽか保育室 (吉田)

| | | | |
|------|---------------|-------|-----------|
| 所在地 | 西新井4-26-20 | 電話番号 | 5647-9840 |
| 開所時間 | 8:00~17:00 | 年齢層 | 50代 |
| 給食 | 実施 | ベビーカー | 保管可 |
| 資格 | 子育て経験・教員免許 | 連携園 ※ | 西新井聖華保育園 |
| 開所年数 | 10年 | 補助者 | 有 |
| 利用公園 | 諏訪木第三公園・高道西公園 | | |

※連携園とは、保育ママとの交流や相談支援をしている園です。

| | |
|------------|--|
| ママからのメッセージ | <p>お子様1人ひとりの個性を大切に、子どもの気持ちに寄り添い、5名定員という小集団ならではの楽しい保育を心がけています。 近くの公園では体を動かして遊んだり、草花や虫の観察など自然を感じる遊びも大切にしています。 子どもも大人も笑って過ごしている保育室です。</p> |
| 季節の行事 | <p>お誕生日会・季節の行事・不定期保育参観・身体測定（毎月）</p> |



令和6年4月1日時点の情報です。最新の情報や詳細は、施設にお問合せください。
 施設を選ぶ際には見学をおすすめします。

ひらかわ よしみ
平川 嘉実

| | | | |
|------|----------------|-------|-------|
| 所在地 | 西新井4-33-16-101 | 電話番号 | |
| 開所時間 | 8:00~17:00 | 年齢層 | 50代 |
| 給食 | 実施 | ベビーカー | 保管不可 |
| 資格 | 幼稚園教諭 | 連携園 ※ | 清水保育園 |
| 開所年数 | 15年 | 補助者 | 有 |
| 利用公園 | 諏訪木公園・高道公園 | | |

※連携園とは、保育ママとの交流や相談支援をしている園です。

| | |
|------------|--|
| ママからのメッセージ | <p>保護者の子育てと就労の両立を支援し、乳幼児の発達にあった家庭的な保育を目指しています。</p> <p>おいしい給食は子どもたちもたくさん食べ、保護者のみなさんにも好評です。近くに公園がたくさんあるので、季節ごとの自然に触れながらのお散歩が楽しいです。</p> |
| 季節の行事 | <p>季節の製作（こいのぼり・母の日・父の日・七夕・クリスマス などなど）</p> <p>お誕生会（清水保育園でのお誕生会に参加）</p> <p>身体測定（毎月）</p> |

本庁舎にある冊子には
顔写真も掲載しています。



令和6年4月1日時点の情報です。最新の情報や詳細は、施設にお問合せください。
施設を選ぶ際には見学をおすすめします。

みつい みほ
三井 美穂

| | | | |
|------|--------------|-------|--------|
| 所在地 | 西新井6-17-1 | 電話番号 | |
| 開所時間 | 8:00~17:00 | 年齢層 | 50代 |
| 給食 | 実施 | ベビーカー | 保管可 |
| 資格 | 子育て経験 | 連携園 ※ | 西新井保育園 |
| 開所年数 | 10年 | 補助者 | 有 |
| 利用公園 | 西新井蓮沼公園・中郷公園 | | |

※連携園とは、保育ママとの交流や相談支援をしている園です。

| | |
|------------|---|
| ママからのメッセージ | <p>家庭的なぬくもりや温かさを感じられる毎日を。 異年齢のお友達との関わりでいろんな体験をして欲しいです。 感性豊かな、そして個性豊かな子への成長につながっていければと思います。 保護者の方との信頼関係を大切にし、子供たちの成長を一緒に見守っていき たいです。</p> |
| 季節の行事 | お誕生日・七夕・ハロウィン・クリスマス・節分 など |

本庁舎にある冊子には
顔写真も掲載しています。



令和6年4月1日時点の情報です。最新の情報や詳細は、施設にお問合せください。
施設を選ぶ際には見学をおすすめします。

かわひと きよみ
川人 清美

| | | | |
|------|---|-------|-----------|
| 所在地 | 江北7-9-18 | 電話番号 | 5647-8696 |
| 開所時間 | 8:00~17:00 | 年齢層 | 60代 |
| 給食 | 実施 | ベビーカー | 保管可 |
| 資格 | 子育て経験 | 連携園 ※ | 第三上沼田保育園 |
| 開所年数 | 24年 | 補助者 | 有 |
| 利用公園 | 上沼田・東椿・南椿・押部・富士見 江北どんぐり公園・足立堀之内・上沼田東 等 | | |

※連携園とは、保育ママとの交流や相談支援をしている園です。

| | |
|------------|---|
| ママからのメッセージ | それぞれの育ちに合わせた、きめ細やかで柔軟なプログラムに添った、手間を惜しまない保育を心がけています。 子どもたちのきらきらとした笑いにあふれた保育室です。 少しのがんばりで手の届く目標をそれぞれの子に選び、たくさんの「できた!!」を大切に毎日夢中になれる時間を過ごしています。 |
| 季節の行事 | お誕生日・子どもの日・プール・クリスマス・節分・ひなまつり 等 |



令和6年4月1日時点の情報です。最新の情報や詳細は、施設にお問合せください。
施設を選ぶ際には見学をおすすめします。

きむら まり
木村 真理

| | | | |
|------|-----------------------|-------|---------------|
| 所在地 | 鹿浜3-30-4-101 | 電話番号 | 080-5650-2903 |
| 開所時間 | 8:00~17:00 | 年齢層 | 60代 |
| 給食 | 実施 | ベビーカー | 保管可 |
| 資格 | 保育士 | 連携園 ※ | 太陽保育園 |
| 開所年数 | 15年 | 補助者 | 有 |
| 利用公園 | 交通公園・押部公園・一本木公園・東公園 他 | | |

※連携園とは、保育ママとの交流や相談支援をしている園です。

| | |
|------------|--|
| ママからのメッセージ | <p>保護者の協力者となり、保護者と一緒に子育てをしています。 一人ひとりの発達に合った援助とたくさんの愛情を注いだ保育をしています。 戸外遊びを多く取り入れ、丈夫な体づくりをしています。 食事、衣類の着脱など、身の回りのことが自立してできるように援助しています。 一人ひとりの成長に合わせてトイレトレーニングを行っています。 毎日のお散歩を通じて四季折々の変化を感じ、自然と触れ合う中での不思議や発見を大事にしています。 水、砂、土、紙、粘土、はさみ、絵の具など様々な素材や道具に触れさせることで興味や感性を育てています。 連携保育園、地域内の保育園の行事などに参加し、たくさんのお友達との関わりを大切にしています。 老人介護施設や児童館などの催し物に参加し、地域の方々に見守られながら安全な環境の中で保育をしています。 一年を通し、お誕生日会、ハロウィン、クリスマス、節分などいろいろな楽しいイベントを行っています。</p> |
| 季節の行事 | <p>お誕生日会・ハロウィンパーティー・クリスマス会・節分の豆まき 身体測定（毎月） 近所の老人介護施設のイベントや連携保育園や児童館などの行事に参加</p> |



令和6年4月1日時点の情報です。最新の情報や詳細は、施設にお問合せください。
施設を選ぶ際には見学をおすすめします。

ふなばし し ま
船橋 志ま

| | | | |
|------|---------------------------------|-------|----------|
| 所在地 | 鹿浜8-1-16 | 電話番号 | |
| 開所時間 | 8:00~17:00 | 年齢層 | 50代 |
| 給食 | 実施 | ベビーカー | 保管可 |
| 資格 | 子育て経験 | 連携園 ※ | 足立このみ保育園 |
| 開所年数 | 23年 | 補助者 | 有 |
| 利用公園 | 谷在家公園・上沼田東公園 他にも色々な公園へ行っています | | |

※連携園とは、保育ママとの交流や相談支援をしている園です。

| | |
|------------|--|
| ママからのメッセージ | <p>家庭的な環境の中で、子ども達が安心して過ごせる保育室を目指しています。日々の遊びは、ただ見守るだけではなく、私たち保育者も遊びに参加をし、楽しさを共感しています。そうすることにより、子ども達の笑顔や共通の会話が増えています。私たちと保護者、保護者同士が協力し合い “共に子育てができる場”でありたいと思っています。 いつでも遊びにいらしてください。</p> |
| 季節の行事 | <p><毎年行うイベント> お誕生日会（誕生日月ごとに）・ハロウィン・ファミリークリスマス会 豆まき・ひな祭り会・成長を祝う会（保護者と一緒に年度末に実施） <その他のイベント> ※お預りしている子の性格や年齢によって、やる事を決めています。 お花見・ミニ運動会（雨の日）・虫取り&魚釣り大会（おりがみ） ミニコンサート（手作りおもちゃで）・正月遊び（たこあげやすごろく） ファッションショー（手作りアイテムで） 等々…</p> |

本庁舎にある冊子には
顔写真も掲載しています。



令和6年4月1日時点の情報です。最新の情報や詳細は、施設にお問合せください。
施設を選ぶ際には見学をおすすめします。

もりた じゅんこ
森田 純子

| | | | |
|------|---------------|-------|-----------|
| 所在地 | 谷在家1-1-15-102 | 電話番号 | 3899-1178 |
| 開所時間 | 8:00~17:00 | 年齢層 | 50代 |
| 給食 | 実施 | ベビーカー | 保管可 |
| 資格 | 子育て経験 | 連携園 ※ | i - 保育園 |
| 開所年数 | 15年 | 補助者 | 有 |
| 利用公園 | みどり公園・西新井第一公園 | | |

※連携園とは、保育ママとの交流や相談支援をしている園です。

| | | | | | | | | | | | | | | | | | |
|------------|---|-----|-----------|-----|-------|--|------|-----|--------|----|----|----|-----|----|-----|----|-----------|
| ママからのメッセージ | <ul style="list-style-type: none"> ・成長・発達の著しい時期、一人一人に合わせた保育を行い、おうちの雰囲気の中で愛情あふれる温かい触れ合いを大切にします。 ・保護者との信頼関係を築き、ともに子どもの成長を共感していくことを大切にします。 | | | | | | | | | | | | | | | | |
| 季節の行事 | <p>お誕生日会（支援保育園にて）・季節の制作・身体測定（毎月）</p> <p>季節ごとのイベント</p> <table> <tr> <td>5月</td> <td>子どもの日</td> <td>10月</td> <td>ミニ運動会</td> </tr> <tr> <td></td> <td>鯉のぼり</td> <td>12月</td> <td>クリスマス会</td> </tr> <tr> <td>7月</td> <td>七夕</td> <td>2月</td> <td>豆まき</td> </tr> <tr> <td>8月</td> <td>プール</td> <td>3月</td> <td>おひなさま会 など</td> </tr> </table> | 5月 | 子どもの日 | 10月 | ミニ運動会 | | 鯉のぼり | 12月 | クリスマス会 | 7月 | 七夕 | 2月 | 豆まき | 8月 | プール | 3月 | おひなさま会 など |
| 5月 | 子どもの日 | 10月 | ミニ運動会 | | | | | | | | | | | | | | |
| | 鯉のぼり | 12月 | クリスマス会 | | | | | | | | | | | | | | |
| 7月 | 七夕 | 2月 | 豆まき | | | | | | | | | | | | | | |
| 8月 | プール | 3月 | おひなさま会 など | | | | | | | | | | | | | | |



令和6年4月1日時点の情報です。最新の情報や詳細は、施設にお問合せください。
施設を選ぶ際には見学をおすすめします。

しのざき えつこ
篠崎 悦子

| | | | |
|------|------------|-------|-------|
| 所在地 | 皿沼1-4-15 | 電話番号 | |
| 開所時間 | 8:00~17:00 | 年齢層 | 50代 |
| 給食 | 実施 | ベビーカー | 保管可 |
| 資格 | 子育て経験 | 連携園 ※ | 加賀保育園 |
| 開所年数 | 11年 | 補助者 | 無 |
| 利用公園 | 皿沼公園・舎人公園 | | |

※連携園とは、保育ママとの交流や相談支援をしている園です。

| | |
|------------|--|
| ママからのメッセージ | 一人ひとりの個性や発達を大切に、戸外遊びをたくさん経験してお友達との関わりの中で情緒豊かに育てて欲しいと願っています。 安全な環境の中で、子ども達が楽しく過ごせるよう保育し保護者と一緒に成長を見守っていきます。 |
| 季節の行事 | お誕生会・ハロウィン・クリスマス会・まめまき・身体測定 等 |

本庁舎にある冊子には
顔写真も掲載しています。



令和6年4月1日時点の情報です。最新の情報や詳細は、施設にお問合せください。
施設を選ぶ際には見学をおすすめします。

はやし しげこ
林 繁子

| | | | |
|------|------------|-------|-----------|
| 所在地 | 皿沼3-7-10 | 電話番号 | 3899-1140 |
| 開所時間 | 8:00~17:00 | 年齢層 | 50代 |
| 給食 | 実施 | ベビーカー | 保管可 |
| 資格 | 子育て経験 | 連携園 ※ | 谷在家保育園 |
| 開所年数 | 15年 | 補助者 | 有 |
| 利用公園 | 皿沼公園・かっぱ公園 | | |

※連携園とは、保育ママとの交流や相談支援をしている園です。

| | |
|------------|---|
| ママからのメッセージ | <p>一人ひとりの発達に合った援助と愛情を沢山注いだ保育をします。散歩や戸外遊びを多く取り入れ、丈夫な体作りを大切にします。家庭的環境の中でお友達との関わりを大切にしたいです。保護者との信頼関係を大切に、一緒に成長を見守っていきます。</p> |
| 季節の行事 | <p>ハロウィン・クリスマス会・身体測定（3ヶ月に1度） 行事毎 谷在家保育園で参加 （七夕祭・お楽しみ会・正月のししまい・節分）</p> |



令和6年4月1日時点の情報です。最新の情報や詳細は、施設にお問合せください。
施設を選ぶ際には見学をおすすめします。

おがわ なつえ
小川 奈津江

| | | | |
|------|---------------------------------|-------|---------------|
| 所在地 | 加賀1-7-7 | 電話番号 | 080-1275-1697 |
| 開所時間 | 8:00~17:30 | 年齢層 | 40代 |
| 給食 | 実施 | ベビーカー | 保管可 |
| 資格 | 子育て経験 | 連携園 ※ | 加賀保育園 |
| 開所年数 | 9年 | 補助者 | 有 |
| 利用公園 | 鹿浜児童館・押皿谷児童館・一本木公園・押部西公園・押部公園 他 | | |

※連携園とは、保育ママとの交流や相談支援をしている園です。

| | |
|------------|---|
| ママからのメッセージ | <p>天気の良い日は毎日公園や児童館に行き、伸び伸びと体を動かしたり、季節の自然や生き物に触れる経験を大切に、夏は庭でのプールなど、お子さんが毎日登室するのを楽しみにしてもらえよう日々の保育をしています。少人数であたたかく家庭的な環境の中、一人一人が自信をもって自分を発揮できるよう、たくさんの愛情を注いでいきます。</p> <p>また、保護者の悩みや願いに寄り添いながら、お子さんの成長を一緒に支えていける存在となり、安心して預けていただけるよう信頼関係を築いていきたいと思っています。よろしくお願いします。</p> |
| 季節の行事 | <p>ミニ運動会・ハロウィン仮装・クリスマス会・獅子舞・節分豆まき お誕生会（保育室又は連携園、児童館にて参加）</p> |

本庁舎にある冊子には
顔写真も掲載しています。



令和6年4月1日時点の情報です。最新の情報や詳細は、施設にお問合せください。
施設を選ぶ際には見学をおすすめします。

ひらばやし ゆうこ
平林 タ子

| | | | |
|------|--------------------|-------|-----------|
| 所在地 | 古千谷本町1-5-18 | 電話番号 | 3854-3625 |
| 開所時間 | 8:00~17:30 | 年齢層 | 50代 |
| 給食 | 実施 | ベビーカー | 保管可 |
| 資格 | 保育士 | 連携園 ※ | 伊興保育園 |
| 開所年数 | 13年 | 補助者 | 有 |
| 利用公園 | 舎人公園・日の出公園・西伊興児童遊園 | | |

※連携園とは、保育ママとの交流や相談支援をしている園です。

| | |
|------------|---|
| ママからのメッセージ | <p>子供達1人1人がのびのびと成長し、素直に自己表現できるよう、安全で居心地のいい環境を心がけています。</p> <p>外遊びでは元気に体を動かし、お部屋では手遊びや歌、絵本などの触れ合い遊びを大切にしています。</p> <p>朝や帰りのご挨拶、手洗い、お片づけなど日常の基本的なルールを楽しみながら覚えていきます。</p> |
| 季節の行事 | <p>お誕生会・七夕・夏祭り・ハロウィン・クリスマス会・節分・ひなまつり</p> <p>季節の行事の他 簡単な制作（こいのぼり作り・母の日・父の日 クリスマスツリー・おひなさま など）をしています。身体測定（毎月）</p> |



令和6年4月1日時点の情報です。最新の情報や詳細は、施設にお問合せください。
施設を選ぶ際には見学をおすすめします。

ばば えいこ 馬場 栄子

| | | | |
|------|--------------|-------|-----------|
| 所在地 | 古千谷本町1-13-22 | 電話番号 | 5691-1689 |
| 開所時間 | 8:00~18:00 | 年齢層 | 60代 |
| 給食 | 実施 | ベビーカー | 保管可 |
| 資格 | 子育て経験 | 連携園 ※ | いりや第二保育園 |
| 開所年数 | 21年 | 補助者 | 有 |
| 利用公園 | 舎人公園・西公園 | | |

※連携園とは、保育ママとの交流や相談支援をしている園です。

| | |
|------------|---|
| ママからのメッセージ | <p>舎人公園がすぐそばです。 季節を感じながら、散歩や遊びで思い切り身体を動かせます。 保育室が2つあるので、室内でものびのびと、自分の遊びを楽しめます。 一人一人を大切にお預りし、その成長と一緒に喜びたいと思っています。 万が一の時の為、AEDも備えてあります。</p> |
| 季節の行事 | お誕生日会・季節ごとの制作・身体測定 |



令和6年4月1日時点の情報です。最新の情報や詳細は、施設にお問合せください。
施設を選ぶ際には見学をおすすめします。

かもした ゆうみ
鴨下 優美

| | | | |
|------|------------------|-------|-----------|
| 所在地 | 古千谷本町2-5-30-106 | 電話番号 | 3856-0630 |
| 開所時間 | 8:00~17:00 | 年齢層 | 30代 |
| 給食 | 実施 | ベビーカー | 保管可 |
| 資格 | 保育士・幼稚園教諭 | 連携園 ※ | 聖保育園 |
| 開所年数 | 1年 | 補助者 | 有 |
| 利用公園 | 舎人公園・親水公園 他・近隣公園 | | |

※連携園とは、保育ママとの交流や相談支援をしている園です。

| | |
|------------|--|
| ママからのメッセージ | <p>家庭的な雰囲気の中で保育者に見守られながら触れ合い遊びや、おもちゃで機嫌よく遊び、家庭と連絡を取りながら生活リズムをつけていきます。 天気の良い時は、外遊び中心（午前中）です。 お子さん一人ひとりの気持ちに寄り添い、愛情たっぷり保育していきます。</p> |
| 季節の行事 | <p>連携園のエプロンシアター（毎月）・季節各イベント</p> |



令和6年4月1日時点の情報です。最新の情報や詳細は、施設にお問合せください。
 施設を選ぶ際には見学をおすすめします。

あらい みか
荒井 美夏

| | | | |
|------|-----------------|-------|---------------|
| 所在地 | 古千谷本町3-5-15-103 | 電話番号 | 090-7180-4128 |
| 開所時間 | 8:00~17:00 | 年齢層 | 40代 |
| 給食 | 実施 | ベビーカー | 保管可 |
| 資格 | 保育士・幼稚園教諭 | 連携園 ※ | 聖保育園 |
| 開所年数 | 1年 | 補助者 | 有 |
| 利用公園 | 親水公園・西公園 | | |

※連携園とは、保育ママとの交流や相談支援をしている園です。

| | |
|------------|---|
| ママからのメッセージ | 子どもひとりひとりに寄り添いあたたかい環境の中で、成長していく姿を、保護者の皆様と見守っていきたいと思います。 裏庭には人工芝が敷いてあり、のびのびと遊べます。 |
| 季節の行事 | お誕生会・行事（節分・ひなまつり など）・お別れ会 |

本庁舎にある冊子には
顔写真も掲載しています。



令和6年4月1日時点の情報です。最新の情報や詳細は、施設にお問合せください。
施設を選ぶ際には見学をおすすめします。

しみず
清水 るみ

| | | | |
|------|-----------------|-------|------|
| 所在地 | 古千谷本町3-9-8 | 電話番号 | |
| 開所時間 | 8:00~17:00 | 年齢層 | 50代 |
| 給食 | 実施 | ベビーカー | 保管可 |
| 資格 | 子育て経験 | 連携園 ※ | 聖保育園 |
| 開所年数 | 16年 | 補助者 | 有 |
| 利用公園 | 見沼代親水公園・はんの木橋公園 | | |

※連携園とは、保育ママとの交流や相談支援をしている園です。

| | |
|------------|--|
| ママからのメッセージ | 個々の発達に合った援助と躰と愛情をたくさん注いだ保育をします。戸外遊びを多く取り入れ自然に触れることと、丈夫な体作りを大切にします。家族との信頼関係を大切に、一緒に成長を見守っていきます。 |
| 季節の行事 | 身体測定（3か月に1回） |

本庁舎にある冊子には
顔写真も掲載しています。



令和6年4月1日時点の情報です。最新の情報や詳細は、施設にお問合せください。
施設を選ぶ際には見学をおすすめします。

たかくわ ひでこ
高桑 秀子

| | | | |
|------|------------|-------|-----------|
| 所在地 | 舎人2-15-9 | 電話番号 | 3857-2337 |
| 開所時間 | 8:00~17:00 | 年齢層 | 60代 |
| 給食 | 実施 | ベビーカー | 保管可 |
| 資格 | 子育て経験 | 連携園 ※ | 聖保育園 |
| 開所年数 | 15年 | 補助者 | 有 |
| 利用公園 | 親水公園 | | |

※連携園とは、保育ママとの交流や相談支援をしている園です。

| | |
|------------|--|
| ママからのメッセージ | <p>外遊びの時間をしっかりと、強い身体作りにつとめると共に、絵本、エプロンシアター、手袋シアター、パネルシアター等を使った遊びも大切にしています。</p> <p>補助者を定員以上設置し、それぞれの発達に合わせた対応ができるようにしています。</p> <p>床暖房をほどこし、冬でもはだし保育ができ、窓にはガラスにぶつからないよう職人手作りのさくを設置、何より私も補助者も全員愛情いっぱいの保育をしています。</p> |
| 季節の行事 | <p>お誕生日・クリスマス等の行事毎のプレゼントや作り物作成 ハロウィン・クリスマス会・節分（豆まき）身体測定（不定期）</p> |



令和6年4月1日時点の情報です。最新の情報や詳細は、施設にお問合せください。
施設を選ぶ際には見学をおすすめします。

ゆん みよんひ
尹 明熙

| | | | |
|------|------------|-------|-----------|
| 所在地 | 舎人2-15-9 | 電話番号 | 3856-4998 |
| 開所時間 | 8:00~17:00 | 年齢層 | 50代 |
| 給食 | 実施 | ベビーカー | 保管可 |
| 資格 | 子育て経験 | 連携園 ※ | いりや第一保育園 |
| 開所年数 | 16年 | 補助者 | 有 |
| 利用公園 | 舎人諏訪神社 | | |

※連携園とは、保育ママとの交流や相談支援をしている園です。

| | |
|------------|---|
| ママからのメッセージ | <ul style="list-style-type: none"> 一人一人の発達に合った援助と愛情をたくさん注いだ保育をします。 散歩や戸外あそびを多く取り入れ、丈夫な体作りを大切にします。 (9:30-11:00) 安心して遊べる安全な環境を整えます。 汗をかいた時はシャワーをさせて清潔にしています。 絵本をたくさん読んでいます。 遊び着や帽子などは5人揃って準備して、保育室で洗濯しています。 |
| 季節の行事 | お誕生日会・給食試食会(4月)・こいのぼり・七夕・ハロウィン クリスマス会・豆まき・おひな祭り・保育参観・身体測定 |



令和6年4月1日時点の情報です。最新の情報や詳細は、施設にお問合せください。
施設を選ぶ際には見学をおすすめします。

てるい としこ
照井 穂子

| | | | |
|------|-------------------------|-------|-----------|
| 所在地 | 舎人2-18-22 第2コーポ田口105 | 電話番号 | 6671-2886 |
| 開所時間 | 8:00~17:00 | 年齢層 | 50代 |
| 給食 | 実施 | ベビーカー | 保管可 |
| 資格 | 子育て経験 | 連携園 ※ | いりや第一保育園 |
| 開所年数 | 13年 | 補助者 | 有 |
| 利用公園 | 氷川神社・見沼代親水公園遊歩道 | | |

※連携園とは、保育ママとの交流や相談支援をしている園です。

| | |
|----------------|--|
| ママからの メッセージ | 子供たちとのふれあいの中で、個々に合った遊び、そして学びを大切に考えて保育していきます。 子供たち、そして保護者の方も同様に、心穏やかに1日が過ごせる様願ひ、保育しています。 |
| 季節の行事 | お誕生日会・プール遊び（夏季のみ）・身体測定（毎月） |

本庁舎にある冊子には
顔写真も掲載しています。



令和6年4月1日時点の情報です。最新の情報や詳細は、施設にお問合せください。
施設を選ぶ際には見学をおすすめします。

こまつ みほ
小松 美保

| | | | |
|------|--------------------------|-------|-----------|
| 所在地 | 舎人5-3-14 | 電話番号 | 6803-1557 |
| 開所時間 | 8:00~17:00 | 年齢層 | 40代 |
| 給食 | 実施 | ベビーカー | 保管可 |
| 資格 | 保育士・幼稚園教諭 | 連携園 ※ | いりや第二保育園 |
| 開所年数 | 11年 | 補助者 | 有 |
| 利用公園 | 入谷鶴巻ゆうぐ公園・入谷中郷公園・入谷中郷北公園 | | |

※連携園とは、保育ママとの交流や相談支援をしている園です。

| | |
|------------|--|
| ママからのメッセージ | <p>温かい雰囲気保育室です。 保育士の資格がある補助さんもあり、一人一人に合わせた細やかな保育を心がけています。 0歳から絵本の関わりを大切にし、長年図書館の読み聞かせボランティアをしている補助さんと一人一人の興味や発達に合わせた選書をして、一冊でも多くのお気に入りの絵本を見つけてあげたいと思っています。 公園・お散歩など、たくさん外へ出かけ季節を感じながら色々な経験が出来る様、活動をしています。 また、季節の行事に合わせた工作なども行っています。 愛情をたくさん注ぎながら、家庭と一緒に楽しい子育てを目指します。 子育ての悩みや不安など、遠慮なく気軽にご相談ください。</p> |
| 季節の行事 | <p>お誕生日会 季節の行事の工作 年度末にアルバムをお渡ししています。</p> |

本庁舎にある冊子には
顔写真も掲載しています。



令和6年4月1日時点の情報です。最新の情報や詳細は、施設にお問合せください。
施設を選ぶ際には見学をおすすめします。

く き きよみ
九鬼 清美

| | | | |
|------|----------------------|-------|-----------|
| 所在地 | 舎人5-21-4 | 電話番号 | 3856-5773 |
| 開所時間 | 8:00~17:00 | 年齢層 | 50代 |
| 給食 | 実施 | ベビーカー | 保管可 |
| 資格 | 子育て経験 | 連携園 ※ | いりや第一保育園 |
| 開所年数 | 11年 | 補助者 | 有 |
| 利用公園 | 舎人氷川神社・舎人いきいき公園・親水公園 | | |

※連携園とは、保育ママとの交流や相談支援をしている園です。

| | |
|------------|---|
| ママからのメッセージ | 子育て経験を生かし、保護者に寄り添い、一人ひとりの発達に合った愛情いっぱい保育をしていきます。 |
| 季節の行事 | お花見・水あそび・クリスマス会 |

本庁舎にある冊子には
顔写真も掲載しています。



令和6年4月1日時点の情報です。最新の情報や詳細は、施設にお問合せください。
施設を選ぶ際には見学をおすすめします。