

令和4年度 公社事業概要・収支予算説明書

1 概要説明

令和4年1月1日現在

名 称	公益財団法人足立区生涯学習振興公社	所 在 地	足立区千住五丁目13番5号
設 立 年 月 日 公 益 認 定	平成5年2月1日(平成12年4月1日名称変更) 平成21年10月1日公益財団法人	代 表 者	理 事 長 伊藤 良久
職員数(実員)	常勤26名(派遣6名 固有20名(再任用2名)) 短時間再任用3名 非常勤13名 合計42名	基 本 財 産	15 億 円

2 組織機構

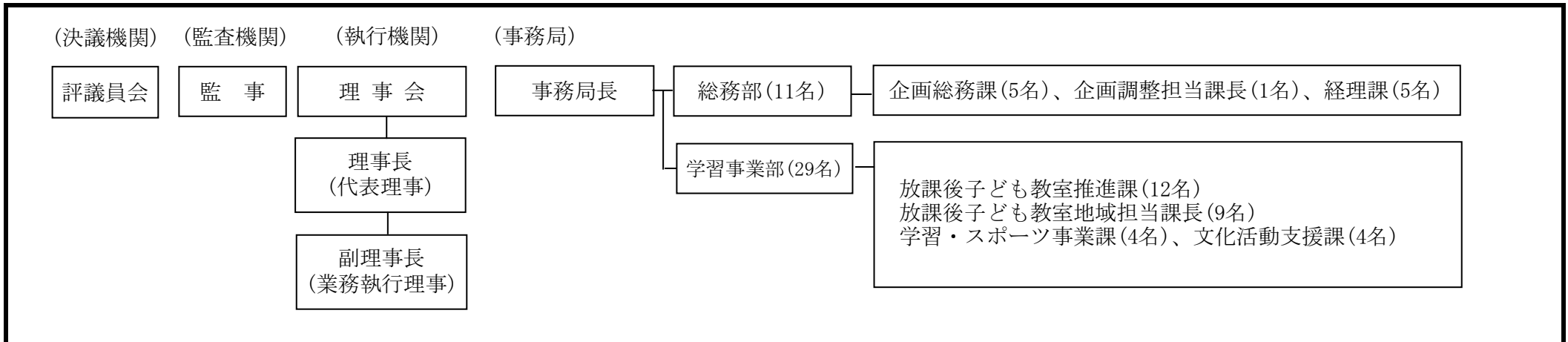

3 令和4年度 経営方針と重点事項

【経営方針】

- 1 区民に学習、スポーツ及び文化活動の機会を提供するとともに、人材の育成や自主活動を支援する事業を行う。
- 2 公社がこれまで展開してきた区民との協働による事業や学びの成果を地域に還元する事業を進化させ、「区民・地域・団体等との協創」により生涯学習を推進する。
- 3 「第二次中期事業計画」に基づき、事業の重点化と効率化を徹底し、区の施策との連携を深め、区民サービスの向上に努める。

【重点事項】

- 1 あだち放課後子ども教室の安定運営及び活動の充実に取り組む。
- 2 学習・スポーツ・文化の人材育成及び活動支援に取り組む。
- 3 公益財団法人として、法令等に基づく適正な法人運営を行う。

1 あだち放課後子ども教室事業 (R4 当初予算事業計画数と R3 当初予算事業計画数の比較)

(1) あだち放課後子ども教室の支援《区受託》

ア 安全管理講習会	R4 【68校】	R3 [69校]	(参考) R2 実績値 [49校・664人]
イ 新任安全管理講習会	R4 【3回】	R3 [3回]	(参考) R2 実績値 [3回・36人]
ウ 運営委員会	R4 【1回】	R3 [1回]	(参考) R2 実績値 [書面開催]
エ ブロック会議	R4 【13回】	R3 [13回]	(参考) R2 実績値 [書面開催]

2 文化事業 (R4 当初予算事業計画数と R3 当初予算事業計画数の比較)

(1) あだちアートリンクカフェ	R4 【3回・60人】	R3 [3回・60人]	(参考) R2 実績値 [2回・39人]
(2) 文化団体等支援	R4 【6回】	R3 [6回]	(参考) R2 実績値 [2回]
(3) イベントコーディネート事業	R4 【随時】	R3 [随時]	(参考) R2 実績値 [2件]
(4) 足立ジュニア吹奏楽団の育成・活動支援《区受託》	R4 【98回・12,280人】	R3 [98回・12,280人]	(参考) R2 実績値 [31回・1,170人]
(5) 足立ジュニア吹奏楽団演奏会支援(楽器運搬)	R4 【4回】	R3 [4回]	(参考) R2 実績値 [中止]
(6) コンサート in ミュージアム	R4 【6回/4館・260人】	R3 [10回/5館・500人]	(参考) R2 実績値 [中止]
(7) コンサート in ミュージアム PR 動画の作成、配信	R4 【1回】	R3 [随時]	(参考) R2 実績値 [2施設]
(8) ドラムサークル in A-Festa 2022	R4 【4回/日・400人】	R3 [3回/日・300人]	(参考) R2 実績値 [中止]
(9) 小学校アウトリーチコンサート	R4 【24回/8校・600人】	R3 [24回/8校・600人]	(参考) R2 実績値 [7回/3校・194人]
(10) 子どもの未来応援アウトリーチコンサート	R4 【3回・90人】	R3 [3回・60人]	(参考) R2 実績値 [2回・46人]

3 生涯学習・スポーツ事業 (R4 当初予算事業計画数と R3 当初予算事業計画数の比較)

(1) あだち子どもサポーター支援事業	R4 【245回・335人】	R3 [255回・386人]	(参考) R2 実績値 [16回・294人]
(2) スポーツ指導者スキルアップ講習会《区受託》	R4 【8回・240人】	R3 [8回・240人]	(参考) R2 実績値 [8回・149人]
(3) 健康づくり・スポーツ活動支援講座	R4 【2回・60人】	R3 [2回・60人]	(参考) R2 実績値 [2回・90人]
(4) 生涯学習活動支援講座	R4 【2回・60人】	R3 [2回・60人]	(参考) R2 実績値 [3回・70人]
(5) 生涯学習コーディネート事業	R4 【随時】	R3 [随時]	(参考) R2 実績値 [1件]
(6) 読み語りキャラバン隊によるおはなし会	R4 【5回・200人】	R3 [6回・150人]	(参考) R2 実績値 [2回・43人]

4 広報事業 (R4 当初予算事業計画数と R3 当初予算事業計画数の比較)

(1) 公社ニュース「トキメキ」での事業等情報発信	R4 【12回】	R3 [12回]	(参考) R2 実績値 [10回]
(2) 公社ホームページによる情報提供事業	R4 【随時】	R3 [随時]	(参考) R2 実績値 [アクセス数 21,036回]
※放課後子ども教室スタッフ募集動画の放映	R4 【3か月】	R3 [—]	(参考) R2 実績値 [—]

5 収支予算(正味財産増減計算ベース)

I 一般正味財産増減の部

1 経常増減の部

(1) 経常収益

公益目的事業会計・収益事業等会計・法人会計

単位：円

科 目	本年度予算額	前年度予算額	比較増減	比較増減理由
基本財産運用益				低金利による利息収入の減
基本財産受取利息 <1>	4,615,000	6,485,000	▲ 1,870,000	
基本財産運用益計 <2>	4,615,000	6,485,000	▲ 1,870,000	
特定資産運用益				
特定資産受取利息 <3>	721,000	725,000	▲ 4,000	
特定資産運用益計 <4>	721,000	725,000	▲ 4,000	
その他固定資産運用益				常勤職員から1名再任用による減
その他固定資産受取利息 <5>	68,000	52,000	16,000	
その他固定資産運用益計 <6>	68,000	52,000	16,000	
事業収益				
自主事業収益 <7>	0	0	0	
受託事業収益 <8>	261,535,000	261,460,000	75,000	
事業収益計 <9>	261,535,000	261,460,000	75,000	
受取補助金等収益				
受取区補助金 <10>	308,510,000	316,367,000	▲ 7,857,000	
受取助成金 <11>	0	0	0	
受取補助金等収益計 <12>	308,510,000	316,367,000	▲ 7,857,000	
雑収益				
受取利息 <13>	60,000	23,000	37,000	
雑収益 <14>	0	0	0	
雑収益計 <15>	60,000	23,000	37,000	
経常収益計 <16>	575,509,000	585,112,000	▲ 9,603,000	

(2) 経常費用

公益目的事業会計

単位：円

科 目	本年度予算額	前年度予算額	比較増減	比較増減理由
事業費				
役員報酬	<17> 3,746,000	3,746,000	0	
給料手当	<18> 159,175,000	163,466,000	▲ 4,291,000	常勤職員から1名再任用による減
福利厚生費	<19> 39,531,000	42,282,000	▲ 2,751,000	常勤職員から1名再任用による減
退職給付費用	<20> 13,769,000	14,535,000	▲ 766,000	対象者1名の減
賃金	<21> 33,453,000	33,572,000	▲ 119,000	賞与月数の減
会議費	<22> 65,000	115,000	▲ 50,000	会議回数の減
旅費交通費	<23> 318,000	318,000	0	
通信運搬費	<24> 1,369,000	1,375,000	▲ 6,000	
什器備品費	<25> 210,000	650,000	▲ 440,000	購入備品の減
消耗品費	<26> 4,972,000	6,378,000	▲ 1,406,000	放課後子ども教室体験プログラム用品の減
修繕費	<27> 492,000	473,000	19,000	足立ジュニア吹奏楽団楽器修繕費による増
印刷製本費	<28> 413,000	400,000	13,000	放課後子ども教室印刷物隔年作成による増
賃借料	<29> 1,049,000	808,000	241,000	施設使用料の増
保険料	<30> 2,318,000	2,620,000	▲ 302,000	放課後子ども教室保険料精査による減
租税公課	<31> 194,000	197,000	▲ 3,000	
諸謝金	<32> 248,380,000	250,609,000	▲ 2,229,000	文化事業諸謝金の減
委託費	<33> 13,808,000	13,538,000	270,000	文化事業委託費の増
負担金	<34> 333,000	316,000	17,000	研修参加費の増
交付金	<35> 6,700,000	6,800,000	▲ 100,000	放課後子ども教室1校統合による消耗品費の減
事業費(公益目的事業会計)経常費用計<36>	530,295,000	542,198,000	▲ 11,903,000	

(2) 經常費用

収益事業等会計

単位：円

科 目	本年度予算額	前年度予算額	比較増減	比較増減理由
事業費				
役員報酬	〈37〉 0	0	0	
給料手当	〈38〉 0	0	0	
福利厚生費	〈39〉 0	0	0	
退職給付費用	〈40〉 0	0	0	
賃金	〈41〉 0	0	0	
会議費	〈42〉 0	0	0	
旅費交通費	〈43〉 0	0	0	
通信運搬費	〈44〉 0	0	0	
什器備品費	〈45〉 0	0	0	
消耗品費	〈46〉 0	0	0	
修繕費	〈47〉 0	0	0	
印刷製本費	〈48〉 0	0	0	
賃借料	〈49〉 0	0	0	
保険料	〈50〉 0	0	0	
租税公課	〈51〉 0	0	0	
諸謝金	〈52〉 0	0	0	
委託費	〈53〉 0	0	0	
負担金	〈54〉 0	0	0	
交付金	〈55〉 0	0	0	
事業費(収益事業等会計)經常費用計	〈56〉 0	0	0	

(2) 経常費用

法人会計

単位：円

科 目	本年度予算額	前年度予算額	比較増減	比較増減理由
管理費				
役員報酬	〈57〉 1,015,000	1,015,000	0	
給料手当	〈58〉 15,744,000	16,168,000	▲ 424,000	常勤職員から1名再任用による減
福利厚生費	〈59〉 5,117,000	5,389,000	▲ 272,000	常勤職員から1名再任用による減
退職給付費用	〈60〉 1,301,000	1,382,000	▲ 81,000	対象者1名の減
賃金	〈61〉 3,234,000	3,246,000	▲ 12,000	賞与月数の減
会議費	〈62〉 6,000	6,000	0	
旅費交通費	〈63〉 224,000	250,000	▲ 26,000	
通信運搬費	〈64〉 2,609,000	2,540,000	69,000	固定電話代の増及び郵券の増
消耗品費	〈65〉 1,335,000	1,324,000	11,000	
修繕費	〈66〉 142,000	142,000	0	
光熱水費	〈67〉 2,780,000	2,780,000	0	
賃借料	〈68〉 8,887,000	8,276,000	611,000	事務室コピー機、印刷機、新規リースによる増
保険料	〈69〉 310,000	310,000	0	
租税公課	〈70〉 50,000	50,000	0	
諸謝金	〈71〉 1,670,000	1,670,000	0	
委託費	〈72〉 6,548,000	6,358,000	190,000	物品保管棚の設置による増
負担金	〈73〉 324,000	324,000	0	
交際費	〈74〉 55,000	55,000	0	
燃料費	〈75〉 218,000	218,000	0	
管理費(法人会計)経常費用計	〈76〉 51,569,000	51,503,000	66,000	

経常費用計

	本年度予算額	前年度予算額	比較増減	計上概要
事業費(公益目的事業会計)経常費用計	〈77〉 530,295,000	542,198,000	△ 11,903,000	
事業費(収益事業等会計)経常費用計	〈78〉 0	0	0	
事業費経常費用計	〈79〉 530,295,000	542,198,000	△ 11,903,000	
管理費(法人会計)経常費用計	〈80〉 51,569,000	51,503,000	66,000	
管理費経常費用計	〈81〉 51,569,000	51,503,000	66,000	
経常費用計	〈82〉 581,864,000	593,701,000	▲ 11,837,000	

I 一般正味財産増減の部

2 経常外増減の部

公益目的事業会計・収益事業等会計・法人会計

(1) 経常外収益

単位：円

(2) 経常外費用

科 目	本年度予算額	前年度予算額	比較増減	計上概要
(1) 経常外収益 <83>	0	0	0	
経常外収益計 <84>	0	0	0	
(2) 経常外費用 <85>	0	0	0	
経常外費用計 <86>	0	0	0	

他会計振替額

当期一般正味財産増減額

科 目	本年度予算額	前年度予算額	比較増減	計上概要
他会計振替額 <87>	0	0	0	
当期一般正味財産増減額 <88>	▲ 6,355,000	▲ 8,589,000	2,234,000	当期一般正味財産増減額 ▲ 6,355,000 公益目的事業会計の一般正味財産増減 ▲ 6,397,000 法人会計の一般正味財産増減額 42,000
一般正味財産期首残高 <89>	252,381,463	256,299,107	▲ 3,917,644	
一般正味財産期末残高 <90>	246,026,463	247,710,107	▲ 1,683,644	

II 指定正味財産増減の部

科 目	本年度予算額	前年度予算額	比較増減	計上概要
当期指定正味財産増減額 <91>	0	0	0	
指定正味財産期首残高 <92>	1,500,000,000	1,500,000,000	0	
指定正味財産期末残高 <93>	1,500,000,000	1,500,000,000	0	

III 正味財産期末残高

科 目	本年度予算額	前年度予算額	比較増減	計上概要
正味財産期末残高 <94>	1,746,026,463	1,747,710,107	▲ 1,683,644	