

あだちの工業

平成20年工業統計調査報告

はじめに

工業統計調査は、わが国の工業の実態を明らかにし、工業に関する施策の基礎資料を得ることを目的として、製造業に属する事業所を対象として、毎年12月31日を調査期日として実施している基幹統計調査のひとつです。

この調査は、昭和23年に統計法に基づく指定統計第10号（現在は基幹統計調査）「工業統計」に指定され、昭和25年に「工業センサス」、昭和26年に「工業統計調査」となりました。昭和56年調査から、西暦末尾が0、3、5、8年の年は全数調査とし、それ以外の年については、4人以上の事業所（特定業種は3人以下を含む。）を調査することとしています。

平成20年の工業統計調査は、全事業所を対象として実施しました。

この報告書は、経済産業省が実施した「平成20年工業統計調査」（平成20年12月31日現在）により東京都が集計したデータのうち、足立区にかかわる数値を編集したものです。

この報告書に収録した内容については、工業に関する施策の立案はもとより、企業経営や各種の研究資料等としてもご活用いただけますよう内容の充実に努めました。

本書を「協働で築く力強い足立区の実現」に向けての基礎資料として、各方面でご活用いただければ幸いに存じます。

最後になりましたが、この調査を実施するにあたり、多大なご協力をいただきました事業所の方々をはじめ、調査に携わられた調査員、指導員の皆様に深く感謝を申し上げます。

平成23年3月

足立区

目 次

はじめに

2008 あだちの工業（平成20年 工業統計調査報告）（要旨）	1
利用上の注意	4
平成20年工業統計産業分類等の改訂	10

I 結果の概説

1 足立区の概況	14
2 産業別の構成	17
3 従業者規模別の構成	27
4 経営組織、資本金階層別の構成	28
5 東京都区部との比較	29

II 統計表

第1表 業種（小分類）別 工場数、従業者数、製造品出荷額、現金給与総額、 原材料使用額等	36
第2表 業種（中分類）別 従業者規模別 工場数、従業者数、製造品出荷額、現金給与総額、 原材料使用額等	39
第3表 業種（中分類）別 経営組織別 工場数、従業者数、製造品出荷額、現金給与総額、 原材料使用額等	43
第4表 町丁別 工場数、従業者数、製造品出荷額等、年間経費 （現金給与総額、原材料使用額等）	47
第5表 町丁別 業種（中分類）別 工場数	52

III 参考資料

工業統計調査規則	58
工業統計調査票	62

2008 あだちの工業（平成20年 工業統計調査報告）

（要 旨）

平成20年工業統計調査（全数）の足立区分の集計結果（要旨）を以下に示す。

1 主要項目の状況

	平成20年調査	平成17年調査	増減数	増減率
工場数	3,094	3,112	△ 18	△ 0.6 %
従業者数	21,464 人	20,489 人	975 人	4.8 %
製造品出荷額等	3,595億8,124 万円	3,769億183 万円	△173億2,059 万円	△ 4.6 %

2 主要項目の推移

- ・工場数は、昭和60年から、減少傾向が続いており従業者数は昭和55年から減少傾向が続いていたが、従業者は増加に転じた。
- ・製造品出荷額等は前回調査の増加から再び減少した。

図1 工場数、従業者数の推移（全数）



図2 製造品出荷額等の推移（全数）



注：平成12年までの数値は日本標準分類の旧分類で集計されている。そのため新分類より出版、新聞業の分だけ数値が大きいことには注意を要する。但し、平成12年で出版、新聞業は工場数3事業所、従業者数47人、製造品出荷額等10億円と足立区内では大きな比重を占めていないので、製造業全体の推移をみるには過去の数値を調整しなくても問題ないと思われる。

3 産業別（中分類）主要項目の状況

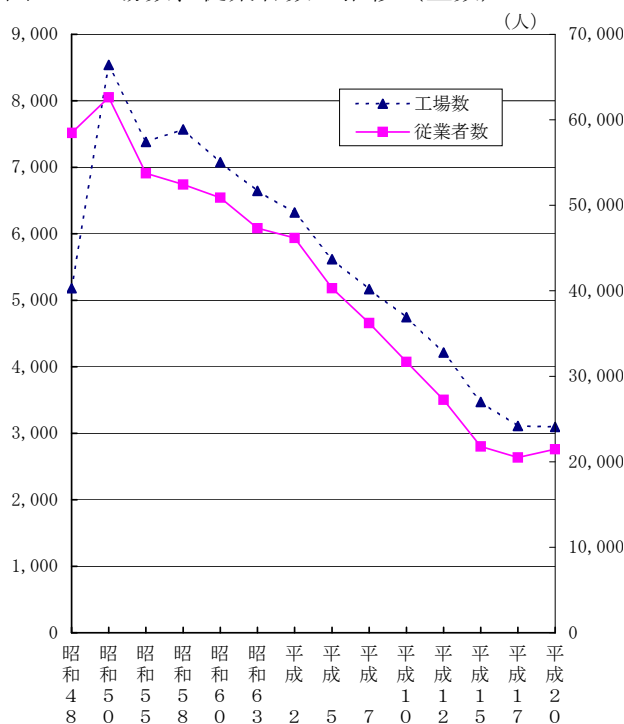
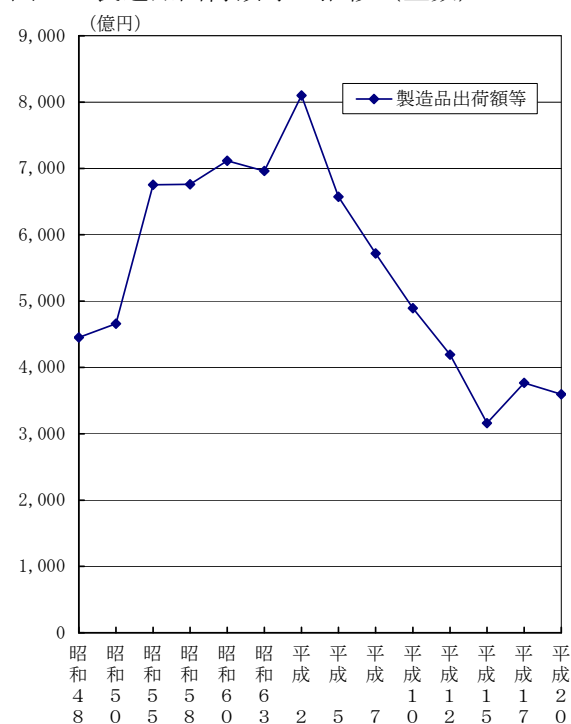
- ・工場数は、第1位「金属製品」、第2位は「なめし革・同製品・毛皮」、初めて「印刷・同関連」が3位以内に入る。
- ・従業者数は、第1位「金属製品」、第2位は「なめし革・同製品・毛皮」、「食料品」が初めて3位以内に入る。
- ・製造品出荷額等は、第1位「金属製品」、第2位は「業務用機械器具」、第3位「なめし革・同製品・毛皮」。この3業種で製造品出荷額等全体の約3割を占める。また「食料品」は倍増した。

図3 産業別中分類別工場数、従業者数及び製造品出荷額等の構成比（全数）



表1 従業者1人当たり製造品出荷額等の変化

単位：万円

年次	第1位	第2位	第3位	第4位	第5位	製造業全体
平成17年	鉄鋼業 6,136	電子・デバイス 5,457	一般機械 4,335	窯業・土石 3,065	化学工業 2,837	製造業全体 1,840
平成20年	鉄鋼業 8,880	業務用機械 3,754	化学工業 2,514	窯業・土石 2,442	非鉄金属 2,327	製造業全体 1,675

4 従業者規模別工場状況

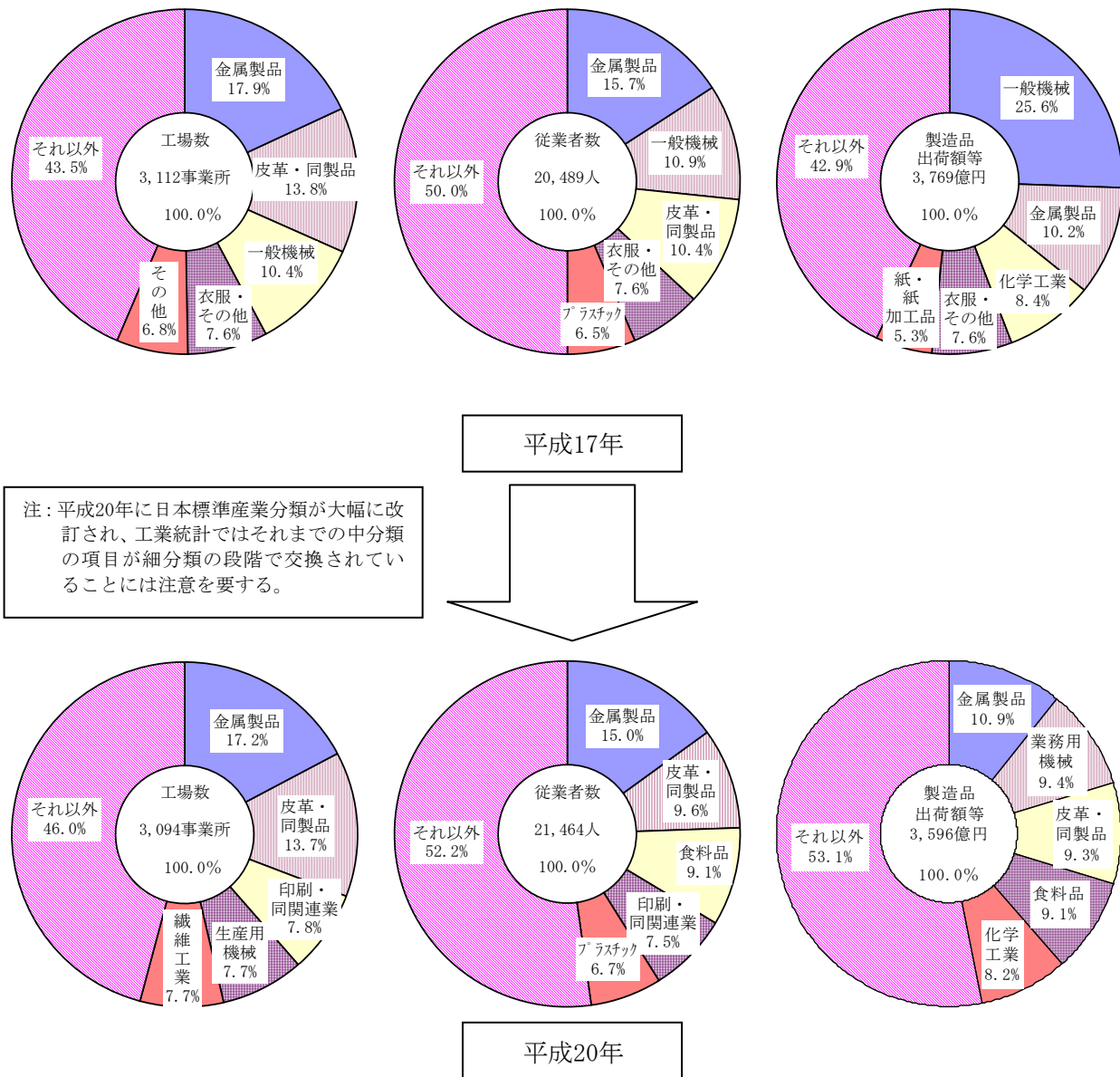
- ・従業者数「1～3人」の工場が、工場数の過半数を超えているが、その従業者数は約16%、製造品出荷額等は約5%にとどまる。
- ・従業者数9人までの工場が、工場数の約84%を占めているが、その従業者数は約40%、製造品出荷額等は20%にとどまる。

表2 従業者規模別工場数等の変化

従業者規模	工場数				従業者数				製造品出荷額等			
	実数	構成比	増減数	増減率	実数	構成比	増減数	増減率	実数	構成比	増減数	増減率
総数	3,094	100.0	△ 18	△ 0.6	21,464	100.0	975	4.8	35,958,124	100.0	△ 1,732,059	△ 4.6
1～3人	1,700	54.9	△ 42	△ 2.4	3,429	16.0	△ 119	△ 3.4	1,784,690	5.0	3,489	0.2
4～9人	897	29.0	△ 36	△ 3.9	5,088	23.7	△ 219	△ 4.1	5,390,415	15.0	79,038	1.5
10～19人	293	9.5	49	20.1	3,943	18.4	549	16.2	5,726,842	15.9	1,046,334	22.4
20～29人	113	3.7	△ 2	△ 1.7	2,761	12.9	△ 69	△ 2.4	5,598,696	15.6	△ 366,240	△ 6.1
30～49人	46	1.5	7	17.9	1,741	8.1	253	17.0	3,698,303	10.3	1,072,702	40.9
50～99人	29	0.9	2	7.4	1,911	8.9	164	9.4	4,274,124	11.9	491,440	13.0
100人以上	16	0.5	4	33.3	2,591	12.1	416	19.1	9,485,054	26.4	△ 4,058,822	△ 30.0

5 東京都区部との比較

- ・足立区の工場数、従業者数は、23区でそれぞれ第4位と第3位と上位にある。
- ・足立区の製造品出荷額等は第5位で、総生産額は第4位である。
- ・足立区の従業者1人当り総生産額は第19位と労働生産性は低い。
- ・特化係数をみると、東京都は全国に比較して、「印刷・同関連」「皮革・同製品・毛皮」「業務用機械」と「情報通信機械」に特化していることが分かる。一方、足立区は都内係数でみると「皮革・同製品・毛皮」「家具・装備品」「紙・紙加工品」「プラスチック」「鉄鋼業」「金属製品」等、概して労働生産性の低い産業に特化し、東京都全体に比較して著しく異なる産業構造を有している。

図4 総生産額と労働生産性の類型化

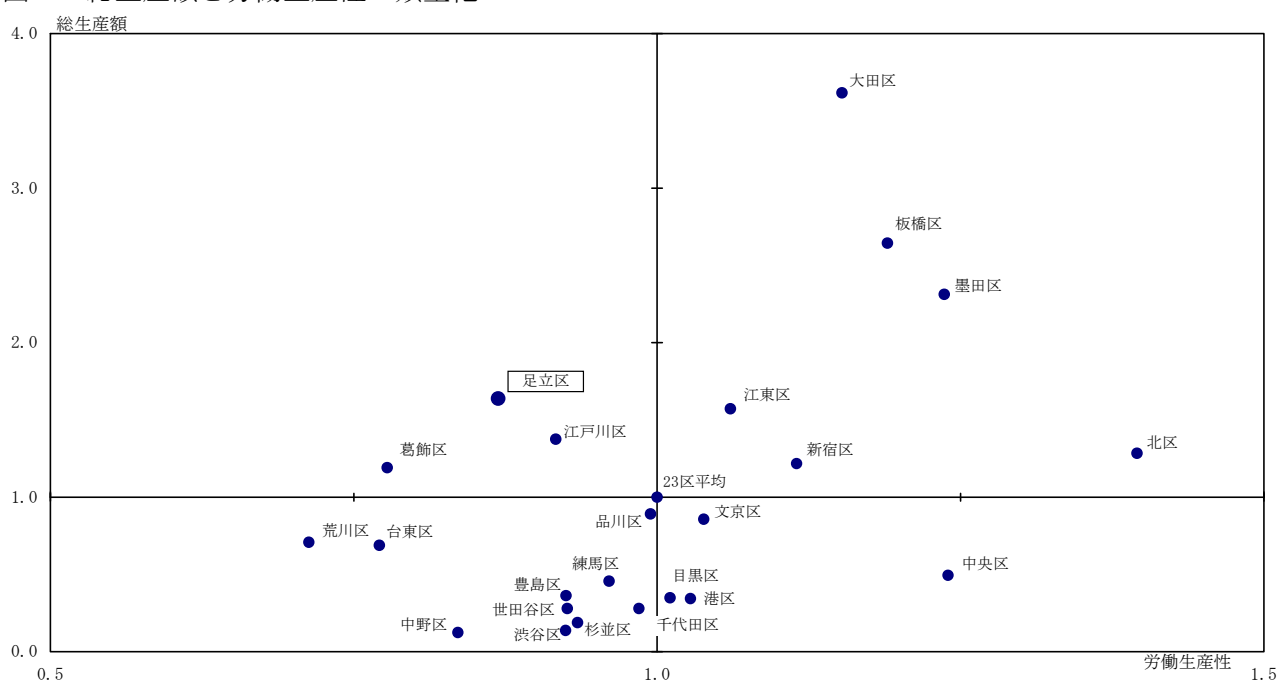

利 用 上 の 注 意

1 調査の概要

(1) 調査の目的

工業の実態を明らかにし、工業に関する施策の基礎資料を得ることを目的とする。

(2) 調査の根拠

統計法（昭和22年3月26日法律第18号）に基づく指定統計第10号（現在は基幹統計調査）であり、工業統計調査規則（昭和26年通商産業省令第81号）によって実施される調査である。

(3) 調査の期日

平成20年工業統計調査は、平成20年12月31日現在で実施した。

(4) 調査の対象

日本標準産業分類（最終改定平成19年総務省告示第618号）による「大分類E－製造業に属する事業所」のうち、製造・加工又は修理を行っている事業所を対象とする。但し、国の事業に属する事業所は除く。

西暦末尾0、3、5、8年については全事業所を対象とした全数調査を実施し、それ以外の年には、従業者4人以上の事業所を対象として調査を実施している。平成20年（2008年）は、全事業所を対象に実施した。

(5) 調査の種類及び方法

従業者30人以上の事業所については「工業調査票甲」、従業者29人以下の事業所については「工業調査票乙」を用い、申告者（事業所の管理責任者）の自計申告により行っている。

(6) 調査事項

調査事項は、巻末（参考資料）の工業調査票甲及び乙のとおりである。

2 統計表の項目の説明

(1) 事業所数

平成20年12月31日現在の数値である。事業所とは、一般的に工場、製作所、製造所あるいは加工所などと呼ばれているような、一区画を占めて主として製造又は加工を行っているものをいう。

(2) 従業者数

平成20年12月31日現在の数値である。従業者とは常用労働者数、個人事業主及び無給家族従業者と臨時雇用者をいうが、従業者総数には、臨時雇用者は含まない。

① 常用労働者とは、次のいずれかのものをいう。

ア 期間を決めず、又は1ヶ月を超える期間を決めて雇われている者

イ 日々又は1ヶ月以内の期限で雇われていた者のうち、その月とその前月にそれぞれ18日以上雇われた者

ウ 人材派遣会社からの派遣従業者、親企業からの出向従業者などで、雇用期間がア、イに準じる者

エ 重役、理事などの役員のうち、常時勤務して毎月給与の支払いを受けている者

オ 事業主の家族で、その事業所に働いている者のうち、常時勤務して毎月給与の支払いを受けている者

- ② 個人事業主及び無給家族従業者とは、業務に従事している個人事業主とその家族で、無報酬で常時就業している者をいう。したがって、実務に携わっていない個人事業主とその家族で手伝い程度の者は含まない。
- ③ 臨時雇用者とは、常用労働者以外の雇用者で、1ヶ月以内の期間を定めて雇用されている人や日々雇用されている者をいう。

(3) 現金給与総額

平成20年1年間に常用労働者のうち雇用者（「正社員・正職員等」及び「パート・アルバイト等」を言う）に対して、決まって支給された給与（基本給、諸手当等）及び特別に支払われた給与（期末賞与等）の額とその他の給与額との合計である。

その他の給与額とは、常用労働者のうち雇用者に対する退職金、解雇予告手当、出向・派遣の受入者に係る支払額及び常用労働者に含まれない臨時及び日雇の者に対する給与、出向させている者に対する負担額などをいう。

(4) 原材料使用額等

平成20年1年間における原材料使用額、燃料使用額、電力使用額及び委託生産費（外注加工費）、製造等に関連する外注費及び転売した商品の仕入額であり、消費税額を含んだ額である。

- ① 原材料使用額とは、主要原材料、補助材料、購入部分品、容器、包装材料、工場維持用の材料及び消耗品等の使用額をいい、原材料として使用した石炭、石油も含まれる。また、下請工場などに原材料を支給して製造加工を行わせた場合には、支給した原材料の額も含まれる。
- ② 電力使用額とは、購入した電力の使用額をいい、自家発電は含まない。
- ③ 委託生産費（外注加工費）とは、原材料又は中間製品を他の企業の事業所に支給して製造又は加工を委託した場合、これに支払った加工賃及び支払うべき加工賃をいう。

(5) 製造品出荷額等

平成20年1年間における製造品出荷額、加工賃収入額、修理料収入額、製造工程から出たくず及び廃物の出荷額及びその他の収入額の合計であり、消費税及び内国消費税額を含んだ額である。

- ① 製造品の出荷とは、その事業所の所有に属する原材料によって製造されたもの（原材料を他企業に支給して製造させたものを含む。）を、平成20年中にその事業所から出荷した場合をいう。また、次のものも製造品の出荷に含まれる。
 - ア 同一企業に属する他の事業所へ引き渡したもの
 - イ 自家使用されたもの（その事業所において最終製品として使用されたもの）
 - ウ 委託販売に出したもの（販売済みでないものを含み、平成20年中に返品されたものを除く。）
- ② 製造品出荷額は、工場出荷額によっている。但し、次のものはそれぞれ下記の価格による。
 - ア 消費税及び消費税の除いた内国消費税（酒税、たばこ税、揮発油税及び地方道路税の納付額又は納付すべき税の合計）を課せられたものは、その税額を含めた工場出荷金額
 - イ 割引、値引きされたものは、その分を差し引いた工場出荷金額
- ③ 加工賃収入額とは、平成20年中に他企業の所有に属する主要原材料によって製造し、あるいは他の所有に属する製品又は半製品に加工、処理を加えた場合、これに対して受け取った又は受け取るべき加工賃をいう。
- ④ その他の収入額とは、冷蔵保管料、自家発電の余剰電力の販売収入額をいう。

(6) 経営組織

「会社」、「組合、その他の法人」及び「個人」に区分される。

- ① 会社とは、法律の規定によって法人格を認められて事業を営むものうち、株式会社、有限会社、合同会社、合名会社及び合資会社をいう。
- ② 組合、その他の法人（以下、「組合・その他」という。）とは、法律の規定によって法人格を認められた事業を営む組合、上記①の会社を除いたその他の法人などをいう。
- ③ 個人とは個人で事業を営んでいるものをいう。なお、共同経営の場合であっても、法律の規定によって法人格を認められていない場合は、個人に含まれる。

(7) 資本金又は出資金

平成20年12月31日現在で払い込み済みの資本金の額又は出資金の額である。

(8) 単位当たりの算式

- ① 1工場当たり従業員数、製造品出荷額等、付加価値額
1工場当たり従業員数＝従業員数(臨時雇用者を除く。以下同様)÷工場数
1工場当たり製造品出荷額等＝(製造品出荷額等－内国消費税額等)÷工場数
1工場当たり付加価値額＝付加価値額÷工場数
- ② 1従業員当たり製造品出荷額等及び付加価値額
1従業員当たり製造品出荷額等＝(製造品出荷額等－内国消費税額等)÷従業員数
1従業員当たり付加価値額＝付加価値額÷従業員数
- ③ 常用労働者1人当たり現金給与総額
常用労働者1人当たり現金給与総額＝現金給与総額÷常用労働者数

3 産業分類等

(1) 工業統計調査用産業分類は、日本標準産業分類に準拠（一部統合して使用しているものもある。）している。大分類E－製造業に属する事業所を、中分類（2桁）、小分類（3桁）、細分類（4桁）の3段階に分類している。各事業所が産出する製造品及び賃加工品については、日本標準商品分類を参考に工業統計調査の格付けを行うために設定した製造品分類（6桁）で分類している。この報告書では、中分類及び小分類について集計した。

(2) 産業別に集計するための産業格付けの方法は、次のとおりである。

ア 製造品及び賃加工品が単品の事業所については、品目番号（6桁）の上4桁で産業細分類を決定する。品目が複数の場合は、品目番号の上2桁（中分類）が同じ品目の製造品出荷額等の合計金額が最も大きいものに決定し、その2桁（中分類）の中で上記と同様の方法で3桁（小分類）、4桁（細分類）を決定し、最終的な産業格付けとする。

イ 「中分類22－鉄鋼業」等については、原材料、作業工程、機械設備等により産業を決定するものがある。

(3) 統計表中、「中分類18－プラスチック製品製造業（別掲を除く）」の別掲は、別表1のとおり分類される。

(4) 結果の概説における産業名の略称については＜別表2＞のとおりである。

- (5) 日本標準産業分類の第12回改訂（平成19年11月6日総務省告示第618号、平成20年4月1日適用）が実施された。報告書の中で平成17年のデータを平成20年基準に変換したものを参考に集計しているが、大幅な分類変換が行なわれた部門については、細分類項目での変換も多く、注意を要する。特に製造品出荷額等では、細分類項目で秘匿データになっているものもあり、該当する中分類番号25～30番と32番については全体として6,341万円の誤差が生じている。

平成20年基準に変換した平成17年データ細分類項目の違い

中分類	変換した平成17年データの細分類項目の相違
13 家具・装備品製造業	1592 繊維板製造業が含まれていない
14 パルプ・紙・紙加工品製造業	1592 繊維板製造業が含まれている
25 はん用機械器具製造業	2689のうち、家庭用エレベーターが含まれていない
25 はん用機械器具製造業	2678 科学機械・同装置製造業が含まれている
25 はん用機械器具製造業	2696 金型・同部分品・附属品製造業が含まれている
25 はん用機械器具製造業	2697 包装・荷造機械製造業が含まれている
25 はん用機械器具製造業	2698 産業用ロボット製造業が含まれている
25 はん用機械器具製造業	2682 冷凍機・温湿調整機製造業が含まれていない
26 生産用機械器具製造業	2678 科学機械・同装置製造業が含まれていない
26 生産用機械器具製造業	2696 金型・同部分品・附属品製造業が含まれていない
26 生産用機械器具製造業	2697 包装・荷造機械製造業が含まれていない
26 生産用機械器具製造業	2698 産業用ロボット製造業が含まれていない
27 業務用機械器具製造業	2689のうち、家庭用エレベーターが含まれている
27 業務用機械器具製造業	2682 冷凍機・温湿調整機製造業が含まれている
28 電子部品・デバイス・電子回路製造業	2793 磁気テープ・磁気ディスク製造業が含まれていない
29 電気機械器具製造業	2742 ビデオ機器製造業が含まれている
29 電気機械器具製造業	2793 磁気テープ・磁気ディスク製造業が含まれている
30 情報通信機械器具製造業	2742 ビデオ機器製造業が含まれていない

この改訂に係わる集計方法等については平成20年工業統計産業分類等の改訂において記述する。

4 符号等

- (1) 各表中の符号の用法は次のとおりである。

「0」「0.0」・・・表章単位未満（増減なし、0.5又は0.05未満）

「-」・・・皆無又は該当数値なし。

「△」・・・マイナスの数値

「x」・・・秘匿数値

注：該当する事業所が2以下の場合、秘密保護の関係からその数値を秘匿している。また、事業所数が3以上の場合でも、他との関連により秘匿の必要がある場合には秘匿している。

ただし、指定統計調査の結果における従業者数の取り扱いについては、秘匿を解除することができることとなったため、平成16年の公表より従業者数の秘匿は行っていない。

- (2) 表示されている単位未満は、四捨五入している。そのため、総数と内訳の計が一致しない場合がある。

5 その他

この報告書の数値は、後日、経済産業省から公表される数値と相違する場合がある。

<別表1>プラスチック製品製造業に分類されない製造品

製 造 品 名	細 分 類
家具・装備品	13 家具・装備品
プラスチック製版	1521 製版
写真フィルム（乾板を含む）	1695 写真感光材料
手袋	2051 皮製手袋（合成皮革製を含む）
耐火物	215 耐火物製造業
と石	2179 その他の研磨材・同製品
模造真珠	2199 他に分類されない窯業・土石製品
目盛りのついた三角定規	2739 その他の計量器・測定器・分析機器・試験機・ 測量機械器具・理化学機械器具
注射筒	2741 医療用機械器具
義歯	2744 歯科材料
装身具・装飾品・ボタン・同関連品（貴金属・宝石製を除く）	322 装身具・装飾品・ボタン・同関連品製造業（貴金属・宝石製を除く）
かつら	3229 その他の装身具・装飾品
時計側	3231 時計・同部分品
楽器	324 楽器製造業
がん具・運動用具	325 がん具・運動用具製造業
ペン・鉛筆・絵画用品・その他の事務用品	326 ペン・鉛筆・絵画用品・その他の事務用品製造業
漆器	3271 漆器
量	3282 量
うちわ、扇子・ちょうちん	3283 うちわ・扇子・ちょうちん
ほうき、ブラシ	3284 ほうき・ブラシ
喫煙用具（貴金属・宝石製を除く）	3285 喫煙用具（貴金属・宝石製を除く）
洋傘・和傘・同部分品	3289 その他の生活雑貨製品
魔法瓶	3289 その他の生活雑貨製品
看板、標識機	3292 看板・標識機
パレット	3293 パレット
モデル、模型	3294 モデル・模型
工業用模型	3295 工業用模型
レコード	3296 情報記録物（新聞、書籍等の印刷物を除く）
眼鏡	3297 眼鏡（枠を含む）

<別表2> 産業分類略称一覧

産業中分類番号	産 業 中 分 類 名	略 称
09	食料品製造業	食料品
10	飲料・たばこ・飼料製造業	飲料・飼料等
11	繊維工業	繊維工業
12	木材・木製品製造業（家具・装備品を除く）	木材・木製品
13	家具・装備品製造業	家具・装備品
14	パルプ・紙・紙加工品製造業	紙・紙加工品
15	印刷・同関連業	印刷・同関連業
16	化学工業	化学工業
17	石油製品・石炭製品製造業	石油・石炭
18	プラスチック製品製造業（別掲を除く）	プラスチック
19	ゴム製品製造業	ゴム製品
20	なめし革・同製品・毛皮製造業	皮革・同製品
21	窯業・土石製品製造業	窯業・土石
22	鉄鋼業	鉄鋼業
23	非鉄金属製造業	非鉄金属
24	金属製品製造業	金属製品
25	はん用機械器具製造業	はん用機械
26	生産用機械器具製造業	生産用機械
27	業務用機械器具製造業	業務用機械
28	電子部品・デバイス電子回路製造業	電子・デバイス
29	電気機械器具製造業	電気機械
30	情報通信機械器具製造業	情報通信
31	輸送用機械器具製造業	輸送用機械
32	その他の製造業	その他

平成20年工業統計産業分類等の改訂

1. 工業統計調査用産業分類及び商品分類の改訂について

(1) 工業統計調査用産業分類と日本標準産業分類との整合性について

工業統計調査用産業分類は、原則として日本標準産業分類に依っているが、当該事務所が少ないこと等により下記については改訂後の日本標準産業分類とは相違している。

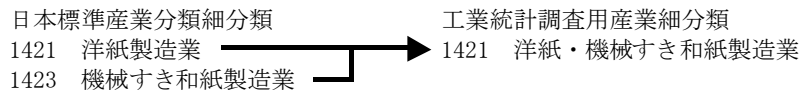

(2) 工業統計調査用商品分類の改訂について

日本標準産業分類の改訂に伴い、工業統計調査用商品分類について見直しを行い、改訂を行っている。

今回の改訂は、平成14年3月の改訂以降の情報通信の高度化、経済活動のサービス化の進展、事業経営の多様化に伴う産業構造の変化に適合させるため、大分類の新設他、各大分類に属する中・小・細分類項目の新設、廃止等全面的な改定を行った。

このため、工業統計調査用商品分類についても、日本標準産業分類の改訂に伴う新設、廃止（統合）をはじめ、事業所数や市場規模等を考慮し一定の品目の拡充、統合を図った。

2. 日本標準産業分類の改訂に伴う工業統計調査用産業分類の改訂概要

(1) 分類項目の配列

日本標準産業分類の分類項目は、活動内容に従って、取得、加工・組立、流通、サービスの順に配列されている。

今回の改訂で、製造業の中分類項目については、再編・新設された機械器具製造に係る中分類項目が部品から最終製品への順に配列されたことに対応して、電気機器製造に係る中分類項目についても、同様な配列とするよう変更された。

(2) 中分類体系の改訂

ア 新設項目

- ①旧中分類「11 繊維工業（衣服、その他の繊維製品を除く）」と「12 衣服・その他の繊維製品製造業」を統合し、中分類「11 繊維工業」を新設した。
- ②旧中分類「26 一般機械器具製造業」「31 精密機械器具製造業」及び「32 その他の製造業」の小分類「328 武器製造業」を統合・再編し、中分類「25 はん用機械器具製造業」「26 生産用機械器具製造業」「27 業務用機械器具製造業」を新設した。

イ 廃止項目

中分類の統合・再編に伴って、旧中分類「11 繊維工業（衣服、その他の繊維製品を除く）」、「12 衣服・その他の繊維製品製造業」、「26 一般機械器具製造業」、「31 精密機械器具製造業」を廃止した。

(3) 小分類体系の改訂

ア 新設項目（主なもの）

新「264 生活関連産業用機械製造業」、「265 基礎素材産業用機械製造業」、「267 半導体・フラットパネルディスプレイ製造装置製造業」、「295 電池製造業」、「302 映像・音響機械器具製造業」等。

イ 廃止項目（主なもの）

旧「266 特殊産業用機械製造業」等

(4) 細分類体系の改訂

ア 新設項目（主なもの）

新「0997 すし・弁当・調理パン製造業」、「0998 レトルト食品製造業」、「2182 再生骨材製造業」、「2443 金属製サッシ・ドア製造業」、「2444 鉄骨系プレハブ住宅製造業」、「2815 液晶パネル・フラットパネル製造業」、「2831 半導体メモリメディア製造業」「3012 携帯電話・PHS電話機製造業」等。

イ 廃止項目（主なもの）

旧「0943 うま味調味料製造業」、「1192 製綿業」、「1392 靴型等製造業」、「1591 セロファン製造業」、「1593 紙製衛生材料製造業」、「1891 練炭・豆炭製造業」、「2413 アルミニウム第1次製錬・精製業」、「2233 陶管製造業」、「2291 ほうろろ鉄器製造業」、「2292 七宝製品製造業」、「2293 人造宝石製造業」、「2295 石綿製品製造業」、「2342 めっき鋼管製造業」、「2525 やすり製造業」、「3275 傘・同部分品製造業」、「3276 マッチ製造業」、「3278 魔法瓶製造業」等。

<別表3> 日本標準産業分類第12回改訂大・中分類項目新旧対照表

旧分類 (平成19年まで)		新分類 (平成20年以降)
F 製造業		F 製造業
09 食料品製造業		09 食料品製造業
10 飲料・たばこ・飼料製造業		10 飲料・たばこ・飼料製造業
11 繊維工業 (衣服、その他の繊維製品を除く)	統合	11 繊維工業
12 衣服・その他の繊維製品製造業		12 木材・木製品製造業 (家具を除く)
13 木材・木製品製造業 (家具を除く)		13 家具・装備品製造業
14 家具・装備品製造業		14 パルプ・紙・紙加工品製造業
15 パルプ・紙・紙加工品製造業	一部移設	15 印刷・同関連業
16 印刷・同関連業		16 化学工業
17 化学工業	一部移設	17 石油製品・石炭製品製造業
18 石油製品・石炭製品製造業		18 プラスチック製品製造業 (別掲を除く)
19 プラスチック製品製造業 (別掲を除く)		19 ゴム製品製造業
20 ゴム製品製造業		20 なめし革・同製品・毛皮製造業
21 なめし革・同製品・毛皮製造業		21 窯業・土石製品製造業
22 窯業・土石製品製造業	一部移設	22 鉄鋼業
23 鉄鋼業		23 非鉄金属製造業
24 非鉄金属製造業		24 金属製品製造業
25 金属製品製造業		25 はん用機械器具製造業
26 一般機械器具製造業	分割	26 生産用機械器具製造業
27 電気機械器具製造業	一部移設	27 業務用機械器具製造業
28 情報通信機械器具製造業		28 電子部品・デバイス・電子回路製造業
29 電子部品・デバイス製造業		29 電気機械器具製造業
30 輸送用機械器具製造業		30 情報通信機械器具製造業
31 精密機械器具製造業	分割	31 輸送用機械器具製造業
32 その他製造業	一部移設	32 その他製造業
G 電気・ガス・熱供給・水道業		G 電気・ガス・熱供給・水道業
H 情報通信業		H 情報通信業
37 通信業		37 通信業
38 放送業		38 放送業
39 情報サービス業		39 情報サービス業
40 インターネット附随サービス業		40 インターネット附随サービス業
41 映像・音声・文字情報制作業		41 映像・音声・文字情報制作業

I 結果の概説

1 足立区の概況

平成20年工業統計調査（平成20年12月31日現在）の足立区の全工場についての調査結果は、次のとおりである。前回の全数調査は平成17年である。平成17年までの数値は、原則として旧分類のまま使用している。

	平成20年調査	平成17年調査	増減数	増減率
工場数	3,094	3,112	△ 18	△ 0.6 %
従業者数	21,464 人	20,489 人	975 人	4.8 %
製造品出荷額等	3,595億8,124 万円	3,769億183 万円	△173億2,059 万円	△ 4.6 %

工場数は3,094事業所で前回より18事業所（増減率△0.6%）減少した。従業者数は21,464人で前回より975人（増減率4.8%）増加した。製造品出荷額等は、3,595億8,124万円で前回より173億2,059万円（増減率△4.6%）減少した。

主要項目の推移をみると、工場数は昭和50年以降全体として減少しており、平成20年は、工場数のピークであった昭和50年に対して5,448事業所減（減少率△63.7%）となっており、最盛期の約4割までに減少した。従業者数は工場数の減少基調を同じくし、減少しつつあったが、今回の調査では、昭和50年調査以降はじめて増加に転じている。製造品出荷額等は昭和期には増加傾向にあったが、平成2年をピークに大幅な減少に転じている。また、前回の調査では増加に転じていたが、今回の調査では、再び減少に転じている。平成20年の製造品出荷額等は最盛期の平成2年に対して、4,506億円減（増減率△55.6%）となっており、約6割減少した。ただし、我が国の製造業では、平成5年から（平成10年を除いて）物価の下落が続いており、その減少幅は最も高かった平成4年に比べて34.0%となっている。

（注：国民経済計算、製造業部門）足立区でも同じような物価下落（デフレ）が生じていると仮定すると、平成2年から平成20年までの増減率△55.6%のうち価格の下落分が△32.6%、数量の下落分が△23.0%となり、価格下落分が約6割を占めている。

表1 工場数、従業者数、製造品出荷額等の推移

（指数は平成7年を100とする。）

区分	工場数				従業者数				製造品出荷額等				
	特別区		足立区		特別区		足立区		特別区		足立区		
	実数	指数	実数	指数	実数	指数	実数	指数	実数	指数	実数	指数	
					人		人		億円		億円		
昭和48年	84,764	143.9	5,182	100.3	1,010,609	197.5	58,450	161.3	80,695	68.0	4,451	77.8	
昭和50年	89,683	152.2	8,542	165.3	919,640	179.7	62,627	172.9	89,278	75.2	4,661	81.5	
昭和55年	88,005	149.4	7,381	142.8	811,384	158.6	53,759	148.4	126,857	106.9	6,756	118.2	
昭和58年	89,444	151.8	7,570	146.5	776,541	151.8	52,434	144.7	132,467	111.6	6,760	118.2	
昭和60年	83,072	141.0	7,075	136.9	726,802	142.0	50,904	140.5	130,039	109.6	7,116	124.4	
昭和63年	75,131	127.5	6,646	128.6	652,377	127.5	47,321	130.6	130,472	110.0	6,962	121.8	
平成2年	70,488	119.6	6,321	122.3	628,896	122.9	46,187	127.5	145,607	122.7	8,102	141.7	
平成5年	63,328	107.5	5,617	108.7	563,915	110.2	40,304	111.3	127,898	107.8	6,573	115.0	
平成7年	58,925	100.0	5,168	100.0	511,712	100.0	36,228	100.0	118,657	100.0	5,718	100.0	
平成10年	59,473	100.9	4,747	91.9	497,716	97.3	31,699	87.5	118,282	99.7	4,892	85.5	
平成12年	53,691	91.1	4,213	81.5	435,767	85.2	27,236	75.2	102,663	86.5	4,192	73.3	
平成15年	42,514	72.1	3,470	67.1	306,203	59.8	21,786	60.1	55,203	46.5	3,161	55.3	
平成17年	38,205	64.8	3,112	60.2	278,490	54.4	20,489	56.6	51,845	43.7	3,769	65.9	
平成20年	33,872	57.5	3,094	59.9	253,582	49.6	21,464	59.2	48,944	41.2	3,596	62.9	

注：平成14年に日本標準産業分類の第11回改訂作業が行われ、平成12年までは工業統計に含まれていた出版、新聞が平成14年以降は工業統計から除かれている。そのため、出版・印刷業が大きな比重を占める区部の数値は平成12年と平成15年では、大きな段差を生じる結果になっていることには注意を要する。

図1 工場数、従業者数、製造品出荷額等の推移

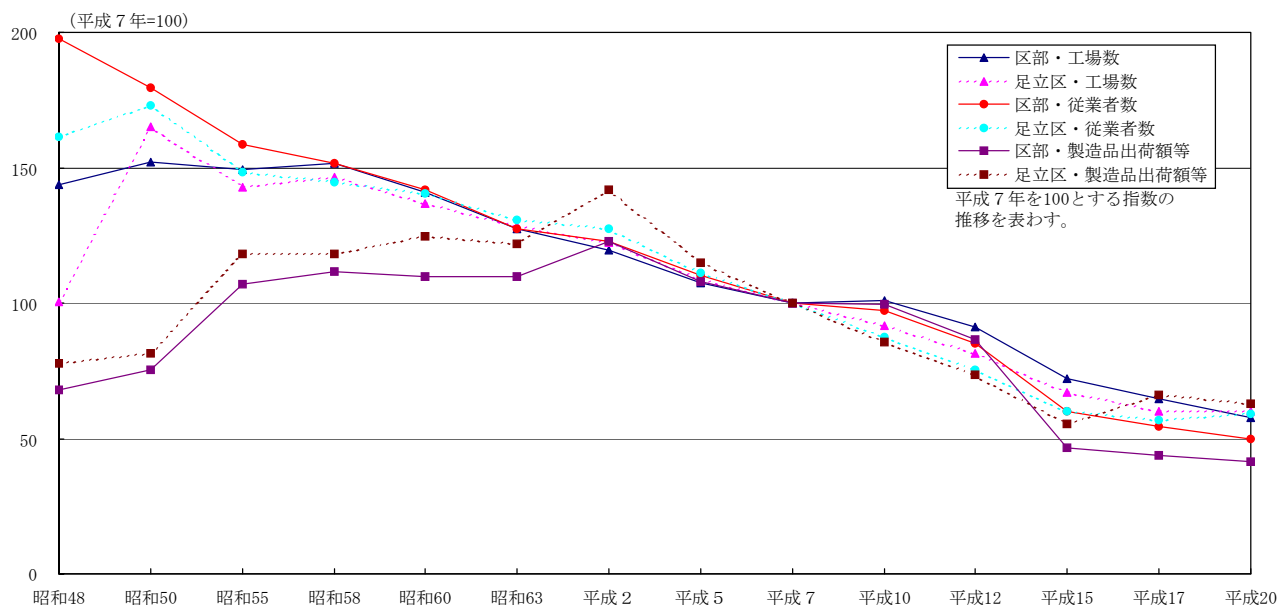

	平成20年調査	平成17年調査	増減数	増減率
1工場当り従業者数	6.9人	6.6人	0.3人	5.4%
1工場当り出荷額等	11,622万円	12,111万円	△489万円	△4.0%
1従業者当り出荷額等	1,675万円	1,840万円	△164万円	△8.9%

1工場当り従業者数は、6.9人で前回より0.3人（増減率4.5%）増加した。

1工場当り出荷額等は1億1,622万円です前回より489万円（増減率△4.0%）減少した。

1従業者当り出荷額等は1,675万円です前回より165万円（増減率△9.0%）減少した。

主要項目の推移をみると、1工場当り従業者数は、昭和50年以降約7人台で推移していた傾向が、平成2年から減少傾向に転じ、前回調査で増加に転じていた。それが今回調査では、再び減少に変化した。

1工場当り出荷額等は、平成2年まで増加し、その後は急速に減少していたが、前回調査で大幅な増加に転じていた。それが再び減少傾向に変化している。1従業者当り出荷額等も、平成2年をピークに減少が続いていたが、前回調査では、大幅な増加に転じていたが、今回調査では、再び減少傾向に変化している。

表2 1工場当り従業者数、1工場当り製造品出荷額等及び1従業者当り製造品出荷額等の推移

(指数は平成7年を100とする。)

区分	1工場当り従業者数				1工場当り製造品出荷額等				1従業者当り製造品出荷額等			
	特別区		足立区		特別区		足立区		特別区		足立区	
	実数	指数	実数	指数	実数	指数	実数	指数	実数	指数	実数	指数
	人		人		万円	万円	万円	万円	万円	万円	万円	万円
昭和48年	11.9	137.3	11.3	160.9	9,520	47.3	8,590	77.6	798	34.4	762	48.2
昭和50年	10.3	118.1	7.3	104.6	9,955	49.4	5,457	49.3	971	41.9	744	47.2
昭和55年	9.2	106.2	7.3	103.9	14,415	71.6	9,153	82.7	1,563	67.4	1,257	79.6
昭和58年	8.7	100.0	6.9	98.8	14,810	73.5	8,930	80.7	1,706	73.6	1,289	81.7
昭和60年	8.7	100.7	7.2	102.6	15,654	77.7	10,058	90.9	1,789	77.2	1,398	88.6
昭和63年	8.7	100.0	7.1	101.6	17,366	86.2	10,475	94.7	2,000	86.2	1,471	93.2
平成2年	8.9	102.7	7.3	104.2	20,657	102.6	12,818	115.9	2,315	99.8	1,754	111.1
平成5年	8.9	102.5	7.2	102.4	20,196	100.3	11,702	105.8	2,268	97.8	1,631	103.3
平成7年	8.7	100.0	7.0	100.0	20,137	100.0	11,064	100.0	2,319	100.0	1,578	100.0
平成10年	8.4	96.4	6.7	95.3	19,888	98.8	10,305	93.1	2,376	102.5	1,543	97.8
平成12年	8.1	93.5	6.5	92.2	19,121	95.0	9,951	89.9	2,356	101.6	1,539	97.5
平成15年	7.2	82.9	6.3	89.6	12,985	64.5	9,110	82.3	1,803	77.7	1,451	91.9
平成17年	7.3	83.9	6.6	93.9	13,570	67.4	12,111	109.5	1,862	80.3	1,840	116.5
平成20年	7.5	86.2	6.9	99.0	14,450	71.8	11,622	105.0	1,930	83.2	1,675	106.1

注：平成14年に日本標準産業分類の第11回改訂作業が行われ、平成12年までは工業統計に含まれていた出版、新聞が平成14年以降は工業統計から除かれている。そのため、出版・印刷業が大きな比重を占める区部の数値は平成12年と平成15年では、大きな段差を生じる結果になっていることには注意を要する。

図2 1工場当り従業者数、製造品出荷額等及び1従業者当り製造品出荷額等の推移

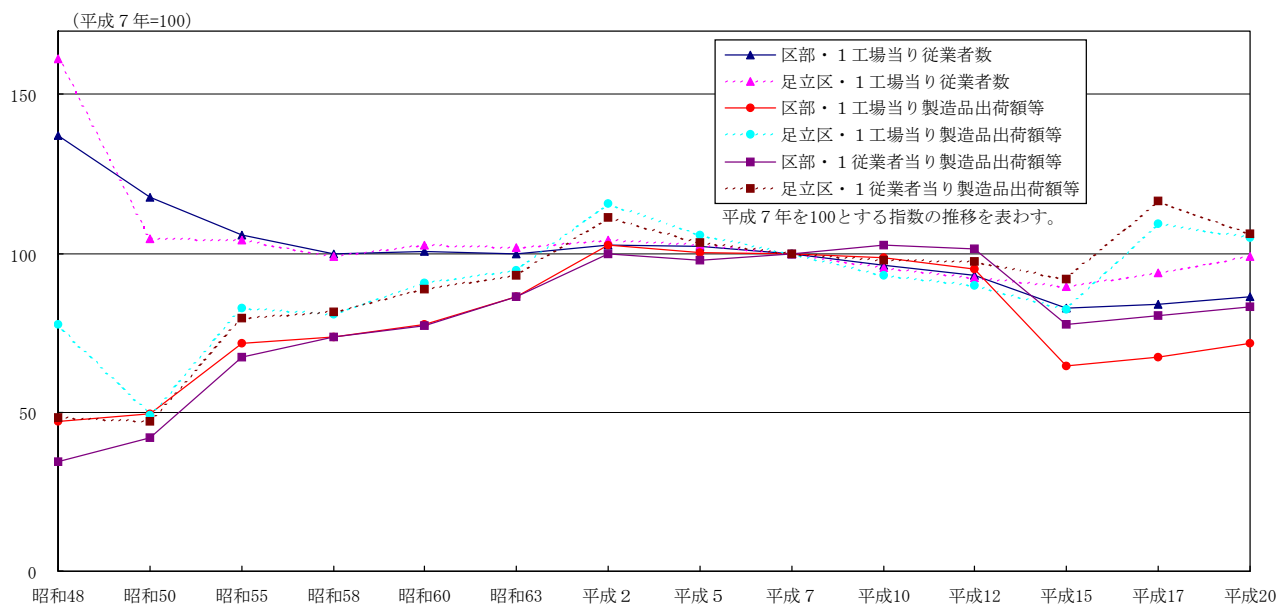

2 産業別の構成

- ・工場数は、第1位「金属製品」、第2位は「なめし革・同製品・毛皮」、初めて「印刷・同関連」が3位以内に入る。
- ・従業者数は、第1位「金属製品」、第2位は「なめし革・同製品・毛皮」、「食料品」が初めて3位以内に入る。
- ・製造品出荷額等は、第1位「金属製品」、第2位は「業務用機械器具」、第3位「なめし革・同製品毛皮」。この3業種で製造品出荷額等全体の約3割を占める。また「食料品」は倍増した。

注：今回調査では一部部門において、産業中分類の統合入れ替えが大幅に行われたため、該当する部門については参考として集計している。利用上の注意を参照すること。

(1) 工場数

工場数を産業中分類別にみると、「金属製品」が532事業所（構成比17.2%）で最も多く、次いで「なめし革・同製品・毛皮」424事業所（構成比13.7%）、「印刷・同関連」241事業所（構成比7.8%）となっている。

前回と比較をすると、「鉄鋼」、「非鉄金属」、「金属製品」などの素材型製造業の減少傾向が続き、一方で「印刷・同関連」、「情報通信機械器具」などの情報関係の業種が増加している。

(2) 従業者数

従業者数を産業中分類別にみると、「金属製品」が3,213人（構成比15.0%）で最も多く、次いで「なめし革・同製品毛皮」2,056人（構成比9.6%）、「食料品」1,955人（構成比9.1%）となっている。

前回と比較をすると、工場数と同じように、鉄鋼業を除く素材型製造業の減少傾向と情報関係の増加があらわれている。

(3) 製造品出荷額等

製造品出荷額等を産業中分類別にみると、「金属製品」が391億7,107万円（構成比10.9%）で最も多く、次いで「業務用機械」が337億1,501万円（構成比9.4%）、「なめし革・同製品・毛皮」が335億9,213万円（構成比9.3%）となっている。

前回と比較すると、素材型製造業は工場数、従業者数とは反対に、増加している部門も多い。特に「鉄鋼」（89億7,532万円増）は大幅な増加となっている。

一方、情報関連部門が急速に伸びているなかで、「電子部品・デバイス電子回路」（119億2,166万円減）の大幅な減少が目立つ。

表3 産業中分類別 工場数、事業者数、製造品出荷額等、現金給与総額、原材料使用額等と構成比

産業別	実数					構成比				
	工場数	従業者数	製造品 出荷額等	現金給与 総額	原材料 使用額等	工場数	従業者数	製造品 出荷額等	現金給与 総額	原材料 使用額等
		人	万円	万円	万円	%	%	%	%	%
総数	3,094	21,464	35,958,124	7,324,950	19,723,100	100.0	100.0	100.0	100.0	100.0
09 食料品	116	1,955	3,255,043	502,519	1,797,039	3.7	9.1	9.1	6.9	9.1
10 飲料・飼料等	2	6	x	x	x	0.1	0.0	x	x	x
11 繊維工業	237	925	434,505	145,632	147,866	7.7	4.3	1.2	2.0	0.7
12 木材・木製品	43	154	141,617	43,285	66,314	1.4	0.7	0.4	0.6	0.3
13 家具・装備品	171	871	1,211,930	304,165	666,143	5.5	4.1	3.4	4.2	3.4
14 紙・紙加工品	143	1,180	1,991,049	428,314	1,004,738	4.6	5.5	5.5	5.8	5.1
15 印刷・同関連業	241	1,607	2,094,515	572,577	951,464	7.8	7.5	5.8	7.8	4.8
16 化学工業	32	1,177	2,958,701	646,343	1,955,754	1.0	5.5	8.2	8.8	9.9
17 石油・石炭	2	2	x	x	x	0.1	0.0	x	x	x
18 プラスチック	189	1,431	2,033,762	445,866	1,078,932	6.1	6.7	5.7	6.1	5.5
19 ゴム製品	71	415	447,522	111,027	225,134	2.3	1.9	1.2	1.5	1.1
20 皮革・同製品	424	2,056	3,359,213	537,268	2,134,317	13.7	9.6	9.3	7.3	10.8
21 窯業・土石	29	339	827,808	174,725	524,277	0.9	1.6	2.3	2.4	2.7
22 鉄鋼業	18	307	2,726,154	153,171	2,197,509	0.6	1.4	7.6	2.1	11.1
23 非鉄金属	37	300	697,952	90,756	518,414	1.2	1.4	1.9	1.2	2.6
24 金属製品	532	3,213	3,917,107	1,108,080	1,957,475	17.2	15.0	10.9	15.1	9.9
25 はん用機械	73	474	731,664	185,872	309,218	2.4	2.2	2.0	2.5	1.6
26 生産用機械	238	1,320	1,812,305	501,658	802,646	7.7	6.1	5.0	6.8	4.1
27 業務用機械	90	898	3,371,501	445,538	1,324,080	2.9	4.2	9.4	6.1	6.7
28 電子・デバイス	21	120	166,590	40,259	65,679	0.7	0.6	0.5	0.5	0.3
29 電気機械	65	578	850,357	204,361	450,732	2.1	2.7	2.4	2.8	2.3
30 情報通信	16	146	177,521	39,073	113,407	0.5	0.7	0.5	0.5	0.6
31 輸送用機械	71	690	1,073,854	234,369	574,001	2.3	3.2	3.0	3.2	2.9
32 その他	233	1,273	1,543,869	396,535	745,881	7.5	5.9	4.3	5.4	3.8

表4 産業中分類別 工場数、従業者数、製造品出荷額等の平成17年比増減率

産業別	工場数				従業者数				製造品出荷額等			
	平成 20年	平成 17年	増減数	増減率	平成 20年	平成 17年	増減数	増減率	平成 20年	平成 17年	増減数	増減率
				%	人	人	人	%	万円	万円	万円	%
総数	3,094	3,112	△ 18	△ 0.6	21,464	20,489	975	4.8	35,958,124	37,690,183	△ 1,732,059	△ 4.6
09 食料品	116	110	6	5.5	1,955	1,350	605	44.8	3,255,043	1,511,556	1,743,487	115.3
10 飲料・飼料等	2	2	0	0.0	6	6	0	0.0	x	x	x	x
11 繊維工業	237	255	△ 18	△ 7.1	925	990	△ 65	△ 6.6	434,505	485,292	△ 50,787	△ 10.5
12 木材・木製品	43	48	△ 5	△ 10.4	154	184	△ 30	△ 16.3	141,617	125,740	15,877	12.6
13 家具・装備品	171	164	7	4.3	871	784	87	11.1	1,211,930	1,028,277	183,653	17.9
14 紙・紙加工品	143	157	△ 14	△ 8.9	1,180	1,302	△ 122	△ 9.4	1,991,049	1,999,859	△ 8,810	△ 0.4
15 印刷・同関連業	241	197	44	22.3	1,607	1,308	299	22.9	2,094,515	1,589,670	504,845	31.8
16 化学工業	32	34	△ 2	△ 5.9	1,177	1,115	62	5.6	2,958,701	3,162,785	△ 204,084	△ 6.5
17 石油・石炭	2	2	0	0.0	2	30	△ 28	△ 93.3	x	x	x	x
18 プラスチック	189	195	△ 6	△ 3.1	1,431	1,324	107	8.1	2,033,762	1,628,485	405,277	24.9
19 ゴム製品	71	73	△ 2	△ 2.7	415	423	△ 8	△ 1.9	447,522	535,569	△ 88,047	△ 16.4
20 皮革・同製品	424	428	△ 4	△ 0.9	2,056	2,124	△ 68	△ 3.2	3,359,213	2,862,136	497,077	17.4
21 窯業・土石	29	30	△ 1	△ 3.3	339	272	67	24.6	827,808	833,754	△ 5,946	△ 0.7
22 鉄鋼業	18	27	△ 9	△ 33.3	307	298	9	3.0	2,726,154	1,828,622	897,532	49.1
23 非鉄金属	37	56	△ 19	△ 33.9	300	392	△ 92	△ 23.5	697,952	604,223	93,729	15.5
24 金属製品	532	558	△ 26	△ 4.7	3,213	3,223	△ 10	△ 0.3	3,917,107	3,840,927	76,180	2.0
25 はん用機械	73	175	△ 102	△ 58.3	474	1,153	△ 679	△ 58.9	731,664	1,773,121	△ 1,041,457	△ 58.7
26 生産用機械	238	119	119	100.0	1,320	556	764	137.4	1,812,305	801,095	1,011,210	126.2
27 業務用機械	90	108	△ 18	△ 16.7	898	856	42	4.9	3,371,501	7,725,028	△ 4,353,527	△ 56.4
28 電子・デバイス	21	20	1	5.0	120	249	△ 129	△ 51.8	166,590	1,358,756	△ 1,192,166	△ 87.7
29 電気機械	65	66	△ 1	△ 1.5	578	515	63	12.2	850,357	763,345	87,012	11.4
30 情報通信	16	9	7	77.8	146	46	100	217.4	177,521	59,310	118,211	199.3
31 輸送用機械	71	62	9	14.5	690	832	△ 142	△ 17.1	1,073,854	1,316,602	△ 242,748	△ 18.4
32 その他	233	217	16	7.4	1,273	1,157	116	10.0	1,543,869	1,721,690	△ 177,821	△ 10.3

注：中分類番号25～30と32番は細分類で製品出荷額が秘匿データとなっているため、新分類への正確な分類分けができない。
そのためこの番号に該当する分類全体では6,341万円の誤差が生じている。

図3 産業中分類別 工場数の平成17年比増減率



図4 産業中分類別 従業者数の平成17年比増減率



図5 産業中分類別 製造品出荷額等の平成17年比増減率

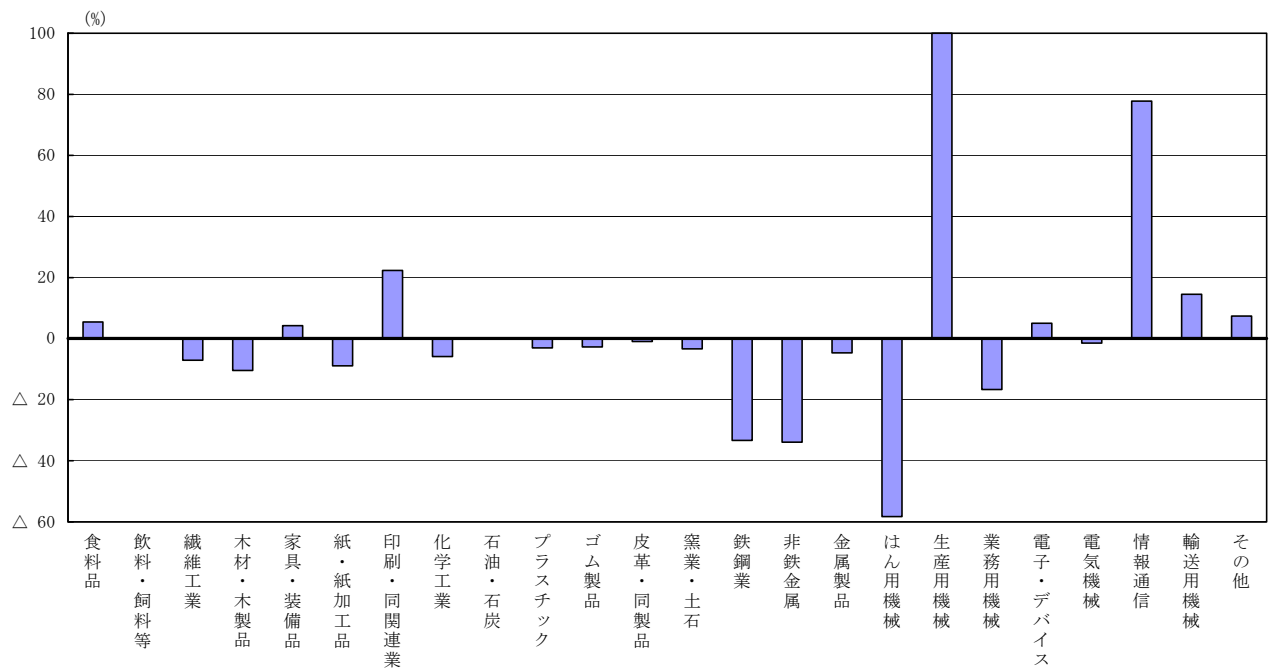

(4) 産業別の推移

主要項目（工場数、従業者数、製造品出荷額等）の上位産業について全数の推移をみる。

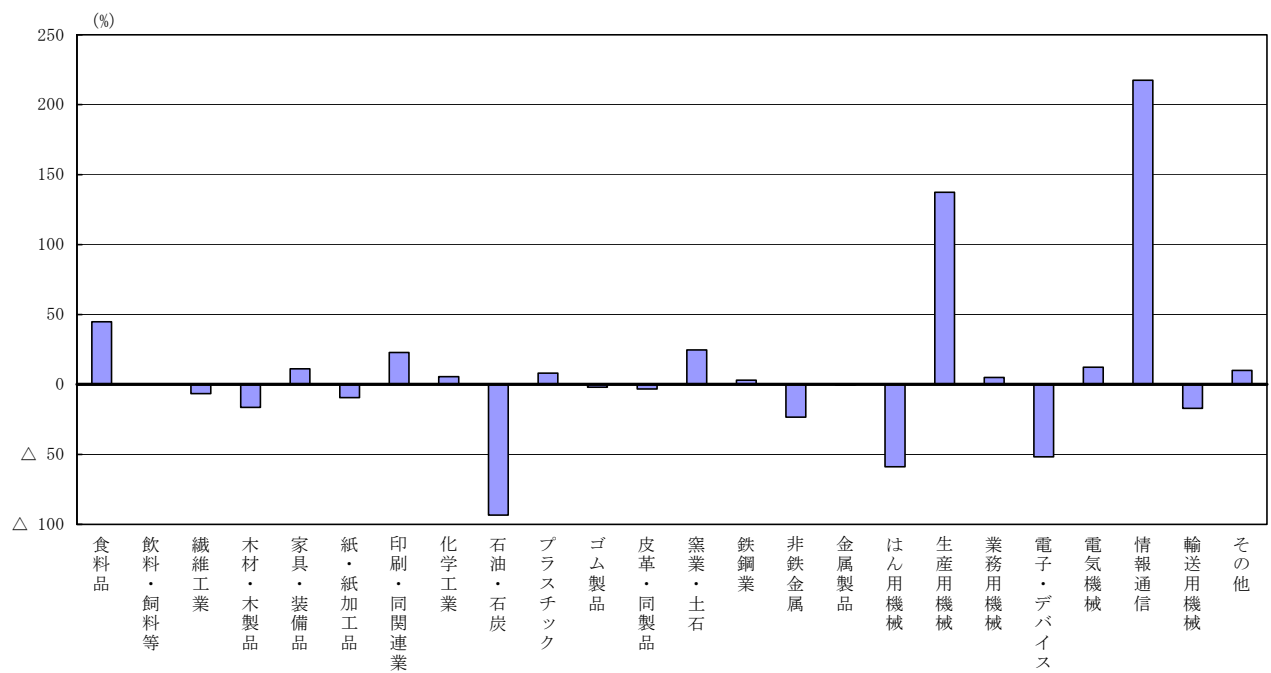
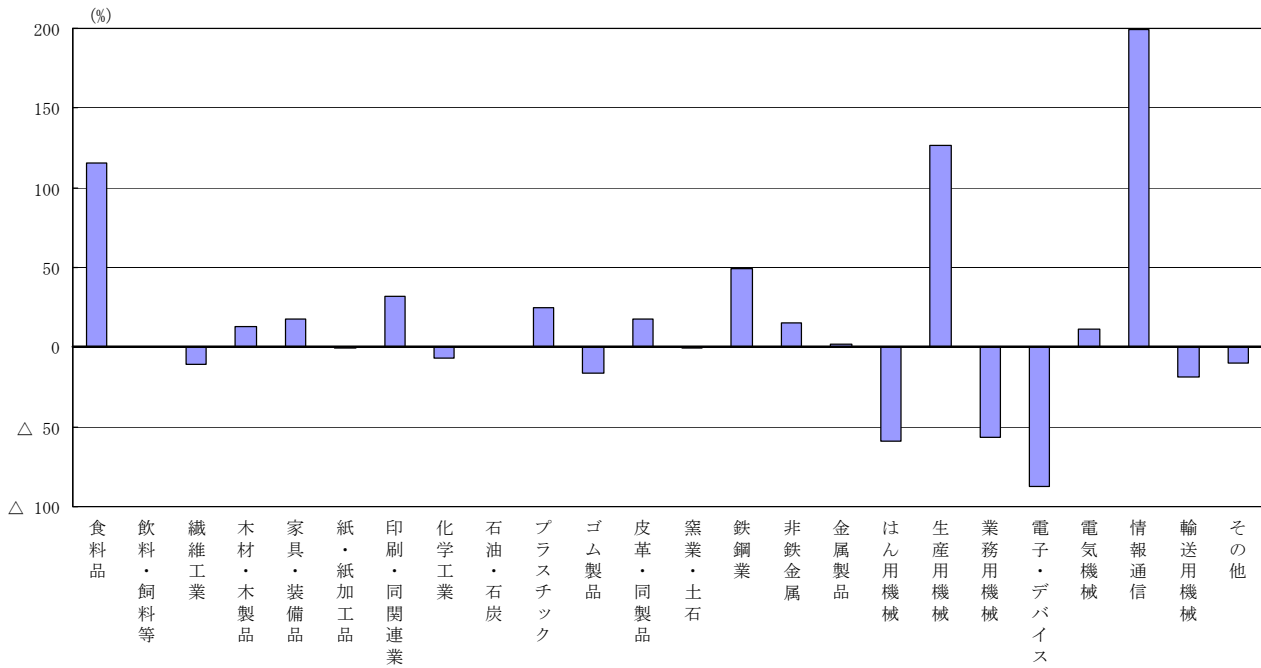
工場数について、平成20年の上位5産業をみると、「印刷・同関連」が大幅に増加して、上位3位に入った以外は、平成2年以降それぞれのピーク時に比べ、4割から6割程度減少している。平成2年以降、上位業種の構成とはほとんど変わらなかったなかで今回調査では「印刷・同関連」の急増振りが際立っている。

従業者数について、平成20年の上位5産業をみると、平成2年と比べて、4割から7割減少している。平成2年以降、「金属製品」「なめし革・同製品・毛皮」は、調査のたびに従業員数が減少する傾向にある。一方、「印刷・同関連」は今回調査において、増加に転じている。「食料品」は、従業員数は減少傾向であったが、今回調査において、大幅な増加に転じており順位は増加傾向を続けている。

製造品出荷額等について、平成20年の上位5産業をみると、平成2年をピークに減少していたが、今回調査では、「食料品」が急増し上位5位以内に入ってきた。また、平成7年以降、10位以内から姿を消していた「鉄鋼業」が依然増加傾向を保ち、「印刷・同関連」は急増している。

表5-1 年次別 産業中分類構成比上位10位 (工場数)

単位：％(上段)、事業所(下段)

順位	平成2年	平成5年	平成7年	平成10年	平成12年	平成15年	平成17年	平成20年
1	金属製品 18.1% 1,144	金属製品 17.8% 999	金属製品 18.2% 940	金属製品 18.2% 865	金属製品 18.0% 760	金属製品 19.0% 658	金属製品 17.9% 558	金属製品 17.2% 532
2	皮革・同製品 16.9% 1,071	皮革・同製品 16.9% 947	皮革・同製品 16.7% 863	皮革・同製品 15.6% 741	皮革・同製品 14.9% 628	皮革・同製品 13.9% 484	皮革・同製品 13.8% 428	皮革・同製品 13.7% 424
3	その他 9.0% 572	一般機械 9.2% 517	一般機械 8.9% 462	一般機械 9.2% 435	一般機械 9.8% 414	一般機械 9.7% 335	一般機械 10.4% 324	印刷・同関連業 7.8% 241
4	一般機械 8.7% 552	その他 8.8% 495	衣服・その他 8.8% 457	衣服・その他 8.6% 409	衣服・その他 8.5% 359	衣服・その他 7.8% 272	衣服・その他 7.6% 237	生産用機械 7.7% 238
5	衣服・その他 8.3% 526	衣服・その他 8.3% 466	その他 8.8% 453	その他 8.2% 391	その他 7.6% 321	その他 6.9% 241	その他 6.8% 212	繊維工業 7.7% 237
6	プラスチック 5.4% 342	プラスチック 5.4% 301	プラスチック 5.5% 283	プラスチック 5.8% 273	プラスチック 5.6% 238	プラスチック 6.2% 214	印刷・同関連業 6.3% 197	その他 7.5% 233
7	家具・装備品 5.2% 328	出版・印刷 5.2% 291	出版・印刷 5.4% 277	出版・印刷 5.3% 252	出版・印刷 5.6% 234	印刷・同関連業 5.9% 203	プラスチック 6.3% 195	プラスチック 6.1% 189
8	出版・印刷 5.2% 326	家具・装備品 5.1% 288	家具・装備品 5.1% 264	家具・装備品 4.9% 233	家具・装備品 5.1% 213	家具・装備品 5.2% 181	家具・装備品 5.3% 164	家具・装備品 5.5% 171
9	紙・紙加工品 4.2% 265	紙・紙加工品 4.3% 243	紙・紙加工品 4.5% 235	紙・紙加工品 4.9% 232	紙・紙加工品 4.7% 200	紙・紙加工品 4.9% 169	紙・紙加工品 5.0% 157	紙・紙加工品 4.6% 143
10	電気機械 3.2% 203	電気機械 3.5% 199	電気機械 3.3% 170	食料品 3.3% 159	食料品 3.4% 144	食料品 3.7% 129	食料品 3.5% 110	食料品 3.7% 116

注：平成17年までは旧分類である。

表5-2 年次別 産業中分類構成比上位10位 (従業者数)

単位：％(上段)、人(下段)

順位	平成2年	平成5年	平成7年	平成10年	平成12年	平成15年	平成17年	平成20年
1	金属製品 14.9% 6,862	金属製品 14.8% 5,966	金属製品 15.1% 5,458	金属製品 14.3% 4,532	金属製品 14.7% 3,997	金属製品 16.4% 3,583	金属製品 15.7% 3,223	金属製品 15.0% 3,213
2	皮革・同製品 14.3% 6,595	皮革・同製品 14.2% 5,710	皮革・同製品 14.0% 5,075	皮革・同製品 12.5% 3,968	皮革・同製品 12.3% 3,356	皮革・同製品 10.3% 2,235	一般機械 10.9% 2,224	皮革・同製品 9.6% 2,056
3	その他 7.7% 3,565	一般機械 7.5% 3,009	一般機械 7.4% 2,681	一般機械 8.0% 2,528	一般機械 8.5% 2,303	一般機械 7.8% 1,701	皮革・同製品 10.4% 2,124	食料品 9.1% 1,955
4	一般機械 7.1% 3,301	その他 7.3% 2,954	その他 7.0% 2,535	プラスチック 6.8% 2,166	プラスチック 6.7% 1,821	プラスチック 7.3% 1,594	食料品 6.6% 1,350	印刷・同関連業 7.5% 1,607
5	プラスチック 6.1% 2,829	衣服・その他 6.2% 2,506	プラスチック 6.2% 2,260	その他 6.5% 2,074	出版・印刷 6.3% 1,717	食料品 6.9% 1,505	プラスチック 6.5% 1,324	プラスチック 6.7% 1,431
6	衣服・その他 6.1% 2,796	プラスチック 5.8% 2,342	衣服・その他 6.1% 2,194	食料品 6.4% 2,021	食料品 6.4% 1,755	紙・紙加工品 6.3% 1,379	印刷・同関連業 6.4% 1,308	生産用機械 6.1% 1,320
7	電気機械 5.3% 2,464	食料品 5.7% 2,312	紙・紙加工品 5.8% 2,113	紙・紙加工品 6.2% 1,972	紙・紙加工品 6.1% 1,673	その他 6.3% 1,362	紙・紙加工品 6.4% 1,302	その他 5.9% 1,273
8	紙・紙加工品 5.3% 2,446	紙・紙加工品 5.7% 2,298	出版・印刷 5.4% 1,960	出版・印刷 6.0% 1,906	その他 6.0% 1,645	印刷・同関連業 6.2% 1,360	その他 5.6% 1,146	紙・紙加工品 5.5% 1,180
9	出版・印刷 4.9% 2,250	出版・印刷 5.4% 2,182	食料品 5.3% 1,905	衣服・その他 5.8% 1,852	衣服・その他 5.5% 1,497	衣服・その他 4.9% 1,071	化学工業 5.4% 1,115	化学工業 5.5% 1,177
10	食料品 4.9% 2,249	電気機械 4.4% 1,770	輸送用機械 4.9% 1,783	輸送用機械 5.4% 1,698	化学工業 4.7% 1,284	化学工業 4.9% 1,063	衣服・その他 4.4% 899	繊維工業 4.3% 925

注：平成17年までは旧分類である。

表5-3 年次別 産業中分類構成比上位10位（製造品出荷額等）

単位：％（上段）、万円（下段）

順位	平成2年		平成5年		平成7年		平成10年		平成12年		平成15年		平成17年		平成20年	
	業種	構成比	業種	構成比	業種	構成比	業種	構成比	業種	構成比	業種	構成比	業種	構成比	業種	構成比
1	皮革・同製品	13.3%	皮革・同製品	15.1%	皮革・同製品	14.5%	皮革・同製品	13.3%	皮革・同製品	12.5%	金属製品	12.9%	一般機械	25.6%	金属製品	10.9%
		10,753,907		9,943,470		8,316,771		6,494,542		5,237,172		4,069,158		9,642,075		3,917,107
2	金属製品	12.1%	金属製品	11.9%	金属製品	12.0%	金属製品	11.0%	金属製品	10.7%	化学工業	10.1%	金属製品	10.2%	業務用機械	9.4%
		9,813,093		7,790,350		6,868,048		5,396,804		4,470,147		3,181,541		3,840,927		3,371,501
3	鉄鋼業	9.2%	化学工業	7.8%	化学工業	8.0%	化学工業	8.3%	化学工業	9.8%	皮革・同製品	9.6%	化学工業	8.4%	皮革・同製品	9.3%
		7,494,295		5,096,289		4,600,724		4,080,284		4,104,610		3,032,529		3,162,785		3,359,213
4	その他	7.3%	食料品	7.6%	一般機械	6.6%	一般機械	7.3%	電気機械	8.9%	一般機械	6.8%	皮革・同製品	7.6%	食料品	9.1%
		5,921,148		4,985,163		3,788,233		3,578,877		3,716,195		2,149,452		2,862,136		3,255,043
5	化学工業	6.8%	一般機械	6.6%	紙・紙加工品	6.5%	紙・紙加工品	6.9%	一般機械	7.4%	その他	6.6%	紙・紙加工品	5.3%	化学工業	8.2%
		5,504,868		4,319,495		3,729,379		3,383,841		3,113,200		2,089,234		1,999,859		2,958,701
6	一般機械	6.0%	紙・紙加工品	6.4%	食料品	6.1%	電気機械	6.6%	紙・紙加工品	6.2%	紙・紙加工品	6.6%	鉄鋼業	4.9%	鉄鋼業	7.6%
		4,890,505		4,228,428		3,494,065		3,241,019		2,589,762		2,085,093		1,828,622		2,726,154
7	食料品	5.7%	プラスチック	5.9%	鉄鋼業	5.5%	食料品	6.4%	出版・印刷	5.8%	プラスチック	5.8%	その他	4.6%	印刷・同関連業	5.8%
		4,627,632		3,859,870		3,127,188		3,130,683		2,444,085		1,818,736		1,719,588		2,094,515
8	紙・紙加工品	5.6%	その他	5.8%	プラスチック	5.4%	出版・印刷	6.0%	プラスチック	5.4%	輸送用機械	5.5%	プラスチック	4.3%	プラスチック	5.7%
		4,566,929		3,799,338		3,069,554		2,923,681		2,255,278		1,744,035		1,628,485		2,033,762
9	プラスチック	5.4%	鉄鋼業	5.0%	その他	5.3%	プラスチック	6.0%	食料品	5.0%	食料品	5.4%	印刷・同関連業	4.2%	紙・紙加工品	5.5%
		4,410,503		3,280,681		3,033,449		2,916,213		2,101,879		1,700,249		1,589,670		1,991,049
10	電気機械	4.8%	出版・印刷	4.7%	出版・印刷	4.7%	その他	5.0%	その他	4.7%	印刷・同関連業	5.1%	食料品	4.0%	生産用機械	5.0%
		3,866,489		3,097,806		2,709,723		2,446,151		1,955,334		1,623,304		1,511,556		1,812,305

注：平成17年までは旧分類である。

表6-1 年次、産業中分類別 工場数と構成比

産業別	平成2年		平成5年		平成7年		平成10年		平成12年		平成15年		平成17年		産業別	平成20年	
	実数	構成比	実数	構成比	実数	構成比	実数	構成比	実数	構成比	実数	構成比	実数	構成比			
総数	6,321	100.0%	5,617	100.0%	5,168	100.0%	4,747	100.0%	4,213	100.0%	3,470	100.0%	3,112	100.0%	総数	3,094	100.0%
09 食料品	193	3.1%	178	3.2%	156	3.0%	159	3.3%	144	3.4%	129	3.7%	110	3.5%	09 食料品	116	3.7%
10 飲料・飼料等	2	0.0%	2	0.0%	2	0.0%	2	0.0%	2	0.0%	1	0.0%	2	0.1%	10 飲料・飼料等	2	0.1%
11 繊維工業	65	1.0%	54	1.0%	17	0.3%	26	0.5%	23	0.5%	21	0.6%	18	0.6%	11 繊維工業	237	7.7%
12 衣服・その他	526	8.3%	466	8.3%	457	8.8%	409	8.6%	359	8.5%	272	7.8%	237	7.6%	12 木材・木製品	43	1.4%
13 木材・木製品	122	1.9%	100	1.8%	78	1.5%	68	1.4%	63	1.5%	51	1.5%	48	1.5%	13 家具・装備品	171	5.5%
14 家具・装備品	328	5.2%	288	5.1%	264	5.1%	233	4.9%	213	5.1%	181	5.2%	164	5.3%	14 紙・紙加工品	143	4.6%
15 紙・紙加工品	265	4.2%	243	4.3%	235	4.5%	232	4.9%	200	4.7%	169	4.9%	157	5.0%	15 印刷・同関連業	241	7.8%
16 印刷・同関連業	326	5.2%	291	5.2%	277	5.4%	252	5.3%	234	5.6%	203	5.9%	197	6.3%	16 化学工業	32	1.0%
17 化学工業	41	0.6%	42	0.7%	38	0.7%	35	0.7%	43	1.0%	36	1.0%	34	1.1%	17 石油・石炭	2	0.1%
18 石油・石炭	3	0.0%	2	0.0%	3	0.1%	4	0.1%	4	0.1%	2	0.1%	2	0.1%	18 プラスチック	189	6.1%
19 プラスチック	342	5.4%	301	5.4%	283	5.5%	273	5.8%	238	5.6%	214	6.2%	195	6.3%	19 ゴム製品	71	2.3%
20 ゴム製品	181	2.9%	151	2.7%	147	2.8%	133	2.8%	117	2.8%	89	2.6%	73	2.3%	20 皮革・同製品	424	13.7%
21 皮革・同製品	1,071	16.9%	947	16.9%	863	16.7%	741	15.6%	628	14.9%	484	13.9%	428	13.8%	21 窯業・土石	29	0.9%
22 窯業・土石	61	1.0%	52	0.9%	51	1.0%	46	1.0%	42	1.0%	37	1.1%	30	1.0%	22 鉄鋼業	18	0.6%
23 鉄鋼業	30	0.5%	25	0.4%	24	0.5%	34	0.7%	31	0.7%	28	0.8%	27	0.9%	23 非鉄金属	37	1.2%
24 非鉄金属	58	0.9%	51	0.9%	58	1.1%	68	1.4%	79	1.9%	63	1.8%	56	1.8%	24 金属製品	532	17.2%
25 金属製品	1,144	18.1%	999	17.8%	940	18.2%	865	18.2%	760	18.0%	658	19.0%	558	17.9%	25 はん用機械	73	2.4%
26 一般機械	552	8.7%	517	9.2%	462	8.9%	435	9.2%	414	9.8%	335	9.7%	324	10.4%	26 生産用機械	238	7.7%
27 電気機械	203	3.2%	199	3.5%	170	3.3%	139	2.9%	93	2.2%	71	2.0%	66	2.1%	27 業務用機械	90	2.9%
28 情報通信機械	-	-	-	-	-	-	-	-	16	0.4%	13	0.4%	9	0.3%	28 電子・デバイス	21	0.7%
29 電子・デバイス	-	-	-	-	-	-	-	-	19	0.5%	17	0.5%	20	0.6%	29 電気機械	65	2.1%
30 輸送用機械	94	1.5%	89	1.6%	87	1.7%	88	1.9%	60	1.4%	66	1.9%	62	2.0%	30 情報通信	16	0.5%
31 精密機械	142	2.2%	125	2.2%	103	2.0%	114	2.4%	107	2.5%	89	2.6%	83	2.7%	31 輸送用機械	71	2.3%
32 その他	572	9.0%	495	8.8%	453	8.8%	391	8.2%	321	7.6%	241	6.9%	212	6.8%	32 その他	233	7.5%

注1：平成2年「飲料・飼料等」の従業者数と製造品出荷額等は「食料品」の数値に含まれる。

注2：平成17年までは旧分類である。

表6-2 年次、産業中分類別 従業者数と構成比

産業別	平成2年		平成5年		平成7年		平成10年		平成12年		平成15年		平成17年		産業別	平成20年	
	実数	構成比	実数	構成比	実数	構成比	実数	構成比	実数	構成比	実数	構成比	実数	構成比		実数	構成比
総数	46,187	100.0	40,304	100.0	36,228	100.0	31,699	100.0	27,236	100.0	21,786	100.0	20,489	100.0	総数	21,464	100.0
09 食料品	2,249	4.9	2,312	5.7	1,905	5.3	2,021	6.4	1,755	6.4	1,505	6.9	1,350	6.6	09 食料品	1,955	9.1
10 飲料・飼料等	x	x	x	x	x	x	x	x	x	x	x	x	6	0.0	10 飲料・飼料等	6	0.0
11 繊維工業	381	0.8	270	0.7	x	x	x	x	117	0.4	99	0.5	91	0.4	11 繊維工業	925	4.3
12 衣服・その他	2,796	6.1	2,506	6.2	2,194	6.1	1,852	5.8	1,497	5.5	1,071	4.9	899	4.4	12 木材・木製品	154	0.7
13 木材・木製品	661	1.4	655	1.6	594	1.6	399	1.3	266	1.0	213	1.0	184	0.9	13 家具・装備品	871	4.1
14 家具・装備品	1,896	4.1	1,493	3.7	1,415	3.9	1,198	3.8	997	3.7	911	4.2	784	3.8	14 紙・紙加工品	1,180	5.5
15 紙・紙加工品	2,446	5.3	2,298	5.7	2,113	5.8	1,972	6.2	1,673	6.1	1,379	6.3	1,302	6.4	15 印刷・同関連業	1,607	7.5
16 印刷・同関連業	2,250	4.9	2,182	5.4	1,960	5.4	1,906	6.0	1,717	6.3	1,360	6.2	1,308	6.4	16 化学工業	1,177	5.5
17 化学工業	1,436	3.1	1,413	3.5	1,221	3.4	1,156	3.6	1,284	4.7	1,063	4.9	1,115	5.4	17 石油・石炭	2	0.0
18 石油・石炭	42	0.1	x	x	56	0.2	53	0.2	x	x	x	x	30	0.1	18 プラスチック	1,431	6.7
19 プラスチック	2,829	6.1	2,342	5.8	2,260	6.2	2,166	6.8	1,821	6.7	1,594	7.3	1,324	6.5	19 ゴム製品	415	1.9
20 ゴム製品	943	2.0	775	1.9	761	2.1	785	2.5	689	2.5	496	2.3	423	2.1	20 皮革・同製品	2,056	9.6
21 皮革・同製品	6,595	14.3	5,710	14.2	5,075	14.0	3,968	12.5	3,356	12.3	2,235	10.3	2,124	10.4	21 窯業・土石	339	1.6
22 窯業・土石	1,845	4.0	1,702	4.2	688	1.9	542	1.7	530	1.9	405	1.9	272	1.3	22 鉄鋼業	307	1.4
23 鉄鋼業	920	2.0	701	1.7	619	1.7	401	1.3	367	1.3	306	1.4	298	1.5	23 非鉄金属	300	1.4
24 非鉄金属	571	1.2	502	1.2	404	1.1	327	1.0	556	2.0	493	2.3	392	1.9	24 金属製品	3,213	15.0
25 金属製品	6,862	14.9	5,966	14.8	5,458	15.1	4,532	14.3	3,997	14.7	3,583	16.4	3,223	15.7	25 はん用機械	474	2.2
26 一般機械	3,301	7.1	3,009	7.5	2,681	7.4	2,528	8.0	2,303	8.5	1,701	7.8	2,224	10.9	26 生産用機械	1,320	6.1
27 電気機械	2,464	5.3	1,770	4.4	1,665	4.6	1,275	4.0	711	2.6	533	2.4	515	2.5	27 業務用機械	898	4.2
28 情報通信機械	-	-	-	-	-	-	-	-	247	0.9	67	0.3	46	0.2	28 電子・デバイス	120	0.6
29 電子・デバイス	-	-	-	-	-	-	-	-	151	0.6	132	0.6	249	1.2	29 電気機械	578	2.7
30 輸送用機械	1,225	2.7	909	2.3	1,783	4.9	1,698	5.4	965	3.5	848	3.9	832	4.1	30 情報通信	146	0.7
31 精密機械	910	2.0	797	2.0	699	1.9	700	2.2	487	1.8	415	1.9	352	1.7	31 輸送用機械	690	3.2
32 その他	3,565	7.7	2,954	7.3	2,535	7.0	2,074	6.5	1,645	6.0	1,362	6.3	1,146	5.6	32 その他	1,273	5.9

注1：平成2年「飲料・飼料等」の従業者数と製造品出荷額等は「食料品」の数値に含まれる。

注2：平成17年までは旧分類である。

表6-3 年次、産業中分類別 製造品出荷額等と構成比

産業別	平成2年		平成5年		平成7年		平成10年		平成12年		平成15年		平成17年		産業別	平成20年	
	実数	構成比	実数	構成比	実数	構成比	実数	構成比	実数	構成比	実数	構成比	実数	構成比		実数	構成比
総数	81,023,552	100.0	65,731,921	100.0	57,181,001	100.0	48,918,154	100.0	41,921,686	100.0	31,610,949	100.0	37,690,183	100.0	総数	35,958,124	100.0
09 食料品	4,627,632	5.7	4,985,163	7.6	3,494,065	6.1	3,130,683	6.4	2,101,879	5.0	1,700,249	5.4	1,511,556	4.0	09 食料品	3,255,043	9.1
10 飲料・飼料等	x	x	x	x	x	x	x	x	x	x	x	x	x	x	10 飲料・飼料等	x	x
11 繊維工業	330,359	0.4	202,820	0.3	x	x	x	x	104,837	0.3	74,217	0.2	69,541	0.2	11 繊維工業	434,505	1.2
12 衣服・その他	1,884,946	2.3	1,591,022	2.4	1,423,511	2.5	1,039,349	2.1	855,919	2.0	490,485	1.6	415,751	1.1	12 木材・木製品	141,617	0.4
13 木材・木製品	1,154,908	1.4	1,421,328	2.2	1,161,722	2.0	662,972	1.4	232,479	0.6	168,827	0.5	125,740	0.3	13 家具・装備品	1,211,930	3.4
14 家具・装備品	3,206,189	4.0	2,237,072	3.4	2,292,750	4.0	1,894,396	3.9	1,927,433	4.6	1,550,448	4.9	1,028,277	2.7	14 紙・紙加工品	1,991,049	5.5
15 紙・紙加工品	4,566,929	5.6	4,228,428	6.4	3,729,379	6.5	3,383,841	6.9	2,589,762	6.2	2,085,093	6.6	1,999,859	5.3	15 印刷・同関連業	2,094,515	5.8
16 印刷・同関連業	3,034,767	3.7	3,097,806	4.7	2,709,723	4.7	2,923,681	6.0	2,444,085	5.8	1,623,304	5.1	1,589,670	4.2	16 化学工業	2,958,701	8.2
17 化学工業	5,504,868	6.8	5,096,289	7.8	4,600,724	8.0	4,080,284	8.3	4,104,610	9.8	3,181,541	10.1	3,162,785	8.4	17 石油・石炭	x	x
18 石油・石炭	154,886	0.2	x	x	165,624	0.3	148,091	0.3	x	x	x	x	x	x	18 プラスチック	2,033,762	5.7
19 プラスチック	4,410,503	5.4	3,859,870	5.9	3,069,554	5.4	2,916,213	6.0	2,255,278	5.4	1,818,736	5.8	1,628,485	4.3	19 ゴム製品	447,522	1.2
20 ゴム製品	964,439	1.2	850,323	1.3	845,287	1.5	836,733	1.7	789,902	1.9	534,868	1.7	535,569	1.4	20 皮革・同製品	3,359,213	9.3
21 皮革・同製品	10,753,907	13.3	9,943,470	15.1	8,316,771	14.5	6,494,542	13.3	5,237,172	12.5	3,032,529	9.6	2,862,136	7.6	21 窯業・土石	827,808	2.3
22 窯業・土石	3,444,694	4.3	2,668,275	4.1	1,467,401	2.6	1,327,773	2.7	1,384,562	3.3	1,079,076	3.4	833,754	2.2	22 鉄鋼業	2,726,154	7.6
23 鉄鋼業	7,494,295	9.2	3,280,681	5.0	3,127,188	5.5	1,235,291	2.5	1,014,790	2.4	1,236,954	3.9	1,828,622	4.9	23 非鉄金属	697,952	1.9
24 非鉄金属	1,113,000	1.4	938,998	1.4	738,215	1.3	461,699	0.9	976,714	2.3	837,775	2.7	604,223	1.6	24 金属製品	3,917,107	10.9
25 金属製品	9,813,093	12.1	7,790,350	11.9	6,868,048	12.0	5,396,804	11.0	4,470,147	10.7	4,069,158	12.9	3,840,927	10.2	25 はん用機械	731,664	2.0
26 一般機械	4,890,505	6.0	4,319,495	6.6	3,788,233	6.6	3,578,877	7.3	3,113,200	7.4	2,149,452	6.8	9,642,075	25.6	26 生産用機械	1,812,305	5.0
27 電気機械	3,866,489	4.8	2,366,501	3.6	2,563,912	4.5	3,241,019	6.6	1,028,292	2.5	758,677	2.4	763,345	2.0	27 業務用機械	3,371,501	9.4
28 情報通信機械	-	-	-	-	-	-	-	-	2,277,725	5.4	77,141	0.2	59,310	0.2	28 電子・デバイス	166,590	0.5
29 電子・デバイス	-	-	-	-	-	-	-	-	410,178	1.0	327,165	1.0	1,358,756	3.6	29 電気機械	850,357	2.4
30 輸送用機械	2,631,237	3.2	1,855,017	2.8	2,592,145	4.5	2,444,851	5.0	1,492,533	3.6	1,744,035	5.5	1,316,602	3.5	30 情報通信	177,521	0.5
31 精密機械	1,254,758	1.5	1,092,596	1.7	1,086,756	1.9	1,155,268	2.4	899,366	2.1	911,414	2.9	665,612	1.8	31 輸送用機械	1,073,854	3.0
32 その他	5,921,148	7.3	3,799,338	5.8	3,033,449	5.3	2,446,151	5.0	1,955,334	4.7	2,089,234	6.6	1,719,588	4.6	32 その他	1,543,869	4.3

注1：平成2年「飲料・飼料等」の従業者数と製造品出荷額等は「食料品」の数値に含まれる。

注2：平成17年までは旧分類である。

図6 主要産業（産業中分類）の製造品出荷額等の推移

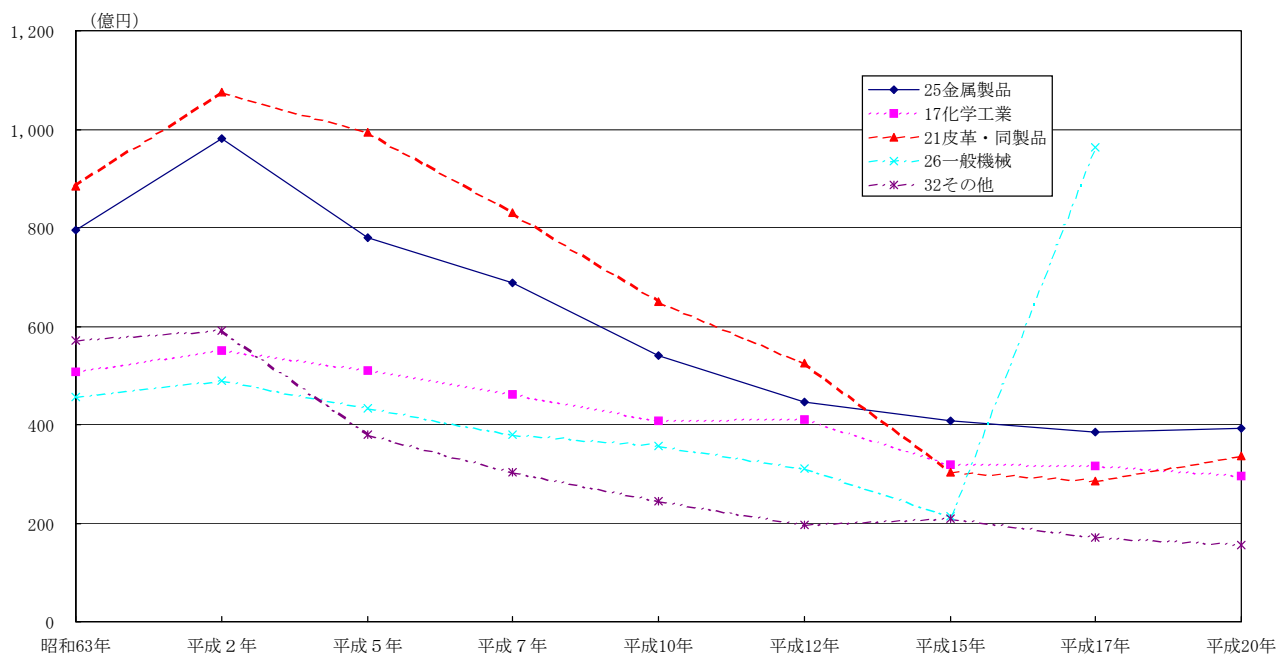

注：平成20年「一般機械」は日本標準産業分類改訂のため掲載していない。

表7-1 年次、産業中分類別 1工場当り従業者数

産 業 別	平成2年	平成5年	平成7年	平成10年	平成12年	平成15年	平成17年	産 業 別	平成20年
総数	7.3	7.2	7.0	6.7	6.5	6.3	6.6	総数	6.9
09 食料品	11.7	13.0	12.2	12.7	12.2	11.7	12.3	09 食料品	16.9
10 飲料・飼料等	x	x	x	x	x	x	3.0	10 飲料・飼料等	3.0
11 繊維工業	5.9	5.0	x	x	5.1	4.7	5.1	11 繊維工業	3.9
12 衣服・その他	5.3	5.4	4.8	4.5	4.2	3.9	12 木材・木製品	3.6	
13 木材・木製品	5.4	6.6	7.6	5.9	4.2	4.2	13 家具・装備品	5.1	
14 家具・装備品	5.8	5.2	5.4	5.1	4.7	5.0	14 紙・紙加工品	8.3	
15 紙・紙加工品	9.2	9.5	9.0	8.5	8.4	8.2	15 印刷・同関連業	6.7	
16 印刷・同関連業	6.9	7.5	7.1	7.6	7.3	6.7	16 化学工業	36.8	
17 化学工業	35.0	33.6	32.1	33.0	29.9	29.5	17 石油・石炭	1.0	
18 石油・石炭	14.0	x	18.7	13.3	x	x	18 プラスチック	7.6	
19 プラスチック	8.3	7.8	8.0	7.9	7.7	7.4	19 ゴム製品	5.8	
20 ゴム製品	5.2	5.1	5.2	5.9	5.9	5.6	20 皮革・同製品	4.8	
21 皮革・同製品	6.2	6.0	5.9	5.4	5.3	4.6	21 窯業・土石	11.7	
22 窯業・土石	30.2	32.7	13.5	11.8	12.6	10.9	22 鉄鋼業	17.1	
23 鉄鋼業	30.7	28.0	25.8	11.8	11.8	10.9	23 非鉄金属	8.1	
24 非鉄金属	9.8	9.8	7.0	4.8	7.0	7.8	24 金属製品	6.0	
25 金属製品	6.0	6.0	5.8	5.2	5.3	5.4	25 はん用機械	6.5	
26 一般機械	6.0	5.8	5.8	5.8	5.6	5.1	26 生産用機械	5.5	
27 電気機械	12.1	8.9	9.8	9.2	7.6	7.5	27 業務用機械	10.0	
28 情報通信機械	x	x	x	x	15.4	5.2	28 電子・デバイス	5.7	
29 電子・デバイス	x	x	x	x	7.9	7.8	29 電気機械	8.9	
30 輸送用機械	13.0	10.2	20.5	19.3	16.1	12.8	30 情報通信	9.1	
31 精密機械	6.4	6.4	6.8	6.1	4.6	4.7	31 輸送用機械	9.7	
32 その他	6.2	6.0	5.6	5.3	5.1	5.1	32 その他	5.5	

注1：平成2年「飲料・飼料等」の従業者数と製造品出荷額等は「食料品」の数値に含まれる。

注2：平成17年までは旧分類である。

表7-2 年次、産業中分類別 1工場当り製造品出荷額等

産 業 別	平成2年	平成5年	平成7年	平成10年	平成12年	平成15年	平成17年	産 業 別	平成20年
総数	12,818	11,702	11,064	10,305	9,951	9,110	12,111	総数	11,622
09 食料品	23,977	28,007	22,398	19,690	14,596	13,180	13,741	09 食料品	28,061
10 飲料・飼料等	x	x	x	x	x	x	x	10 飲料・飼料等	x
11 繊維工業	5,082	3,756	x	x	4,558	3,534	3,863	11 繊維工業	1,833
12 衣服・その他	3,584	3,414	3,115	2,541	2,384	1,803	1,754	12 木材・木製品	3,293
13 木材・木製品	9,466	14,213	14,894	9,750	3,690	3,310	2,620	13 家具・装備品	7,087
14 家具・装備品	9,775	7,768	8,685	8,130	9,049	8,566	6,270	14 紙・紙加工品	13,923
15 紙・紙加工品	17,234	17,401	15,870	14,586	12,949	12,338	12,738	15 印刷・同関連業	8,691
16 印刷・同関連業	9,309	10,645	9,782	11,602	10,445	7,997	8,069	16 化学工業	92,459
17 化学工業	134,265	121,340	121,072	116,580	95,456	88,376	93,023	17 石油・石炭	x
18 石油・石炭	51,629	x	55,208	37,023	x	x	x	18 プラスチック	10,761
19 プラスチック	12,896	12,823	10,846	10,682	9,476	8,499	8,351	19 ゴム製品	6,303
20 ゴム製品	5,328	5,631	5,750	6,291	6,751	6,010	7,337	20 皮革・同製品	7,923
21 皮革・同製品	10,041	10,500	9,637	8,765	8,339	6,266	6,687	21 窯業・土石	28,545
22 窯業・土石	56,470	51,313	28,773	28,865	32,966	29,164	27,792	22 鉄鋼業	151,453
23 鉄鋼業	249,810	131,227	130,300	36,332	32,735	44,177	67,727	23 非鉄金属	18,864
24 非鉄金属	19,190	18,412	12,728	6,790	12,363	13,298	10,790	24 金属製品	7,363
25 金属製品	8,578	7,798	7,306	6,239	5,882	6,184	6,883	25 はん用機械	10,023
26 一般機械	8,860	8,355	8,200	8,227	7,520	6,416	29,759	26 生産用機械	7,615
27 電気機械	19,047	11,892	15,082	23,317	11,057	10,686	11,566	27 業務用機械	37,461
28 情報通信機械	-	-	-	-	142,358	5,934	6,590	28 電子・デバイス	7,933
29 電子・デバイス	-	-	-	-	21,588	19,245	67,938	29 電気機械	13,082
30 輸送用機械	27,992	20,843	29,795	27,782	24,876	26,425	21,236	30 情報通信	11,095
31 精密機械	8,836	8,741	10,551	10,134	8,405	10,241	8,019	31 輸送用機械	15,125
32 その他	10,352	7,675	6,696	6,256	6,091	8,669	8,111	32 その他	6,626

注1：平成2年「飲料・飼料等」の従業者数と製造品出荷額等は「食料品」の数値に含まれる。

注2：平成17年までは旧分類である。

表7-3 年次、産業中分類別 1 従業者当り製造品出荷額等

産 業 別	平成 2 年	平成 5 年	平成 7 年	平成10年	平成12年	平成15年	平成17年	産 業 別	平成20年
	万円	万円	万円	万円	万円	万円	万円		万円
総数	1,754	1,631	1,578	1,543	1,539	1,451	1,840	総数	1,675
09 食料品	2,058	2,156	1,834	1,549	1,198	1,130	1,120	09 食料品	1,665
10 飲料・飼料等	x	x	x	x	x	x	x	10 飲料・飼料等	x
11 繊維工業	867	751	x	x	896	750	764	11 繊維工業	470
12 衣服・その他	674	635	649	561	572	458	462	12 木材・木製品	920
13 木材・木製品	1,747	2,170	1,956	1,662	874	793	683	13 家具・装備品	1,391
14 家具・装備品	1,691	1,498	1,620	1,581	1,933	1,702	1,312	14 紙・紙加工品	1,687
15 紙・紙加工品	1,867	1,840	1,765	1,716	1,548	1,512	1,536	15 印刷・同関連業	1,303
16 印刷・同関連業	1,349	1,420	1,383	1,534	1,423	1,194	1,215	16 化学工業	2,514
17 化学工業	3,833	3,607	3,768	3,530	3,197	2,993	2,837	17 石油・石炭	x
18 石油・石炭	3,688	x	2,958	2,794	x	x	x	18 プラスチック	1,421
19 プラスチック	1,559	1,648	1,358	1,346	1,238	1,141	1,230	19 ゴム製品	1,078
20 ゴム製品	1,023	1,097	1,111	1,066	1,146	1,078	1,266	20 皮革・同製品	1,634
21 皮革・同製品	1,631	1,741	1,639	1,637	1,561	1,357	1,348	21 窯業・土石	2,442
22 窯業・土石	1,867	1,568	2,133	2,450	2,612	2,664	3,065	22 鉄鋼業	8,880
23 鉄鋼業	8,146	4,680	5,052	3,081	2,765	4,042	6,136	23 非鉄金属	2,327
24 非鉄金属	1,949	1,871	1,827	1,412	1,757	1,699	1,541	24 金属製品	1,219
25 金属製品	1,430	1,306	1,258	1,191	1,118	1,136	1,192	25 はん用機械	1,544
26 一般機械	1,482	1,436	1,413	1,416	1,352	1,264	4,335	26 生産用機械	1,373
27 電気機械	1,569	1,337	1,540	2,542	1,446	1,423	1,482	27 業務用機械	3,754
28 情報通信機械	-	-	-	-	9,222	1,151	1,289	28 電子・デバイス	1,388
29 電子・デバイス	-	-	-	-	2,716	2,479	5,457	29 電気機械	1,471
30 輸送用機械	2,148	2,041	1,454	1,440	1,547	2,057	1,582	30 情報通信	1,216
31 精密機械	1,379	1,371	1,555	1,650	1,847	2,196	1,891	31 輸送用機械	1,556
32 その他	1,661	1,286	1,197	1,179	1,189	1,534	1,501	32 その他	1,213

注1：平成2年「飲料・飼料等」の従業者数と製造品出荷額等は「食料品」の数値に含まれる。

注2：平成17年までは旧分類である。

図7 主要産業（産業中分類）の1工場当り従業者数の推移

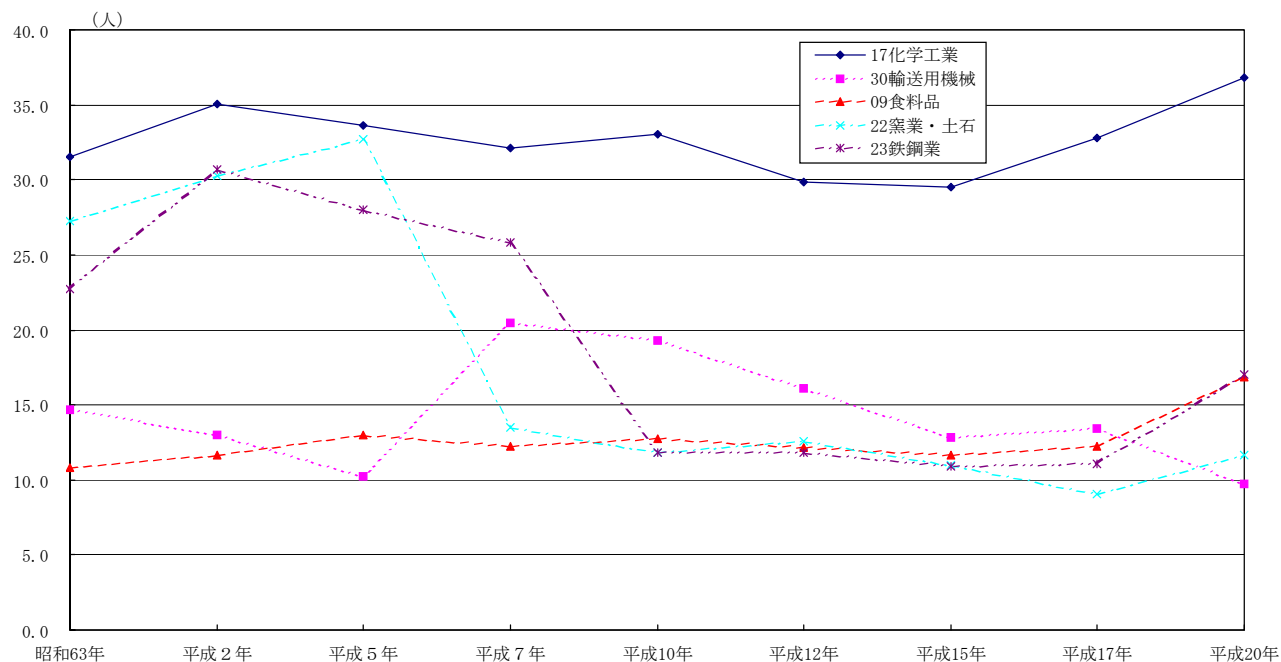

3 従業者規模別の構成

- ・従業者数「1～3人」の工場が、工場数の過半数を超えているが、その従業者数は約16%、製造品出荷額等は約5%にとどまる。
- ・従業者数9人までの工場が、工場数の約84%を占めているが、その従業者数は約40%、製造品出荷額等は20%にとどまる。

工場数は「1～3人」が1,700事業所（構成比54.9%）で最も数が多く、次いで「4～9人」が897事業所（同29.0%）、「10～19人」が293事業所（9.5%）となっていて、規模の小さい区分ほど構成比が高い。

従業者数は、「4～9人」が5,088人（23.7%）で最も多い。前回からの増減数は「4～9人」（減少数219人）の減少が最も大きく、一方「10～19人」（増加数549人）の増加数が大きい。

製造品出荷額等は「100人以上」が948億5,054万円（構成比26.4%）で最も多いが、減少幅も405億8,822万円と最も多い。

表8 従業者規模別 工場数、従業者数、製造品出荷額等

従業者規模	工場数				従業者数				製造品出荷額等			
	実数	構成比	増減数	前回比	実数	構成比	増減数	前回比	実数	構成比	増減数	前回比
総数	3,094	100.0	△ 18	99.4	21,464	100.0	975	104.8	35,958,124	100.0	△ 1,732,059	95.4
1～3人	1,700	54.9	△ 42	97.6	3,429	16.0	△ 119	96.6	1,784,690	5.0	3,489	100.2
4～9人	897	29.0	△ 36	96.1	5,088	23.7	△ 219	95.9	5,390,415	15.0	79,038	101.5
10～19人	293	9.5	49	120.1	3,943	18.4	549	116.2	5,726,842	15.9	1,046,334	122.4
20～29人	113	3.7	△ 2	98.3	2,761	12.9	△ 69	97.6	5,598,696	15.6	△ 366,240	93.9
30～49人	46	1.5	7	117.9	1,741	8.1	253	117.0	3,698,303	10.3	1,072,702	140.9
50～99人	29	0.9	2	107.4	1,911	8.9	164	109.4	4,274,124	11.9	491,440	113.0
100人以上	16	0.5	4	133.3	2,591	12.1	416	119.1	9,485,054	26.4	△ 4,058,822	70.0
100～199人	14	0.5	5	155.6	1,861	8.7	566	143.7	x	x	x	x
200～499人	2	0.1	△ 1	66.7	730	3.4	△ 150	83.0	x	x	x	x

図8 工場数、従業者数、製造品出荷額等の従業者規模別構成比

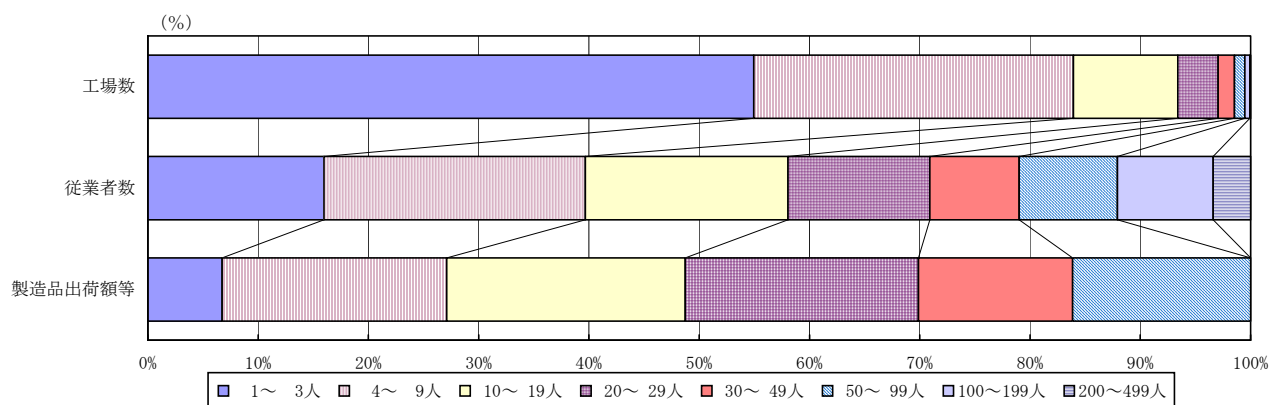

4 経営組織、資本金階層別の構成

- ・工場数では、「会社」が57.2%を占めるが、「個人」の割合も42.8%と高い。
- ・従業者数、製造品出荷額等では「会社」がそれぞれ86%と97%を占め、そのうち資本金「1,000万円～4,999万円」規模の会社がほぼ半数となっている。

工場数は、「個人」が1,323事業所（構成比42.8%）で最も多く、次いで資本金「1,000万～4,999万円」の会社が752事業所（同24.3%）、資本金「300万～499万円」の会社が717事業所（同23.2%）で、この3区分が全体構成のほとんどを占めている。資本金1,000万円以上の会社は、工場数の26%であるが、従業者数の62%、製造品出荷額等の83%を占めている。

表9 経営組織、資本金階級別 工場数、従業者数、製造品出荷額等と構成比

業種別	工場数		従業者数		製造品出荷額等	
	実数	構成比	実数	構成比	実数	構成比
総数	3,094	100.0	21,464	100.0	35,958,124	100.0
会社	1,770	57.2	18,384	85.7	34,848,661	96.9
1万～199万円	17	0.5	77	0.4	65,072	0.2
200万～299万円	4	0.1	13	0.1	x	x
300万～499万円	717	23.2	3,582	16.7	3,457,682	9.6
500万～999万円	230	7.4	1,391	6.5	1,533,797	4.3
1,000万～4,999万円	752	24.3	9,846	45.9	17,488,206	48.6
5,000万～9,999万円	35	1.1	2,215	10.3	8,572,580	23.8
1億円以上	15	0.5	1,260	5.9	3,719,989	10.3
組合・その他の法人	1	0.0	9	0.0	x	x
個人	1,323	42.8	3,071	14.3	1,097,443	3.1

5 東京都区部との比較

- ・足立区の工場数、従業者数は、23区でそれぞれ第4位と第3位と上位にある。
- ・足立区の製造品出荷額等は第5位で、総生産額は第4位である。
- ・足立区の従業者1人当たり総生産額は第19位と労働生産性は低い。
- ・特化係数をみると、東京都は全国に比較して、「印刷・同関連」「皮革・同製品・毛皮」「業務用機械」と「情報通信機械」に特化していることが分かる。一方、足立区は都内係数でみると「皮革・同製品・毛皮」「家具・装備品」「紙・紙加工品」「プラスチック」「鉄鋼業」「金属製品」等、概して労働生産性の低い産業に特化し、東京都全体に比較して著しく異なる産業構造を有している。

東京都に占める区部の製造業の状況をみると、工場数は東京都の84%、従業者数は63%、製造品出荷額等は47%、総生産額は52%となっている。また、従業者1人当たり総生産額は東京都平均に対して83%となっている。このことからわかる区部の製造業の姿は、東京都の中では、中小零細工場と従業者数が多く、生産額は約半分を占めているが、その労働生産性は東京都平均の約8割にとどまっているという厳しい状況である。

一方、区部を、①総生産額は大きく、労働生産性も高い、②総生産額は大きく、労働生産性は低い、③総生産額は小さいが、労働生産性は高い、④総生産額は小さく、労働生産性も低い、という4分類に分けてみると以下のようなになる。

①総生産額は大きく、労働生産性も高い区 :

大田区、板橋区、墨田区、北区、江東区、新宿区

②総生産額は大きく、労働生産性は低い区 :

江戸川区、葛飾区、足立区

③総生産額は小さく、労働生産性は高い区 :

中央区、港区、目黒区、文京区

④総生産額は小さく、労働生産性も低い区 :

中野区、荒川区、台東区、渋谷区、世田谷区、杉並区、練馬区、豊島区、千代田区、品川区

[用語の説明]

総生産額 : 算式は総生産額＝製造品出荷額等－原材料使用額等である。

粗付加価値額を表わし、国民経済計算で使用されるGDPと同概念である。ただし、図9では東京都23区平均値に対する比率で表している。

労働生産性 : 算式は、労働生産性＝総生産額÷従業者数である。

従業者1人当たり生産額と同じ概念である。ただし、図9では東京都23区平均値に対する比率で表している。

図9 総生産額と労働生産性の類型化

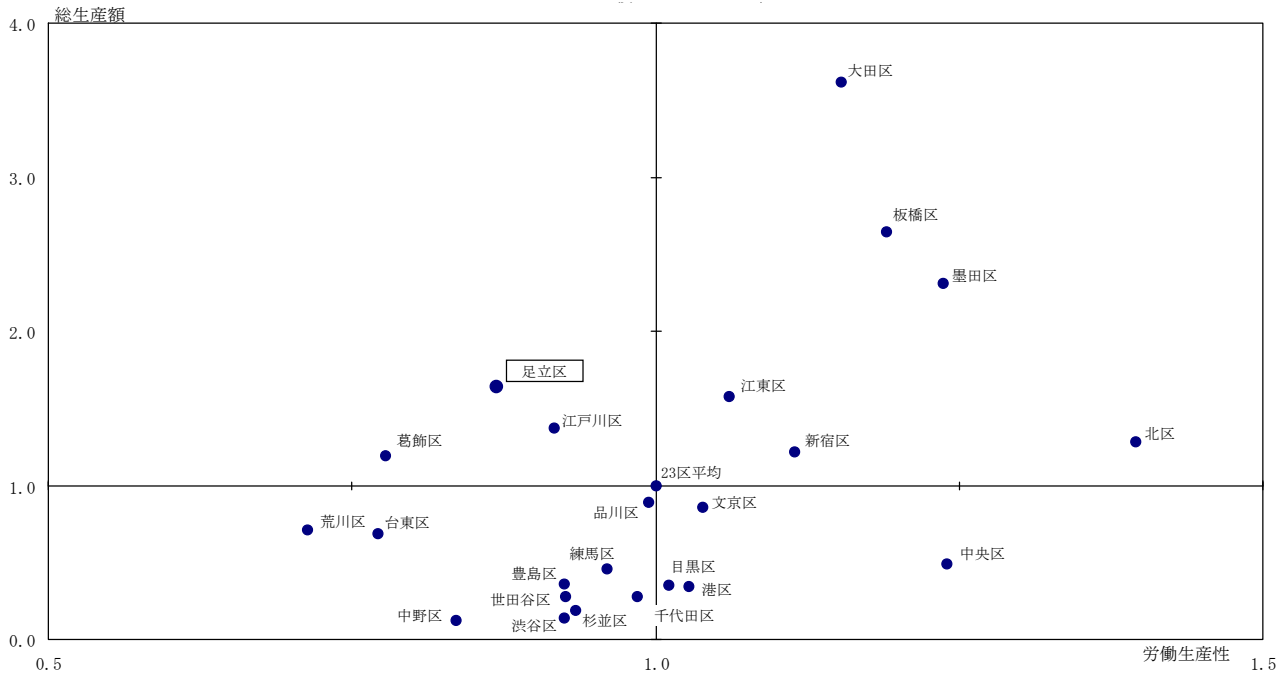

このように足立区は、「②総生産額は大きく、労働生産性は低い区」に位置付けられる。

足立区が区部で占める割合は、工場数9.1% (第4位)、従業者数8.5% (第3位)、製造品出荷額等7.3% (第5位) と上位を占めている。

足立区の総生産額は区部において、第4位と上位である。一方、従業者1人当たり総生産額は756万円と低く、第19位と下位にある。

製造業における産業の特徴を製造品出荷額等の産業中分類別特化係数でみると、表11、図14のようになる。特化係数をみると、東京都は全国に比較して、「印刷・同関連」「皮革・同製品」「情報通信機械」と「その他」に特化していることが分かる。

一方、足立区は東京都全体に比較して「皮革・同製品」「家具・装備品」「紙・紙加工品」「プラスチック」「鉄鋼業」「金属製品」等素材型製造業に特化している。

[用語の説明]

特化係数： 当該地域の産業がどの産業に特化しているかを数値的に示す係数である。足立区の特化係数を算出する場合には、いくつかの特化係数が考えられる。ここでは、全国値と東京都を基準とした特化係数を算出している。平均値は1.0であり、数値の大きさが産業の特化度を表している。算式は以下のとおりである。特化係数のレーダチャートは対数グラフに変換している。

全国値基準： 区の産業中分類別構成比 ÷ 全国の産業中分類別構成比

東京都基準： 区の産業中分類別構成比 ÷ 東京都の産業中分類別構成比

表10 23区別 工場数、従業者数、製造品出荷額等及び総生産額等

地 域	工 場 数		従 業 者 数		製 造 品 出 荷 額 等		総 生 産 額		従業者1人 当り 総生産額
	実数	構成比	実数	構成比	実数	構成比	実数	構成比	
東京都	40,137	-	404,917	-	1,048,187,778	-	438,846,765	-	1,083.8
区部	33,872	100.0	253,582	100.0	489,444,688	100.0	227,973,349	100.0	899.0
千代田区	358	1.1	3,217	1.3	5,095,983	1.0	2,758,029	1.2	857.3
中央区	573	1.7	4,536	1.8	9,196,936	1.9	4,894,639	2.1	1,079.1
港区	442	1.3	3,795	1.5	7,323,851	1.5	3,393,987	1.5	894.3
新宿区	961	2.8	12,426	4.9	29,481,488	6.0	12,059,412	5.3	970.5
文京区	993	2.9	9,406	3.7	15,420,359	3.2	8,501,825	3.7	903.9
台東区	2,290	6.8	10,153	4.0	14,983,115	3.1	6,814,601	3.0	671.2
墨田区	3,391	10.0	21,303	8.4	38,564,323	7.9	22,929,023	10.1	1,076.3
江東区	2,141	6.3	16,881	6.7	36,416,811	7.4	15,580,511	6.8	923.0
品川区	1,524	4.5	10,202	4.0	17,412,122	3.6	8,832,495	3.9	865.8
目黒区	459	1.4	3,917	1.5	6,922,433	1.4	3,446,050	1.5	879.8
大田区	4,362	12.9	35,741	14.1	77,958,664	15.9	35,847,571	15.7	1,003.0
世田谷区	467	1.4	3,433	1.4	5,320,494	1.1	2,767,125	1.2	806.0
渋谷区	185	0.5	1,679	0.7	2,608,279	0.5	1,351,394	0.6	804.9
中野区	278	0.8	1,683	0.7	2,382,162	0.5	1,224,480	0.5	727.6
杉並区	338	1.0	2,291	0.9	3,394,323	0.7	1,863,470	0.8	813.4
豊島区	532	1.6	4,460	1.8	7,031,351	1.4	3,590,452	1.6	805.0
北区	1,047	3.1	10,474	4.1	28,045,447	5.7	12,721,890	5.6	1,214.6
荒川区	2,106	6.2	11,289	4.5	14,260,939	2.9	7,006,282	3.1	620.6
板橋区	1,879	5.5	25,300	10.0	67,211,890	13.7	26,200,745	11.5	1,035.6
練馬区	699	2.1	5,409	2.1	9,753,884	2.0	4,522,300	2.0	836.1
足立区	3,094	9.1	21,464	8.5	35,958,124	7.3	16,235,024	7.1	756.4
葛飾区	3,139	9.3	17,445	6.9	24,338,504	5.0	11,807,330	5.2	676.8
江戸川区	2,614	7.7	17,078	6.7	30,363,206	6.2	13,624,714	6.0	797.8

注：総生産額の算式は次のとおりである。総生産額＝製造品出荷額等－原材料使用額等

図10 23区の工場数と製造品出荷額等の比較



図11 23区別の工場数



図12 23区別の従業者数

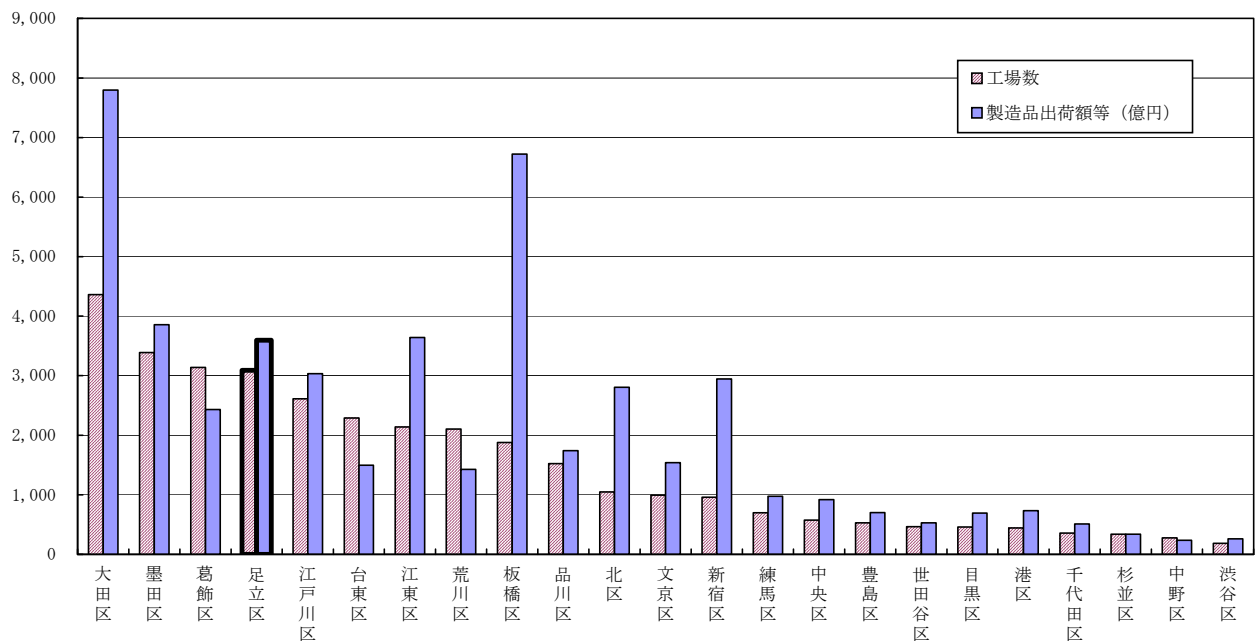

図13 23区別の製造品出荷額等

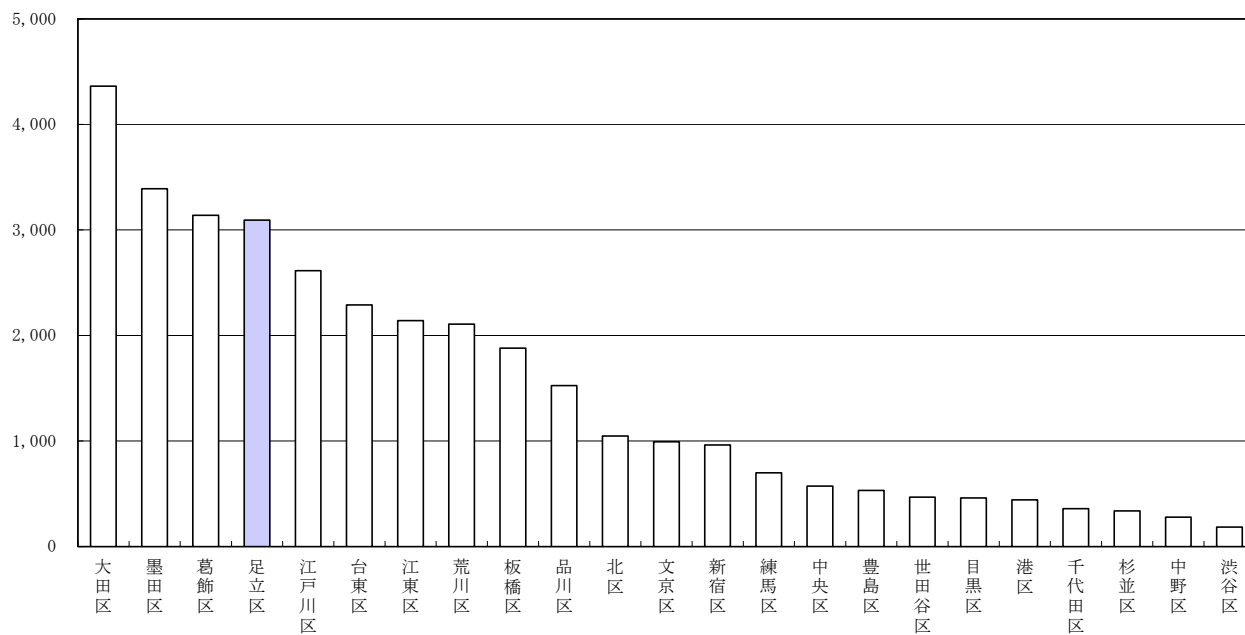

表11 製造品出荷額等の産業中分類別特化係数

産業別	足立区			区部			東京都の特化係数	出荷額等構成比	
	構成比	都内係数	全国係数	構成比	都内係数	全国係数		東京都	全国
09 食料品	9.1	1.22	1.22	7.3	0.98	0.98	1.00	7.4	7.4
10 飲料・飼料等	x	x	x	0.3	x	0.09	x	x	3.0
11 繊維工業	1.2	1.11	0.84	2.0	1.81	1.36	0.75	1.1	1.4
12 木材・木製品	0.4	1.43	0.50	0.5	1.83	0.64	0.35	0.3	0.8
13 家具・装備品	3.4	3.37	5.21	1.1	1.14	1.75	1.54	1.0	0.6
14 紙・紙加工品	5.5	3.14	2.39	3.3	1.89	1.44	0.76	1.8	2.3
15 印刷・同関連業	5.8	0.39	2.85	29.2	1.94	14.27	7.37	15.1	2.0
16 化学工業	8.2	2.01	0.99	5.5	1.34	0.66	0.49	4.1	8.3
17 石油・石炭	x	x	x	0.3	x	0.06	x	x	4.2
18 プラスチック	5.7	2.78	1.57	3.0	1.48	0.84	0.56	2.0	3.6
19 ゴム製品	1.2	1.00	1.20	1.0	0.82	0.99	1.20	1.2	1.0
20 皮革・同製品	9.3	6.90	63.66	2.8	2.06	19.04	9.22	1.4	0.1
21 窯業・土石	2.3	1.16	0.94	2.7	1.34	1.08	0.81	2.0	2.4
22 鉄鋼業	7.6	2.74	1.05	4.9	1.78	0.69	0.38	2.8	7.2
23 非鉄金属	1.9	1.43	0.62	2.1	1.52	0.66	0.44	1.4	3.1
24 金属製品	10.9	2.47	2.37	7.6	1.71	1.65	0.96	4.4	4.6
25 はん用機械	2.0	0.77	0.54	3.2	1.20	0.85	0.71	2.7	3.7
26 生産用機械	5.0	1.07	0.88	5.7	1.22	1.00	0.82	4.7	5.7
27 業務用機械	9.4	1.96	3.68	5.7	1.20	2.24	1.88	4.8	2.5
28 電子・デバイス	0.5	0.10	0.08	1.2	0.26	0.19	0.74	4.5	6.1
29 電気機械	2.4	0.29	0.47	3.5	0.42	0.69	1.65	8.3	5.0
30 情報通信	0.5	0.05	0.12	1.7	0.16	0.39	2.47	10.6	4.3
31 輸送用機械	3.0	0.21	0.16	1.9	0.14	0.10	0.74	13.9	18.9
32 その他	4.3	1.23	2.99	3.7	1.06	2.58	2.43	3.5	1.4

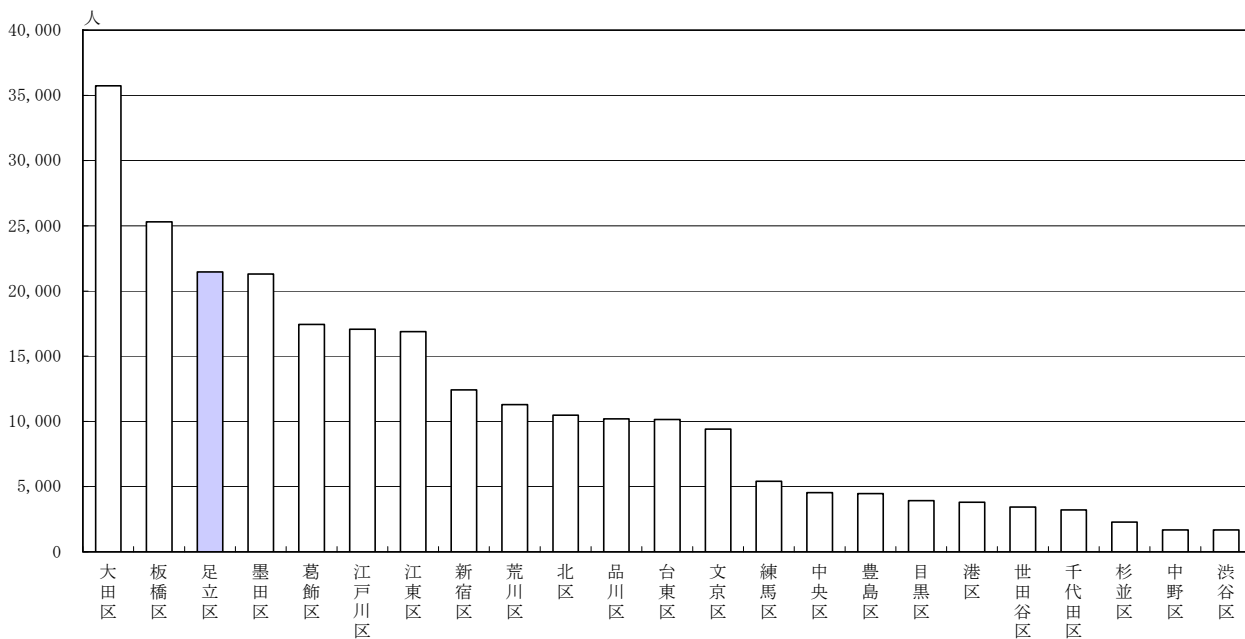
注：都内係数＝区の産業中分類別構成比÷東京都の産業中分類別構成比
 全国係数＝区の産業中分類別構成比÷全国の産業中分類別構成比
 東京都の特化係数＝東京都の産業中分類別構成比÷全国の産業中分類別構成比

図14 製造品出荷額等の産業中分類別特化係数

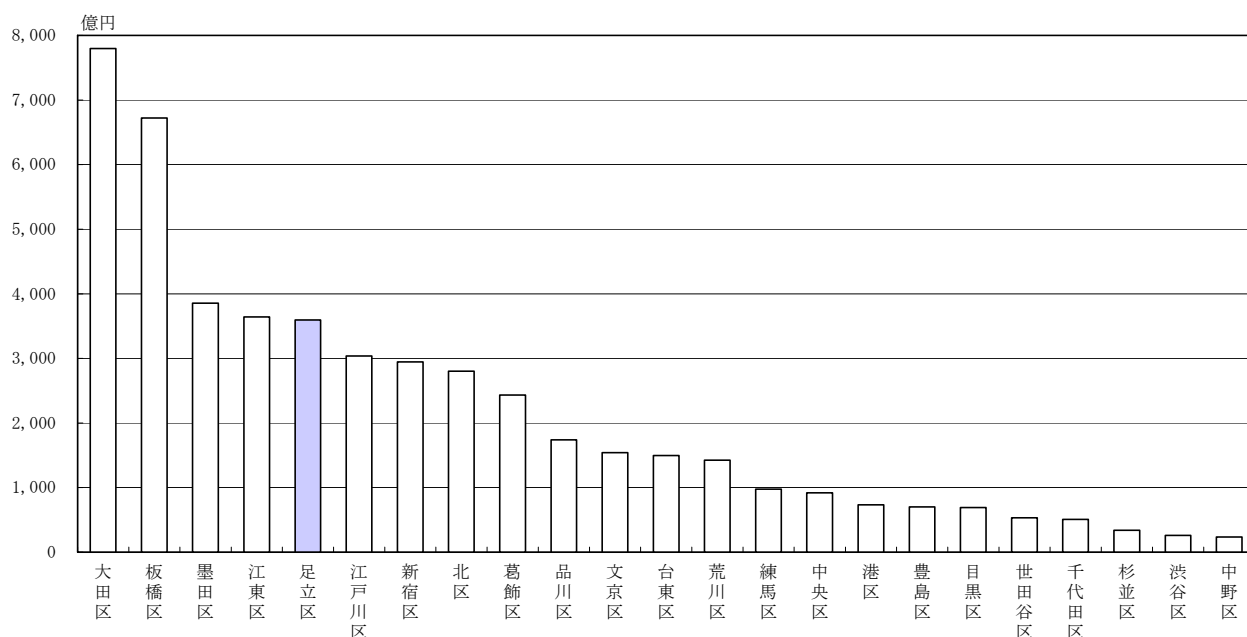
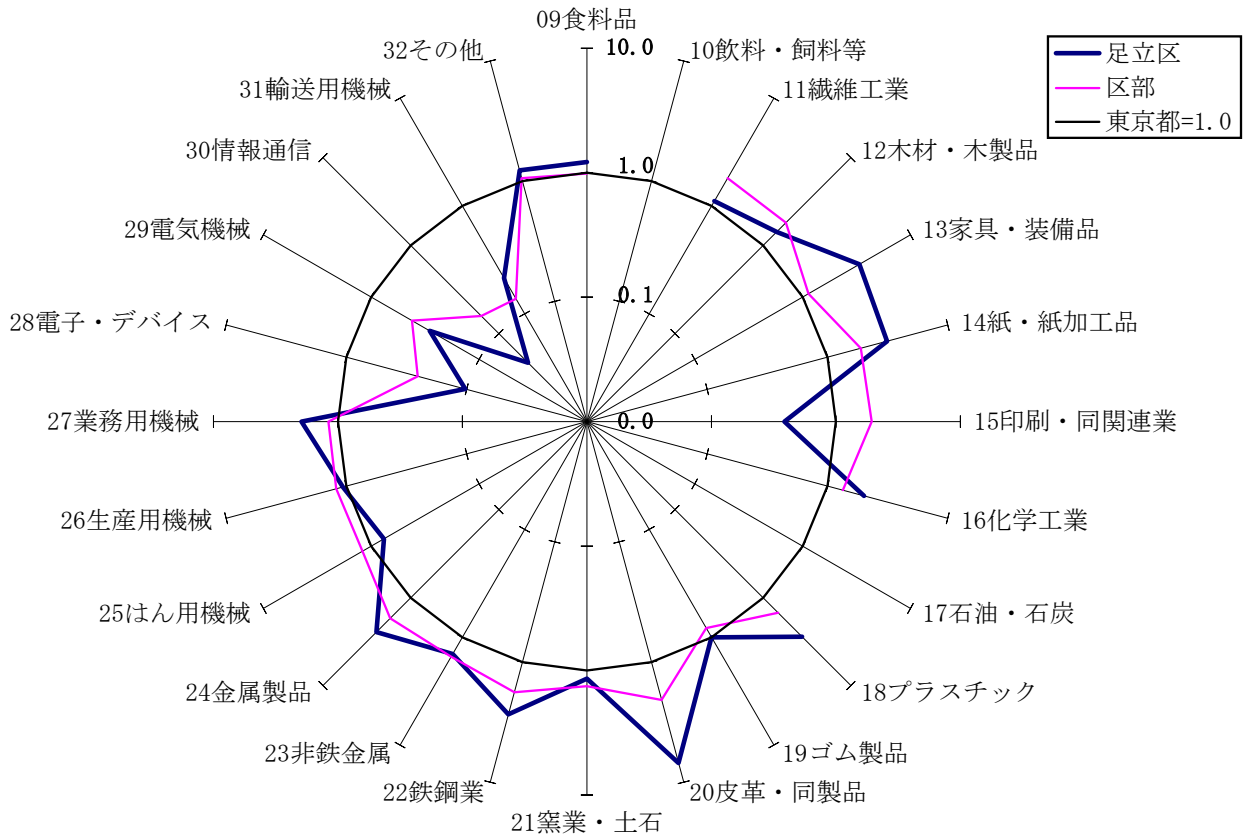

注1：対数グラフである。(東京都=1.0)

注2：足立区の飲料・飼料と石油・石炭は秘匿データのため推計できない。

II 統計表

第1表 業種（小分類）別 工場数、従業者数、製造品出荷額、現金給与総額、原材料使用額等
（その1）

業 種 別	工場数	従業者数	製 造 品 出 荷 額 等	現 金 給 与 総 額	原 材 料 使 用 額 等
		人	万円	万円	万円
総数	3,094	21,464	35,958,124	7,324,950	19,723,100
09 食料品製造業	116	1,955	3,255,043	502,519	1,797,039
091 畜産食料品製造業	4	154	1,159,083	61,559	709,368
092 水産食料品製造業	7	86	88,767	25,120	45,621
093 野菜缶詰・果実缶詰・農産保存食料品製造業	2	89	X	X	X
094 調味料製造業	1	3	X	X	X
096 精穀・製粉業	2	10	X	X	X
097 パン・菓子製造業	61	795	753,119	198,680	329,411
099 その他の食料品製造業	39	818	1,055,899	188,514	549,807
10 飲料・たばこ・飼料製造業	2	6	X	X	X
106 飼料・有機質肥料製造業	2	6	X	X	X
11 繊維工業	237	925	434,505	145,632	147,866
111 製糸業、紡績業、化学繊維・ねん糸等製造業	2	6	X	X	X
113 ニット生地製造業	2	4	X	X	X
114 染色整理業	3	41	27,801	13,070	8,366
115 網・網・レース・繊維粗製品製造業	4	21	14,780	4,780	6,521
116 外衣・シャツ製造業（和式を除く）	137	480	184,584	60,995	51,680
118 和装製品・その他の衣服・繊維製身の回り品製造業	34	120	43,822	14,746	14,315
119 その他の繊維製品製造業	55	253	152,377	49,788	65,042
12 木材・木製品製造業（家具・装備品を除く）	43	154	141,617	43,285	66,314
121 製材業、木製品製造業	2	7	X	X	X
122 造作材・合板・建築用組立材料製造業	9	30	38,304	10,234	20,884
123 木製容器製造業（竹、とうを含む）	9	25	14,738	4,355	6,312
129 その他の木製品製造業（竹、とうを含む）	23	92	88,575	28,696	39,118
13 家具・装備品製造業	171	871	1,211,930	304,165	666,143
131 家具製造業	109	541	651,144	176,471	346,818
132 宗教用具製造業	8	27	12,823	3,637	5,053
133 建具製造業	8	24	14,604	3,996	6,240
139 その他の家具・装備品製造業	46	279	533,359	120,061	308,032
14 パルプ・紙・紙加工品製造業	143	1,180	1,991,049	428,314	1,004,738
142 紙製造業	2	21	X	X	X
143 加工紙製造業	5	217	500,986	125,419	309,313
144 紙製品製造業	28	186	197,009	62,222	81,605
145 紙製容器製造業	92	662	894,978	205,718	415,354
149 その他のパルプ・紙・紙加工品製造業	16	94	398,076	34,955	198,466
15 印刷・関連業	241	1,607	2,094,515	572,577	951,464
151 印刷業	178	1,194	1,710,337	429,480	812,472
152 製版業	6	63	75,826	30,124	29,048
153 製本業、印刷物加工業	56	333	308,352	112,973	109,944
159 印刷関連サービス業	1	17	X	X	X
16 化学工業	32	1,177	2,958,701	646,343	1,955,754
162 無機化学工業製品製造業	2	12	X	X	X
163 有機化学工業製品製造業	1	120	X	X	X
164 油脂加工製品・石けん・合成洗剤・界面活性剤・塗装製造業	10	300	369,495	146,027	228,710
166 化粧品・歯磨・その他の化粧品調整品製造業	10	315	667,798	121,656	257,949
169 その他の化学工業	9	430	1,893,926	296,910	1,453,150

第1表 業種（小分類）別 工場数、従業者数、製造品出荷額、現金給与総額、原材料使用額等
（その2）

業 種 別	工場数	従業者数	製 造 品 出 荷 額 等	現 金 給 与 総 額	原 材 料 使 用 額 等
		人	万円	万円	万円
17 石油製品・石炭製品製造業	2	29	X	X	X
172 潤滑油・グリース製造業（石油精製業によらないもの）	1	20	X	X	X
174 舗装材料製造業	1	9	X	X	X
18 プラスチック製品製造業（別掲を除く）	189	1,431	2,033,762	445,866	1,078,932
181 プラスチック板・棒・管・継手・異形押出製品製造業	34	265	333,121	93,061	151,503
182 プラスチックフィルム・シート・床材・合成皮革製造業	43	275	300,283	72,347	130,933
183 工業用プラスチック製品製造業	47	405	707,305	128,402	383,842
184 発泡・強化プラスチック製品製造業	8	62	110,272	22,162	76,695
185 プラスチック成形材料製造業（廃プラスチックを含む）	4	12	38,915	4,751	29,496
189 その他のプラスチック製品製造業	53	412	543,866	125,143	306,463
19 ゴム製品製造業	71	415	447,522	111,027	225,134
192 ゴム製・プラスチック製履物・同附属品製造業	25	149	173,934	46,422	108,634
193 ゴムベルト・ゴムホース・工業用ゴム製品製造業	37	184	176,476	41,578	73,186
199 その他のゴム製品製造業	9	82	97,112	23,027	43,314
20 なめし革・同製品・毛皮製造業	424	2,056	3,359,213	537,268	2,134,317
201 なめし革製造業	2	14	X	X	X
202 工業用革製品製造業（手袋を除く）	1	35	X	X	X
203 革製履物用材料・同附属品製造業	48	104	41,256	9,133	17,683
204 革製履物製造業	77	660	1,372,651	187,725	966,621
205 革製手袋製造業					
207 袋物製造業	177	643	793,911	129,191	507,248
209 その他のなめし革製品製造業	31	78	33,042	8,086	16,602
21 窯業・土石製品製造業	29	339	827,808	174,725	524,277
211 ガラス・同製品製造業	20	152	290,991	60,342	130,437
212 セメント・同製品製造業	3	56	277,135	27,413	206,716
217 研磨材・同製品製造業	3	42	55,901	22,892	35,015
218 骨材・石工品等製造業	2	9	X	X	X
219 その他の窯業・土石製品製造業	1	80	X	X	X
22 鉄鋼業	18	307	2,726,154	153,171	2,197,509
222 製鋼・製鋼圧延業	1	147	X	X	X
223 製鋼を行わない鋼材製造業（表面処理鋼材を除く）	2	61	X	X	X
225 鉄素形材製造業	5	40	60,272	11,404	19,350
229 その他の鉄鋼業	10	59	171,198	23,730	110,702
23 非鉄金属製造業	37	300	697,952	90,756	518,414
232 非鉄金属第2次製錬・精製業（非鉄金属合金製造業を含む）	5	36	367,622	16,899	332,029
233 非鉄金属・同合金圧延業（抽伸、押出しを含む）	4	27	26,390	7,565	6,482
234 電線・ケーブル製造業	3	14	17,766	3,515	12,999
235 非鉄金属素形材製造業	21	170	254,003	45,460	164,215
239 その他の非鉄金属製造業	4	53	32,171	17,317	2,689
24 金属製品製造業	532	3,213	3,917,107	1,108,080	1,957,475
241 ブリキ缶・その他のめっき板等製品製造業	5	92	221,745	27,274	165,427
242 洋食器・刃物・手道具・金物類製造業	89	448	412,382	114,485	206,698
243 暖房装置・配管工事用附属品製造業	14	94	147,706	32,186	6,026
244 建設用・建築用金属製品製造業（製缶板金業を含む）	125	683	959,822	260,879	505,961
245 金属素形材製品製造業	67	352	349,476	101,024	168,709
246 金属被覆・彫刻業・熱処理業（ほうろう鉄器を除く）	124	832	769,567	315,750	273,080
247 金属線製品製造業（ねじ類を除く）	14	111	176,900	39,366	83,211
248 ボルト・ナット・リベット・小ねじ・木ねじ等製造業	49	267	352,439	97,587	172,454
249 その他の金属製品製造業	45	326	527,070	120,114	302,555

第1表 業種（小分類）別 工場数、従業者数、製造品出荷額、現金給与総額、原材料使用額等
（その3）

業 種 別	工場数	従業者数	製 造 品 出 荷 額 等	現 金 給 与 総 額	原 材 料 使 用 額 等
		人	万円	万円	万円
25 はん用機械器具製造業	73	474	731,664	185,872	309,218
252 ポンプ・圧縮機器製造業	19	211	424,148	94,405	173,639
253 一般産業用機械・装置製造業	28	143	171,147	54,499	87,134
259 その他のはん用機械・同部分品製造業	26	120	136,369	36,968	48,445
26 生産用機械器具製造業	238	1,320	1,812,305	501,658	802,646
261 農業用機械製造業（農業用器具を除く）	3	7	X	X	X
262 建設機械・鉱山機械製造業	6	81	133,653	27,828	80,008
263 繊維機械製造業	1	2	X	X	X
264 生活関連産業用機械製造業	57	322	518,647	116,497	248,619
265 基礎素材産業用機械製造業	9	53	73,763	18,473	22,297
266 金属加工機械製造業	51	288	476,323	126,395	220,715
267 半導体・フラットパネルディスプレイ 製造装置製造業	3	20	25,137	4,882	14,786
269 その他の生産用機械・同部分品製造業	108	547	576,699	205,789	214,132
27 業務用機械器具製造業	90	898	3,371,501	445,538	1,324,080
271 事務用機械器具製造業	4	36	71,802	16,770	42,432
272 サービス用・娯楽用機械器具製造業	13	432	2,761,316	277,653	990,202
273 計量器・測定器・分析機器・試験機・測量機械器具・理化学機械器具製造業	27	306	421,047	119,093	234,310
274 医療用機械器具・医療用品製造業	37	101	105,189	27,048	54,024
275 光学機械器具・レンズ製造業	9	23	12,147	4,974	3,112
28 電子部品・デバイス電子回路製造業	21	120	166,590	40,259	65,679
282 電子部品製造業	4	19	10,378	4,508	3,835
284 電子回路製造業	3	23	X	X	X
285 ユニット部品製造業	1	3	X	X	X
289 その他の電子部品・デバイス・電子回路製造業	13	75	102,280	25,951	45,041
29 電気機械器具製造業	65	578	850,357	204,361	450,732
291 発電用・送電用・配電用電気機械器具製造業	16	154	146,310	35,297	61,307
292 産業用電気機械器具製造業	8	112	194,545	50,375	95,070
293 民生用電気機械器具製造業	13	79	77,671	22,394	38,055
294 電球・電気照明器具製造業	19	134	252,079	49,152	168,239
295 電池製造業	2	29	X	X	X
296 電子応用装置製造業	3	47	74,597	26,696	28,150
297 電気計測器製造業	2	9	X	X	X
299 その他の電気機械器具製造業	2	14	X	X	X
30 情報通信機械器具製造業	16	146	177,521	39,073	113,407
301 通信機械器具・同関連機械器具製造業	3	16	X	X	X
302 映像・音響機械器具製造業	11	123	142,514	32,789	93,311
303 電子計算機・同附属装置製造業	2	7	X	X	X
31 輸送用機械器具製造業	71	690	1,073,854	234,369	574,001
311 自動車・同附属品製造業	55	620	1,007,503	213,642	546,445
312 鉄道車両・同部分品製造業	6	13	10,798	4,392	3,812
313 船舶製造・修理業、船用機関製造業	1	3	X	X	X
314 航空機・同附属品製造業					
319 その他の輸送用機械器具製造業	7	34	33,357	8,412	13,424
32 その他の製造業	233	1,273	1,543,869	396,535	745,881
321 貴金属・宝石製品製造業	40	221	264,718	72,657	98,215
322 装身具・装飾品・ボタン・同関連品製造業（貴金属・宝石製を除く）	75	335	353,631	81,674	169,347
323 時計・同部分品	2	5	X	X	X
324 楽器製造業	2	10	X	X	X
325 がん具・運動用具製造業	32	186	178,577	54,785	105,106
326 ペン・鉛筆・絵画用品・その他の事務用品 製造業	18	85	78,887	22,877	47,922
327 漆器製造業	2	5	X	X	X
328 畳・傘等生活雑貨製品製造業	14	57	70,651	15,017	30,079
329 他に分類されない製造業	48	369	586,992	144,258	293,239

第2表 業種（中分類）別 従業者規模別 工場数、従業者数、製造品出荷額、現金給与総額、原材料使用額等（その1）

業種別従業者規模	工場数	従業者数	製 造 品 出 荷 額 等				現金給与 総 額	原 材 料 使用額等
			総 額	製 造 品 出 荷 額	加 工 賃 収 入 額 等	そ の 他 収 入 額		
		人	万円	万円	万円	万円	万円	万円
総数	3,094	21,464	35,958,124	30,523,958	4,491,831	942,335	7,324,950	19,723,100
1～3人	1,700	3,429	1,784,690	1,169,246	596,833	18,611	464,294	698,452
4～9人	897	5,088	5,390,415	4,166,754	1,141,128	82,533	1,539,637	2,486,537
10～19人	293	3,943	5,726,842	4,694,200	854,151	178,491	1,501,883	2,794,416
20～29人	113	2,761	5,598,696	4,384,456	1,111,163	103,077	1,063,285	3,184,869
30～49人	46	1,741	3,698,303	2,850,252	461,516	386,535	653,733	2,192,067
50～99人	29	1,911	4,274,124	3,930,249	225,130	118,745	862,123	2,631,494
100人以上	16	2,591	9,485,054	9,328,801	101,910	54,343	1,239,995	5,735,265
100人以上の内訳								
(100～199人)	14	1,861	X	X	X	X	X	X
(300～499人)	2	730	X	X	X	X	X	X
09 食料品	116	1,955	3,255,043	2,555,697	625,629	73,717	502,519	1,797,039
1～3人	39	91	49,716	49,008	457	251	11,138	24,381
4～9人	38	237	216,699	205,941	10,758	0	52,759	107,354
10～19人	20	277	260,806	228,892	24,414	7,500	74,620	101,820
20～29人	7	189	794,859	183,942	590,000	20,917	57,312	324,722
30～49人	2	74	X	X	X	X	X	X
50～99人	5	397	1,021,034	975,985	0	45,049	157,669	779,942
100人以上	5	690	911,929	911,929	0	0	149,021	458,820
10 飲料・飼料等	2	6	X	X	X	X	X	X
1～3人	2	6	X	X	X	X	X	X
11 繊維工業	237	925	434,505	189,283	239,592	5,630	145,632	147,866
1～3人	162	324	100,762	44,578	55,431	753	22,755	32,232
4～9人	56	315	142,918	57,069	83,913	1,936	55,702	45,265
10～19人	15	184	122,649	60,284	59,665	2,700	44,591	40,173
20～29人	4	102	68,176	27,352	40,583	241	22,584	30,196
12 木材・木製品	43	154	141,617	107,715	10,419	23,483	43,285	66,314
1～3人	27	52	19,794	15,938	3,856	0	5,822	7,082
4～9人	13	60	55,130	48,312	6,563	255	17,286	27,275
10～19人	3	42	66,693	43,465	0	23,228	20,177	31,957
13 家具・装備品	171	871	1,211,930	1,106,254	59,660	46,016	304,165	666,143
1～3人	93	204	132,820	121,109	10,603	1,108	34,885	58,740
4～9人	64	367	361,457	319,521	37,198	4,738	129,575	163,266
10～19人	10	125	214,829	197,441	280	17,108	54,048	114,593
20～29人	1	29	X	X	X	X	X	X
30～49人	1	34	X	X	X	X	X	X
50～99人	2	112	X	X	X	X	X	X
14 紙・紙加工品	143	1,180	1,991,049	1,685,559	303,711	1,779	428,314	1,004,738
1～3人	58	126	70,853	36,841	33,912	100	18,784	31,191
4～9人	50	295	606,318	537,139	67,600	1,579	86,308	302,966
10～19人	25	346	433,003	347,178	85,725	100	123,077	180,121
20～29人	7	169	262,689	146,215	116,474	0	69,178	123,842
30～49人	1	42	X	X	X	X	X	X
50～99人	1	69	X	X	X	X	X	X
100人以上	1	133	X	X	X	X	X	X

第2表 業種（中分類）別 従業者規模別 工場数、従業者数、製造品出荷額、現金給与総額、原材料使用額等（その2）

業種別従業者規模	工場数	従業者数	製造品出荷額等				現金給与総額	原材料使用額等
			総額	製造品出荷額	加工賃収入額等	その他収入額		
		人	万円	万円	万円	万円	万円	万円
15 印刷・同関連業	241	1,607	2,094,515	1,184,903	906,407	3,205	572,577	951,464
1～3人	114	241	144,085	73,598	70,440	47	47,285	56,336
4～9人	85	501	488,767	206,048	281,939	780	162,300	179,937
10～19人	23	300	402,619	228,999	173,494	126	116,131	158,328
20～29人	12	294	494,450	404,110	90,238	102	144,533	282,256
30～49人	6	213	564,594	272,148	290,296	2,150	102,328	274,607
50～99人	1	58	X	X	X	X	X	X
16 化学工業	32	1,177	2,958,701	2,786,695	145,341	26,665	646,343	1,955,754
1～3人	4	8	8,214	3,080	5,134	0	1,832	2,416
4～9人	11	71	121,777	89,882	5,292	26,603	32,027	54,918
10～19人	4	49	97,198	84,616	12,520	62	25,231	60,023
20～29人	4	98	194,648	181,554	13,094	0	58,780	125,209
30～49人	3	105	X	X	X	X	X	X
50～99人	2	120	X	X	X	X	X	X
100人以上	4	726	2,075,301	1,973,391	101,910	0	434,005	1,516,337
17 石油・石炭	2	29	X	X	X	X	X	X
4～9人	1	9	X	X	X	X	X	X
20～29人	1	20	X	X	X	X	X	X
18 プラスチック	189	1,431	2,033,762	1,720,775	300,714	12,273	445,866	1,078,932
1～3人	86	177	117,330	83,311	33,968	51	31,302	47,740
4～9人	59	335	350,568	262,744	83,867	3,957	96,569	175,568
10～19人	30	426	586,946	426,490	152,191	8,265	145,675	307,610
20～29人	9	225	388,257	380,714	7,543	0	68,436	233,177
30～49人	2	79	X	X	X	X	X	X
50～99人	3	189	X	X	X	X	X	X
19 ゴム製品	71	415	447,522	369,436	73,786	4,300	111,027	225,134
1～3人	39	73	33,533	24,084	9,449	0	6,784	7,984
4～9人	22	124	100,268	80,473	19,795	0	25,722	53,707
10～19人	5	69	92,908	65,537	27,371	0	25,106	50,573
20～29人	4	107	X	X	X	X	X	X
30～49人	1	42	X	X	X	X	X	X
20 皮革・同製品	424	2,056	3,359,213	2,855,505	183,578	320,130	537,268	2,134,317
1～3人	315	609	193,660	84,572	108,748	340	31,410	81,784
4～9人	65	355	393,964	344,198	43,477	6,289	82,731	228,758
10～19人	22	285	512,532	478,898	28,202	5,432	104,950	322,506
20～29人	12	275	597,385	594,345	3,000	40	99,338	414,913
30～49人	6	238	878,147	569,967	151	308,029	75,656	656,639
50～99人	3	185	X	X	X	X	X	X
100人以上	1	109	X	X	X	X	X	X
21 窯業・土石	29	339	827,808	728,834	16,428	82,546	174,725	524,277
1～3人	11	20	9,028	6,320	2,708	0	1,692	1,987
4～9人	10	51	42,826	36,056	6,600	170	16,253	15,226
10～19人	4	63	270,116	254,836	5,800	9,480	39,976	194,960
20～29人	2	41	X	X	X	X	X	X
50～99人	2	164	X	X	X	X	X	X
22 鉄鋼業	18	307	2,726,154	2,711,425	14,729	0	153,171	2,197,509
1～3人	8	14	15,420	12,268	3,152	0	4,081	7,531
4～9人	5	30	73,943	73,338	605	0	10,992	24,792
10～19人	1	12	X	X	X	X	X	X
20～29人	2	52	X	X	X	X	X	X
50～99人	1	52	X	X	X	X	X	X
100人以上	1	147	X	X	X	X	X	X

第2表 業種（中分類）別 従業者規模別 工場数、従業者数、製造品出荷額、現金給与総額、原材料使用額等（その3）

業種別従業者規模	工場数	従業者数	製 造 品 出 荷 額 等				現金給与 総 額	原 材 料 使用額等
			総 額	製 造 品 出 荷 額	加 工 賃 収 入 額 等	そ の 他 収 入 額		
		人	万円	万円	万円	万円	万円	万円
23 非鉄金属	37	300	697,952	621,030	76,288	634	90,756	518,414
1～3人	19	37	19,973	13,832	6,141	0	5,051	5,997
4～9人	10	59	103,056	90,511	11,911	634	16,971	59,093
10～19人	3	45	X	X	X	X	X	X
20～29人	4	97	410,420	376,297	34,123	0	29,157	362,243
50～99人	1	62	X	X	X	X	X	X
24 金属製品	532	3,213	3,917,107	2,795,008	943,478	178,621	1,108,080	1,957,475
1～3人	279	566	290,498	178,503	108,177	3,818	87,440	103,793
4～9人	178	1,011	985,568	710,027	257,403	18,138	341,081	445,188
10～19人	48	646	849,217	680,608	150,559	18,050	255,354	358,993
20～29人	16	399	691,815	513,587	137,759	40,469	150,113	399,821
30～49人	7	238	433,855	265,461	123,665	44,729	117,454	256,126
50～99人	3	200	X	X	X	X	X	X
100人以上	1	153	X	X	X	X	X	X
25 はん用機械	73	474	731,664	663,637	55,669	12,358	185,872	309,218
1～3人	40	89	74,833	53,358	18,337	3,138	21,556	37,189
4～9人	23	141	178,107	144,657	31,954	1,496	53,906	74,113
10～19人	6	85	191,284	178,182	5,378	7,724	35,106	92,341
20～29人	2	45	X	X	X	X	X	X
30～49人	1	39	X	X	X	X	X	X
50～99人	1	75	X	X	X	X	X	X
26 生産用機械	238	1,320	1,812,305	1,612,469	149,730	50,106	501,658	802,646
1～3人	136	267	173,484	135,160	34,953	3,371	50,889	57,124
4～9人	60	299	303,820	243,837	56,516	3,467	110,164	110,561
10～19人	30	403	577,533	525,786	30,031	21,716	176,732	259,962
20～29人	9	209	482,049	436,692	28,230	17,127	102,760	213,601
30～49人	1	38	X	X	X	X	X	X
50～99人	2	104	X	X	X	X	X	X
27 業務用機械	90	898	3,371,501	3,288,382	35,829	47,290	445,538	1,324,080
1～3人	56	105	61,547	47,211	13,185	1,151	18,205	20,148
4～9人	24	123	80,661	57,370	18,483	4,808	34,309	25,533
10～19人	6	80	215,150	175,094	4,161	35,895	39,527	117,185
30～49人	1	49	X	X	X	X	X	X
50～99人	1	54	X	X	X	X	X	X
100人以上	2	487	X	X	X	X	X	X
28 電子・デバイス	21	120	166,590	143,836	19,440	3,314	40,259	65,679
1～3人	10	22	17,499	12,600	4,349	550	5,440	5,207
4～9人	8	44	64,428	50,868	10,796	2,764	15,614	31,760
10～19人	1	11	X	X	X	X	X	X
20～29人	2	43	X	X	X	X	X	X
29 電気機械	65	578	850,357	783,854	50,347	16,156	204,361	450,732
1～3人	30	66	43,676	23,097	20,559	20	11,590	16,855
4～9人	18	99	110,039	101,250	7,972	817	30,655	55,695
10～19人	9	130	241,443	222,296	4,430	14,717	57,966	107,723
20～29人	5	134	186,637	168,649	17,386	602	52,714	84,330
30～49人	2	79	X	X	X	X	X	X
50～99人	1	70	X	X	X	X	X	X

第2表 業種（中分類）別 従業者規模別 工場数、従業者数、製造品出荷額、
現金給与総額、原材料使用額等（その4）

業種別従業者規模	工場数	従業者数	製 造 品 出 荷 額 等				現金給与 総 額	原 材 料 使用額等
			総 額	製 造 品 出 荷 額	加 工 賃 収 入 額 等	そ の 他 収 入 額		
		人	万円	万円	万円	万円	万円	万円
30 情報通信	16	146	177,521	160,087	17,434	0	39,073	113,407
1～3人	4	10	5,810	2,745	3,065	0	1,323	1,067
4～9人	8	39	44,498	39,274	5,224	0	8,928	24,604
10～19人	1	10	X	X	X	X	X	X
20～29人	2	46	X	X	X	X	X	X
30～49人	1	41	X	X	X	X	X	X
31 輸送用機械	71	690	1,073,854	960,808	94,969	18,077	234,369	574,001
1～3人	31	58	28,650	17,155	11,316	179	6,977	12,644
4～9人	23	136	103,539	65,633	37,306	600	36,177	37,796
10～19人	9	124	114,214	70,147	44,067	0	39,311	51,588
20～29人	3	72	X	X	X	X	X	X
30～49人	4	154	213,545	213,545	0	0	48,902	110,989
100人以上	1	146	X	X	X	X	X	X
32 その他	233	1,273	1,543,869	1,359,181	168,653	16,035	396,535	745,881
1～3人	137	264	169,196	126,569	38,893	3,734	37,082	77,274
4～9人	66	387	398,688	339,230	55,956	3,502	118,302	183,732
10～19人	18	231	317,713	306,025	5,300	6,388	95,651	142,007
20～29人	5	115	190,133	184,152	4,000	1,981	49,627	114,676
30～49人	7	276	468,139	403,205	64,504	430	95,873	228,192

第3表 業種（中分類）別 経営組織別 工場数、従業者数、製造品出荷額、現金給与総額、
原材料使用額等（その1）

業種別従業者規模	工場数	従業者数			製造品出荷額等				現金給与総額	原材料使用額等
		総数	男	女	総額	製造品出荷額	加工賃収入額	その他収入額		
		人	人	人	万円	万円	万円	万円	万円	万円
総数	3,094	21,464	13,324	8,140	35,958,124	30,523,958	4,491,831	942,335	7,324,950	19,723,100
会社	1,770	18,384	11,553	6,831	34,848,661	29,973,531	3,942,886	932,244	7,065,446	19,333,810
1万～199万	17	77	45	32	65,072	44,967	20,105	0	22,924	14,483
200万～299万	4	13	7	6	X	X	X	X	X	X
300万～499万	717	3,582	2,082	1,500	3,457,682	2,581,899	856,434	19,349	1,113,847	1,478,967
500万～999万	230	1,391	814	577	1,533,797	1,162,500	358,620	12,677	456,632	720,778
1,000万～4,999万	752	9,846	6,172	3,674	17,488,206	14,988,387	2,111,218	388,601	3,758,315	9,529,685
5,000万～9,999万	35	2,215	1,568	647	8,572,580	7,640,996	555,254	376,330	1,046,334	5,021,830
1億円以上	15	1,260	865	395	3,719,989	3,544,457	40,245	135,287	662,393	2,562,911
組合・その他の法人	1	9	6	3	X	X	X	X	X	X
個人	1,323	3,071	1,765	1,306	1,097,443	538,624	548,945	9,874	256,948	382,262
09 食料品	116	1,955	749	1,206	3,255,043	2,555,697	625,629	73,717	502,519	1,797,039
会社	78	1,839	697	1,142	3,204,744	2,516,312	614,715	73,717	492,390	1,773,427
1万～199万	2	8	6	2	X	X	X	X	X	X
300万～499万	24	273	86	187	228,965	220,714	8,000	251	62,741	79,772
500万～999万	9	72	33	39	82,503	75,489	7,014	0	19,950	35,943
1,000万～4,999万	39	936	403	533	2,141,226	1,486,421	599,701	55,104	294,918	1,250,983
5,000万～9,999万	3	415	130	285	368,694	350,332	0	18,362	80,599	193,786
1億円以上	1	135	39	96	X	X	X	X	X	X
個人	38	116	52	64	50,299	39,385	10,914	0	10,129	23,612
10 飲料・飼料等	2	6	2	4	X	X	X	X	X	X
会社	2	6	2	4	X	X	X	X	X	X
1,000万～4,999万	2	6	2	4	X	X	X	X	X	X
11 繊維工業	237	925	408	517	434,505	189,283	239,592	5,630	145,632	147,866
会社	84	553	222	331	349,042	168,697	175,468	4,877	123,121	127,951
1万～199万	3	25	8	17	31,173	29,400	1,773	0	7,538	3,594
300万～499万	37	187	69	118	79,369	29,762	46,907	2,700	34,687	30,574
500万～999万	12	60	27	33	34,682	5,747	28,935	0	14,732	13,791
1,000万～4,999万	32	281	118	163	203,818	103,788	97,853	2,177	66,164	79,992
個人	153	372	186	186	85,463	20,586	64,124	753	22,511	19,915
12 木材・木製品	43	154	105	49	141,617	107,715	10,419	23,483	43,285	66,314
会社	17	99	71	28	124,023	93,734	6,806	23,483	38,878	59,005
300万～499万	8	32	21	11	37,691	37,291	400	0	10,456	21,226
500万～999万	4	15	8	7	8,279	4,784	3,240	255	4,827	1,360
1,000万～4,999万	5	52	42	10	78,053	51,659	3,166	23,228	23,595	36,419
個人	26	55	34	21	17,594	13,981	3,613	0	4,407	7,309
13 家具・装備品	171	871	647	224	1,211,930	1,106,254	59,660	46,016	304,165	666,143
会社	101	700	526	174	1,132,955	1,036,522	52,736	43,697	283,886	633,922
300万～499万	45	182	137	45	188,757	157,329	31,372	56	67,401	70,469
500万～999万	21	124	87	37	126,699	117,728	8,029	942	36,518	56,778
1,000万～4,999万	34	332	246	86	817,499	761,465	13,335	42,699	179,967	506,675
5,000万～9,999万	1	62	56	6	X	X	X	X	X	X
個人	70	171	121	50	78,975	69,732	6,924	2,319	20,279	32,221

第3表 業種（中分類）別 経営組織別 工場数、従業者数、製造品出荷額、現金給与総額、
原材料使用額等（その2）

業種別従業者規模	工場数	従業者数			製造品出荷額等				現金給与総額	原材料使用額等
		総数	男	女	総額	製造品出荷額	加工賃収入額	その他収入額		
		人	人	人	万円	万円	万円	万円	万円	万円
14 紙・紙加工品	143	1,180	742	438	1,991,049	1,685,559	303,711	1,779	428,314	1,004,738
会社	98	1,045	679	366	1,942,265	1,671,096	269,390	1,779	412,946	990,802
1万～199万	2	13	10	3	X	X	X	X	X	X
300万～499万	35	207	118	89	238,920	172,630	66,190	100	70,566	114,256
500万～999万	8	56	41	15	63,129	27,540	35,589	0	18,554	24,479
1,000万～4,999万	50	548	331	217	1,108,627	946,537	160,411	1,679	188,265	524,950
5,000万～9,999万	3	221	179	42	X	X	X	X	X	X
個人	45	135	63	72	48,784	14,463	34,321	0	15,368	13,936
15 印刷・関連業	241	1,607	1,012	595	2,094,515	1,184,903	906,407	3,205	572,577	951,464
会社	177	1,448	907	541	1,999,953	1,148,912	848,100	2,941	551,354	913,338
300万～499万	83	375	224	151	331,828	165,731	165,854	243	117,026	122,545
500万～999万	28	169	83	86	161,856	51,965	109,765	126	61,422	37,450
1,000万～4,999万	61	718	459	259	994,171	668,796	322,803	2,572	287,002	499,423
5,000万～9,999万	2	53	41	12	X	X	X	X	X	X
1億円以上	3	133	100	33	277,623	237,378	40,245	0	56,277	207,500
組合・その他の法人	1	9	6	3	X	X	X	X	X	X
個人	63	150	99	51	82,542	24,188	58,307	47	18,667	31,098
16 化学工業	32	1,177	758	419	2,958,701	2,786,695	145,341	26,665	646,343	1,955,754
会社	31	1,175	757	418	2,957,106	2,785,100	145,341	26,665	646,343	1,954,388
300万～499万	4	23	13	10	22,514	10,070	12,444	0	10,155	8,397
500万～999万	1	4	3	1	X	X	X	X	X	X
1,000万～4,999万	21	405	213	192	849,281	800,439	22,177	26,665	191,963	427,036
5,000万～9,999万	2	165	134	31	X	X	X	X	X	X
1億円以上	3	578	394	184	1,973,391	1,973,391	0	0	368,582	1,462,500
個人	1	2	1	1	X	X	X	X	X	X
17 石油・石炭	2	29	24	5	X	X	X	X	X	X
会社	2	29	24	5	X	X	X	X	X	X
1,000万～4,999万	1	20	17	3	X	X	X	X	X	X
1億円以上	1	9	7	2	X	X	X	X	X	X
18 プラスチック	189	1,431	784	647	2,033,762	1,720,775	300,714	12,273	445,866	1,078,932
会社	134	1,298	715	583	1,974,510	1,684,099	278,189	12,222	432,229	1,058,355
1万～199万	2	6	4	2	X	X	X	X	X	X
300万～499万	48	214	118	96	197,416	120,982	75,649	785	61,244	75,768
500万～999万	20	132	67	65	105,741	76,722	29,019	0	42,937	41,023
1,000万～4,999万	59	811	434	377	1,419,277	1,268,768	139,072	11,437	280,680	786,546
5,000万～9,999万	4	76	50	26	183,445	148,996	34,449	0	26,783	107,804
1億円以上	1	59	42	17	X	X	X	X	X	X
個人	55	133	69	64	59,252	36,676	22,525	51	13,637	20,577
19 ゴム製品	71	415	229	186	447,522	369,436	73,786	4,300	111,027	225,134
会社	39	346	193	153	425,575	356,552	64,723	4,300	108,035	219,837
300万～499万	18	82	45	37	58,480	33,631	24,849	0	18,213	28,083
500万～999万	4	56	24	32	45,816	29,486	16,330	0	15,145	21,604
1,000万～4,999万	16	166	101	65	321,279	293,435	23,544	4,300	74,677	170,150
5,000万～9,999万	1	42	23	19	X	X	X	X	X	X
個人	32	69	36	33	21,947	12,884	9,063	0	2,992	5,297

第3表 業種（中分類）別 経営組織別 工場数、従業者数、製造品出荷額、現金給与総額、
原材料使用額等（その3）

業種別従業者規模	工場数	従業者数			製造品出荷額等				現金給与総額	原材料使用額等
		総数	男	女	総額	製造品出荷額	加工賃収入額	その他収入額		
		人	人	人	万円	万円	万円	万円	万円	万円
20 皮革・同製品	424	2,056	1,144	912	3,359,213	2,855,505	183,578	320,130	537,268	2,134,317
会社	118	1,390	780	610	3,185,151	2,802,554	63,247	319,350	499,992	2,076,459
1万～199万	1	2	1	1	X	X	X	X	X	X
300万～499万	45	389	185	204	625,968	598,302	27,663	3	128,581	348,240
500万～999万	17	120	63	57	323,056	310,427	12,589	40	47,760	238,903
1,000万～4,999万	54	837	504	333	2,236,127	1,893,825	22,995	319,307	323,651	1,489,316
5,000万～9,999万	1	42	27	15	X	X	X	X	X	X
個人	306	666	364	302	174,062	52,951	120,331	780	37,276	57,858
21 窯業・土石	29	339	267	72	827,808	728,834	16,428	82,546	174,725	524,277
会社	19	310	251	59	810,656	715,780	12,330	82,546	171,750	515,309
300万～499万	8	46	38	8	48,198	43,068	4,960	170	17,285	18,349
500万～999万	2	9	6	3	X	X	X	X	X	X
1,000万～4,999万	6	72	54	18	99,221	82,621	7,120	9,480	36,486	51,119
5,000万～9,999万	2	103	87	16	X	X	X	X	X	X
1億円以上	1	80	66	14	X	X	X	X	X	X
個人	10	29	16	13	17,152	13,054	4,098	0	2,975	8,968
22 鉄鋼業	18	307	272	35	2,726,154	2,711,425	14,729	0	153,171	2,197,509
会社	15	304	269	35	2,725,159	2,710,934	14,225	0	153,171	2,197,259
300万～499万	4	10	6	4	9,341	8,941	400	0	4,320	3,324
500万～999万	1	3	1	2	X	X	X	X	X	X
1,000万～4,999万	8	92	79	13	228,033	214,208	13,825	0	32,442	130,211
5,000万～9,999万	1	147	137	10	X	X	X	X	X	X
1億円以上	1	52	46	6	X	X	X	X	X	X
個人	3	3	3	0	995	491	504	0	0	250
23 非鉄金属	37	300	183	117	697,952	621,030	76,288	634	90,756	518,414
会社	24	271	165	106	683,707	609,506	73,567	634	89,037	510,504
300万～499万	8	23	11	12	16,266	7,758	8,508	0	6,142	9,361
1,000万～4,999万	15	221	135	86	667,441	601,748	65,059	634	82,895	501,143
5,000万～9,999万	1	27	19	8	X	X	X	X	X	X
個人	13	29	18	11	14,245	11,524	2,721	0	1,719	7,910
24 金属製品	532	3,213	2,294	919	3,917,107	2,795,008	943,478	178,621	1,108,080	1,957,475
会社	329	2,755	1,998	757	3,735,520	2,690,672	867,347	177,501	1,064,630	1,892,108
1万～199万	3	12	9	3	5,952	1,600	4,352	0	3,654	2,087
200万～299万	1	4	2	2	X	X	X	X	X	X
300万～499万	152	690	464	226	600,082	403,512	192,174	4,396	226,099	250,077
500万～999万	42	255	171	84	261,024	183,765	66,846	10,413	85,737	128,020
1,000万～4,999万	125	1,421	1,045	376	2,029,937	1,562,408	398,723	68,806	575,538	994,647
5,000万～9,999万	4	213	174	39	440,983	196,262	204,252	40,469	101,853	261,675
1億円以上	2	160	133	27	X	X	X	X	X	X
個人	203	458	296	162	181,587	104,336	76,131	1,120	43,450	65,367
25 はん用機械	73	474	347	127	731,664	663,637	55,669	12,358	185,872	309,218
会社	51	427	316	111	708,723	652,215	44,570	11,938	179,945	301,755
1万～199万	1	6	4	2	X	X	X	X	X	X
300万～499万	19	82	60	22	91,463	76,934	11,811	2,718	29,226	52,458
500万～999万	5	19	12	7	17,957	13,021	4,936	0	7,471	5,518
1,000万～4,999万	25	245	180	65	599,303	562,260	27,823	9,220	144,248	243,779
5,000万～9,999万	1	75	60	15	X	X	X	X	X	X
個人	22	47	31	16	22,941	11,422	11,099	420	5,927	7,463

第3表 業種（中分類）別 経営組織別 工場数、従業者数、製造品出荷額、現金給与総額、
原材料使用額等（その4）

業種別従業者規模	工場数	従業者数			製造品出荷額等				現金給与総額	原材料使用額等
		総数	男	女	総額	製造品出荷額	加工賃収入額	その他収入額		
		人	人	人	万円	万円	万円	万円	万円	万円
26 生産用機械	238	1,320	997	323	1,812,305	1,612,469	149,730	50,106	501,658	802,646
会社	156	1,159	885	274	1,742,981	1,577,430	116,729	48,822	488,479	781,385
1万～199万	1	2	1	1	X	X	X	X	X	X
300万～499万	67	266	189	77	266,708	226,195	38,064	2,449	97,362	88,178
500万～999万	30	152	106	46	122,127	102,548	18,939	640	53,348	41,167
1,000万～4,999万	55	667	529	138	1,149,152	1,062,412	57,726	29,014	297,813	556,220
5,000万～9,999万	3	72	60	12	X	X	X	X	X	X
個人	82	161	112	49	69,324	35,039	33,001	1,284	13,179	21,261
27 業務用機械	90	898	653	245	3,371,501	3,288,382	35,829	47,290	445,538	1,324,080
会社	45	811	598	213	3,335,288	3,265,423	23,926	45,939	436,016	1,312,928
200万～299万	1	3	2	1	X	X	X	X	X	X
300万～499万	18	68	45	23	47,264	37,965	8,726	573	20,747	15,716
500万～999万	4	21	17	4	12,838	10,356	2,482	0	7,010	3,968
1,000万～4,999万	20	323	212	111	465,746	416,636	12,718	36,392	136,947	280,906
5,000万～9,999万	1	382	312	70	X	X	X	X	X	X
1億円以上	1	14	10	4	X	X	X	X	X	X
個人	45	87	55	32	36,213	22,959	11,903	1,351	9,522	11,152
28 電子・デバイス	21	120	70	50	166,590	143,836	19,440	3,314	40,259	65,679
会社	16	106	64	42	161,864	141,517	17,033	3,314	38,475	64,408
300万～499万	6	26	17	9	27,808	14,922	10,878	2,008	8,838	11,447
500万～999万	2	4	2	2	X	X	X	X	X	X
1,000万～4,999万	8	76	45	31	134,056	126,595	6,155	1,306	29,637	52,961
個人	5	14	6	8	4,726	2,319	2,407	0	1,784	1,271
29 電気機械	65	578	351	227	850,357	783,854	50,347	16,156	204,361	450,732
会社	47	508	327	181	825,588	774,927	34,605	16,056	194,583	443,830
300万～499万	10	33	19	14	26,113	17,982	8,111	20	11,369	10,756
500万～999万	5	35	23	12	46,340	40,110	6,026	204	9,226	25,621
1,000万～4,999万	29	370	235	135	561,721	525,421	20,468	15,832	141,213	276,047
5,000万～9,999万	3	70	50	20	191,414	191,414	0	0	32,775	131,406
個人	18	70	24	46	24,769	8,927	15,742	100	9,778	6,902
30 情報通信	16	146	68	78	177,521	160,087	17,434	0	39,073	113,407
会社	9	120	54	66	170,081	160,058	10,023	0	37,156	112,581
300万～499万	2	15	6	9	X	X	X	X	X	X
500万～999万	1	7	5	2	X	X	X	X	X	X
1,000万～4,999万	6	98	43	55	146,061	137,601	8,460	0	29,724	100,619
個人	7	26	14	12	7,440	29	7,411	0	1,917	826
31 輸送用機械	71	690	473	217	1,073,854	960,808	94,969	18,077	234,369	574,001
会社	46	627	435	192	1,050,868	950,225	82,609	18,034	228,884	565,152
1万～199万	1	1	1	0	X	X	X	X	X	X
300万～499万	18	83	46	37	46,402	15,902	30,364	136	19,165	13,599
500万～999万	2	11	6	5	X	X	X	X	X	X
1,000万～4,999万	23	454	332	122	855,583	788,546	49,139	17,898	176,875	477,075
5,000万～9,999万	1	38	22	16	X	X	X	X	X	X
1億円以上	1	40	28	12	X	X	X	X	X	X
個人	25	63	38	25	22,986	10,583	12,360	43	5,485	8,849
32 その他	233	1,273	745	528	1,543,869	1,359,181	168,653	16,035	396,535	745,881
会社	132	1,058	618	440	1,469,317	1,327,681	127,207	14,429	380,589	717,027
1万～199万	1	2	1	1	X	X	X	X	X	X
200万～299万	2	6	3	3	X	X	X	X	X	X
300万～499万	58	276	165	111	254,809	170,521	81,547	2,741	86,472	101,034
500万～999万	12	67	29	38	82,373	80,946	1,370	57	20,546	25,427
1,000万～4,999万	58	695	413	282	1,089,949	1,034,038	44,280	11,631	265,464	562,870
5,000万～9,999万	1	12	7	5	X	X	X	X	X	X
個人	101	215	127	88	74,552	31,500	41,446	1,606	15,946	28,854

注：「組合・その他の法人」の従業者数、製造品出荷額等は「会社」の合計数値に含まれる。

第4表 町丁別 工場数、従業者数、製造品出荷額等、年間経費（現金給与総額、原材料使用額等）
（その1）

町 丁 別	工場数	従業者数	製 造 品 出 荷 額 等				現金給与 総 額	原 材 料 使用額等
			総 額	製 造 品 出 荷 額	加 工 賃 収 入 額	そ の 他 収 入 額		
		人	万円	万円	万円	万円	万円	
総計	3,094	21,464	35,958,124	30,523,958	4,491,831	942,335	7,324,950	19,723,100
青井一丁目	9	80	186,540	177,796	8,744	0	34,206	126,256
青井二丁目	21	170	201,734	158,330	36,889	6,515	59,828	104,519
青井三丁目	19	166	273,658	246,937	15,889	10,832	58,520	181,613
青井四丁目	5	33	67,866	63,663	4,203	0	13,133	45,242
青井五丁目	5	16	9,265	7,862	1,403	0	5,098	2,742
青井六丁目	9	41	126,650	122,480	3,940	230	18,614	72,339
足立一丁目	14	62	56,287	51,310	4,977	0	14,687	26,617
足立二丁目	21	115	133,534	120,591	12,943	0	37,199	48,930
足立三丁目	17	120	193,719	186,998	6,721	0	40,344	115,653
足立四丁目	14	98	99,746	41,452	56,828	1,466	28,759	29,947
綾瀬一丁目	7	46	46,920	36,331	10,087	502	16,224	20,432
綾瀬二丁目	12	49	53,881	50,993	2,888	0	14,209	30,052
綾瀬三丁目	2	6	X	X	X	X	X	X
綾瀬四丁目	6	41	606,424	4,256	602,168	0	14,438	216,452
綾瀬五丁目	4	30	58,248	58,248	0	0	9,279	23,573
綾瀬六丁目	11	265	2,672,706	2,657,349	14,457	900	132,841	2,179,593
綾瀬七丁目	6	33	33,069	29,743	3,326	0	7,949	18,046
伊興一丁目	2	6	X	X	X	X	X	X
伊興二丁目	2	5	X	X	X	X	X	X
伊興三丁目	3	10	3,403	2,710	693	0	1,242	1,128
伊興四丁目	3	12	10,862	1,187	8,890	785	2,623	4,494
伊興五丁目	6	33	32,973	32,283	690	0	9,336	9,754
伊興町本町一丁目	0	0	0	0	0	0	0	0
伊興町本町二丁目	4	12	10,490	9,170	1,150	170	4,455	3,936
入谷一丁目	5	14	17,429	17,158	271	0	3,766	8,365
入谷二丁目	1	2	X	X	X	X	X	X
入谷三丁目	12	53	63,200	36,871	26,329	0	15,789	26,361
入谷四丁目	15	74	114,241	96,243	17,998	0	22,460	66,010
入谷五丁目	4	16	21,678	19,554	2,124	0	5,089	12,589
入谷六丁目	0	0	0	0	0	0	0	0
入谷七丁目	19	124	286,792	46,268	238,178	2,346	47,038	61,667
入谷八丁目	21	509	2,942,556	2,923,145	18,745	666	314,787	1,084,305
入谷九丁目	51	655	1,229,008	1,169,961	48,390	10,657	223,285	655,394
入谷町	0	0	0	0	0	0	0	0
梅島一丁目	27	324	489,098	448,341	40,757	0	116,831	265,222
梅島二丁目	19	82	72,859	66,461	6,398	0	18,604	38,130
梅島三丁目	21	219	292,313	195,629	81,822	14,862	68,036	148,156
梅田一丁目	7	40	45,081	40,442	4,639	0	11,004	6,317
梅田二丁目	17	132	121,376	107,269	13,307	800	40,150	53,772
梅田三丁目	27	158	257,469	199,156	58,313	0	79,081	87,300
梅田四丁目	33	125	119,219	63,471	29,437	26,311	30,180	55,845
梅田五丁目	33	190	199,134	172,475	15,006	11,653	69,527	98,133
梅田六丁目	26	165	223,263	207,000	15,193	1,070	52,840	82,824
梅田七丁目	7	88	107,485	51,105	56,380	0	31,416	82,872
梅田八丁目	1	4	X	X	X	X	X	X
扇一丁目	89	444	440,232	359,888	68,430	11,914	129,482	202,495
扇二丁目	43	240	220,730	161,297	36,340	23,093	63,921	79,844
扇三丁目	24	160	203,952	192,864	6,578	4,510	55,027	99,235
大谷田一丁目	5	21	23,579	21,300	2,279	0	5,224	14,481
大谷田二丁目	1	2	X	X	X	X	X	X
大谷田三丁目	12	75	39,429	11,171	28,258	0	17,324	4,335
大谷田四丁目	4	30	50,553	50,136	417	0	6,615	27,943
大谷田五丁目	12	65	99,593	74,471	10,072	15,050	11,269	70,474
興野一丁目	30	122	155,109	100,083	47,469	7,557	35,571	65,285
興野二丁目	28	156	125,227	76,805	44,517	3,905	42,262	36,142
小台一丁目	21	258	575,206	552,137	22,805	264	130,206	333,187
小台二丁目	76	356	432,956	340,615	87,221	5,120	119,884	223,977
加賀一丁目	3	5	2,634	2,454	180	0	477	1,751
加賀二丁目	9	65	80,356	73,252	3,604	3,500	21,877	24,220
加平一丁目	5	25	64,459	64,109	350	0	10,120	36,981
加平二丁目	5	26	24,031	4,531	19,500	0	11,148	4,621
加平三丁目	4	36	24,971	2,790	22,081	100	12,397	1,646
北加平町	8	29	30,781	19,189	6,421	5,171	10,653	12,203

注：数字のない場合でも町丁名は全て記載してある。

第4表 町丁別 工場数、従業者数、製造品出荷額等、年間経費（現金給与総額、原材料使用額等）
（その2）

町 丁 別	工場数	従業者数	製 造 品 出 荷 額 等				現金給与 総 額	原 材 料 使用額等
			総 額	製 造 品 出 荷 額	加 工 賃 収 入 額	そ の 他 収 入 額		
		人	万円	万円	万円	万円	万円	
栗原一丁目	8	53	116,495	105,741	10,754	0	21,883	49,654
栗原二丁目	4	22	26,429	26,319	110	0	6,429	14,634
栗原三丁目	8	29	19,653	12,216	7,437	0	3,489	9,823
栗原四丁目	4	10	4,446	2,640	1,806	0	2,663	1,822
弘道一丁目	11	41	22,077	14,094	7,023	960	7,390	8,547
弘道二丁目	9	59	82,549	75,271	7,278	0	17,966	35,315
江北一丁目	14	58	62,061	27,777	34,284	0	18,749	25,435
江北二丁目	18	228	447,162	340,219	10,985	95,958	115,711	315,242
江北三丁目	16	63	54,346	41,448	11,998	900	12,950	24,051
江北四丁目	14	69	66,910	63,827	3,083	0	21,249	26,689
江北五丁目	3	10	22,069	19,627	2,442	0	2,110	12,793
江北六丁目	3	10	12,644	11,624	1,020	0	4,924	5,419
江北七丁目	7	40	39,108	26,248	11,310	1,550	9,665	18,591
古千谷一丁目	0	0	0	0	0	0	0	0
古千谷二丁目	0	0	0	0	0	0	0	0
古千谷本町一丁目	10	49	54,996	45,839	3,952	5,205	14,133	32,747
古千谷本町二丁目	2	4	X	X	X	X	X	X
古千谷本町三丁目	6	14	13,394	5,041	8,353	0	2,561	4,999
古千谷本町四丁目	5	17	12,405	7,637	4,768	0	3,858	4,829
佐野一丁目	14	55	29,581	7,293	22,288	0	11,267	8,079
佐野二丁目	13	46	49,535	47,405	2,130	0	12,237	33,388
皿沼一丁目	7	25	54,985	53,909	1,076	0	2,417	41,277
皿沼二丁目	7	68	59,176	51,335	7,841	0	20,581	25,466
皿沼三丁目	20	103	121,074	99,610	21,364	100	32,999	48,260
鹿浜一丁目	13	70	107,964	88,988	18,551	425	31,040	52,664
鹿浜二丁目	10	55	88,203	57,441	30,762	0	26,173	26,787
鹿浜三丁目	21	122	122,495	92,380	30,115	0	38,730	61,247
鹿浜四丁目	20	95	141,659	136,716	3,328	1,615	33,183	77,507
鹿浜五丁目	8	88	106,498	40,840	65,658	0	23,763	55,676
鹿浜六丁目	14	51	62,309	49,149	12,820	340	15,612	31,455
鹿浜七丁目	9	40	40,519	33,256	6,973	290	14,376	13,945
鹿浜八丁目	13	56	59,640	34,371	25,269	0	19,426	25,441
島根一丁目	8	26	13,262	9,592	3,670	0	6,189	6,017
島根二丁目	20	162	198,819	185,110	13,709	0	39,973	148,317
島根三丁目	10	35	27,839	19,235	5,219	3,385	7,013	17,699
島根四丁目	6	43	163,193	122,104	420	40,669	13,876	120,511
新田一丁目	9	285	443,272	331,176	112,096	0	106,599	204,397
新田二丁目	21	241	466,680	271,544	175,925	19,211	112,765	273,299
新田三丁目	24	143	151,326	93,591	57,735	0	56,756	52,687
神明一丁目	1	3	X	X	X	X	X	X
神明二丁目	24	265	409,016	384,392	24,624	0	87,694	185,423
神明三丁目	5	21	15,215	8,613	6,602	0	7,399	3,024
神明南一丁目	19	183	303,413	281,341	12,592	9,480	70,401	165,778
神明南二丁目	15	102	213,251	195,942	13,109	4,200	33,817	119,820
関原一丁目	21	80	55,784	19,328	36,456	0	22,837	19,742
関原二丁目	48	252	266,954	206,845	58,309	1,800	53,147	109,908
関原三丁目	53	243	190,759	115,771	74,478	510	61,022	80,596
千住一丁目	4	10	12,335	11,725	610	0	2,470	1,470
千住二丁目	1	2	X	X	X	X	X	X
千住三丁目	3	7	820	400	420	0	407	88
千住四丁目	8	34	67,982	66,775	1,204	3	8,737	47,791
千住五丁目	15	82	103,889	91,624	12,265	0	21,469	61,382
千住曙町	19	191	227,875	184,321	43,554	0	71,565	153,615
千住旭町	8	53	75,106	53,424	4,028	17,654	21,301	43,574
千住東一丁目	10	95	142,155	100,610	40,145	1,400	34,818	67,701
千住東二丁目	12	57	91,218	90,533	634	51	19,931	54,184
千住大川町	24	227	447,926	384,118	10,366	53,442	93,464	269,584
千住河原町	11	44	52,771	44,987	7,574	210	16,450	21,206
千住寿町	10	35	18,507	9,648	8,859	0	7,389	4,667
千住桜木一丁目	3	6	2,167	1,617	550	0	1,084	594
千住桜木二丁目	15	63	73,233	63,682	8,882	669	20,218	37,601
千住関屋町	10	193	403,976	305,025	31,633	67,318	98,768	241,039
千住龍田町	19	214	466,700	459,201	7,499	0	86,468	241,935
千住中居町	11	38	38,405	29,769	6,164	2,472	9,245	23,273
千住仲町	6	24	21,338	19,669	1,669	0	8,146	6,780

注：数字のない場合でも町丁名は全て記載してある。

第4表 町丁別 工場数、従業者数、製造品出荷額等、年間経費（現金給与総額、原材料使用額等）
（その3）

町 丁 別	工場数	従業者数	製 造 品 出 荷 額 等				現金給与 総 額	原 材 料 使用額等
			総 額	製 造 品 出 荷 額	加 工 賃 収 入 額	そ の 他 収 入 額		
		人	万円	万円	万円	万円	万円	
千住橋戸町	11	51	62,254	41,929	20,174	151	17,015	10,387
千住緑町一丁目	16	420	400,743	390,540	8,754	1,449	178,042	129,112
千住緑町二丁目	35	183	236,983	218,932	13,437	4,614	57,469	116,595
千住緑町三丁目	25	102	96,719	90,230	6,114	375	30,057	41,490
千住宮元町	17	113	672,797	375,044	19,708	278,045	35,340	561,195
千住元町	20	134	193,740	177,025	16,683	32	43,997	115,202
千住柳町	6	13	2,846	0	2,846	0	318	587
竹の塚一丁目	2	5	X	X	X	X	X	X
竹の塚二丁目	3	46	89,905	69,131	8,033	12,741	19,457	58,507
竹の塚三丁目	4	9	2,170	2,020	150	0	738	618
竹の塚四丁目	3	12	18,117	15,012	0	3,105	4,331	9,552
竹の塚五丁目	4	29	27,237	23,234	4,003	0	4,856	17,980
竹の塚六丁目	0	0	0	0	0	0	0	0
竹の塚七丁目	4	18	4,008	1,400	2,608	0	3,100	729
辰沼一丁目	5	21	58,224	49,126	1,048	8,050	5,427	28,144
辰沼二丁目	31	203	360,652	325,838	34,674	140	70,382	229,366
中央本町一丁目	7	61	79,615	49,645	13,116	16,854	24,658	29,579
中央本町二丁目	9	53	83,603	78,578	4,985	40	20,064	57,050
中央本町三丁目	12	44	35,449	18,765	16,684	0	10,734	13,149
中央本町四丁目	23	141	152,965	143,741	6,799	2,425	41,240	79,471
中央本町五丁目	15	92	419,722	416,146	3,440	136	38,431	217,513
椿一丁目	2	24	X	X	X	X	X	X
椿二丁目	17	146	171,205	152,836	17,759	610	58,080	62,445
東和一丁目	5	20	12,245	9,164	3,081	0	3,108	6,673
東和二丁目	3	11	8,120	6,270	1,850	0	1,667	3,478
東和三丁目	12	102	176,913	156,788	20,125	0	34,933	95,599
東和四丁目	6	94	62,312	59,132	730	2,450	23,355	34,197
東和五丁目	10	43	41,078	24,728	15,395	955	10,457	21,760
舎人一丁目	4	31	34,869	32,065	1,704	1,100	8,909	24,246
舎人二丁目	10	85	107,803	105,503	2,300	0	30,930	50,869
舎人三丁目	7	27	17,604	11,688	5,916	0	5,454	6,012
舎人四丁目	4	16	11,722	9,756	556	1,410	4,105	5,104
舎人五丁目	13	85	57,084	27,402	29,682	0	22,470	24,187
舎人六丁目	0	0	0	0	0	0	0	0
舎人公園	0	0	0	0	0	0	0	0
舎人町	0	0	0	0	0	0	0	0
中川一丁目	6	48	40,011	23,623	16,388	0	15,872	17,271
中川二丁目	7	19	10,609	9,141	1,468	0	4,668	4,878
中川三丁目	4	14	9,099	0	9,099	0	2,822	5,649
中川四丁目	9	19	14,166	11,650	2,516	0	3,189	6,067
中川五丁目	8	47	50,645	38,194	12,451	0	12,018	22,774
西綾瀬一丁目	6	25	78,508	72,982	4,100	1,426	6,456	33,000
西綾瀬二丁目	14	111	169,548	166,734	2,814	0	39,116	114,497
西綾瀬三丁目	5	12	3,864	2,420	1,444	0	1,101	1,974
西綾瀬四丁目	4	38	42,553	39,794	2,759	0	12,516	16,041
西新井一丁目	9	23	8,784	6,337	1,860	587	2,091	3,485
西新井二丁目	5	13	6,107	2,530	3,577	0	2,118	2,349
西新井三丁目	6	52	59,288	53,538	5,750	0	17,692	21,465
西新井四丁目	28	119	84,182	22,915	61,225	42	24,256	17,428
西新井五丁目	16	116	89,167	72,547	16,620	0	34,069	34,709
西新井六丁目	12	96	143,643	142,352	1,091	200	33,696	17,271
西新井七丁目	8	168	345,894	325,645	20,249	0	61,970	164,021
西新井栄町一丁目	9	37	49,454	47,334	682	1,438	10,510	34,666
西新井栄町二丁目	3	9	8,588	8,588	0	0	1,441	5,209
西新井栄町三丁目	4	11	12,233	10,977	1,256	0	1,801	7,718
西新井本町一丁目	17	47	24,034	19,041	4,993	0	5,168	3,723
西新井本町二丁目	10	52	112,355	107,398	3,297	1,660	17,523	69,534
西新井本町三丁目	14	35	18,084	12,630	5,412	42	6,159	4,284
西新井本町四丁目	19	104	206,747	195,850	10,897	0	42,704	129,422
西新井本町五丁目	11	123	145,678	125,520	18,177	1,981	46,498	60,623
西伊興一丁目	16	134	186,702	169,630	17,072	0	42,914	123,604
西伊興二丁目	6	21	16,363	15,200	1,163	0	4,876	8,301
西伊興三丁目	8	35	28,686	22,799	5,887	0	8,227	15,692
西伊興四丁目	3	39	42,765	33,907	3,429	5,429	13,843	24,806
西伊興町	1	5	X	X	X	X	X	X

注：数字のない場合でも町丁名は全て記載してある。

第4表 町丁別 工場数、従業者数、製造品出荷額等、年間経費（現金給与総額、原材料使用額等）
（その4）

町 丁 別	工場数	従業者数	製 造 品 出 荷 額 等				現金給与 総 額	原 材 料 使用額等
			総 額	製 造 品 出 荷 額	加 工 賃 収 入 額	そ の 他 収 入 額		
		人	万円	万円	万円	万円	万円	
西加平一丁目	5	54	60,070	52,427	7,043	600	12,675	32,478
西加平二丁目	10	34	20,959	17,801	932	2,226	9,096	8,770
西竹の塚一丁目	1	5	X	X	X	X	X	X
西竹の塚二丁目	0	0	0	0	0	0	0	0
西保木間一丁目	15	79	50,288	41,247	9,041	0	15,874	20,888
西保木間二丁目	10	95	146,453	141,753	4,700	0	39,094	62,981
西保木間三丁目	2	11	X	X	X	X	X	X
西保木間四丁目	2	55	X	X	X	X	X	X
花畑一丁目	6	52	61,313	57,735	3,178	400	17,750	34,526
花畑二丁目	10	104	129,448	100,709	28,739	0	30,794	77,483
花畑三丁目	4	48	34,906	5,000	29,906	0	11,839	14,019
花畑四丁目	4	13	14,541	14,041	500	0	2,851	6,718
花畑五丁目	0	0	0	0	0	0	0	0
花畑六丁目	2	5	X	X	X	X	X	X
花畑七丁目	8	88	75,977	46,154	29,823	0	25,612	29,594
花畑八丁目	2	5	X	X	X	X	X	X
東綾瀬一丁目	3	10	3,114	1,500	1,614	0	1,900	904
東綾瀬二丁目	3	38	45,048	25,126	19,372	550	16,793	8,670
東綾瀬三丁目	1	2	X	X	X	X	X	X
東伊興一丁目	4	9	6,212	5,773	439	0	1,800	2,899
東伊興二丁目	11	40	56,280	55,004	1,276	0	15,088	35,060
東伊興三丁目	8	59	50,549	38,979	11,570	0	14,171	32,615
東伊興四丁目	2	9	X	X	X	X	X	X
東保木間一丁目	3	12	8,283	7,337	890	56	2,845	1,262
東保木間二丁目	15	76	83,305	66,361	15,166	1,778	21,492	42,776
東六月町	3	16	8,132	6,786	1,278	68	4,261	1,520
一ツ家一丁目	10	96	90,220	67,174	23,046	0	23,745	39,167
一ツ家二丁目	5	29	31,283	30,100	1,183	0	11,811	11,007
一ツ家三丁目	7	43	46,563	41,615	4,948	0	14,372	20,825
一ツ家四丁目	4	11	5,495	3,110	2,385	0	696	1,701
日ノ出町	15	44	27,023	20,362	5,593	1,068	7,724	13,427
平野一丁目	11	40	36,351	33,184	3,116	51	11,175	17,108
平野二丁目	3	6	2,445	1,945	500	0	1,494	1,140
平野三丁目	19	76	56,686	49,474	7,142	70	19,206	21,547
保木間一丁目	4	86	89,486	88,966	0	520	22,122	42,881
保木間二丁目	3	214	171,626	151,580	20,046	0	29,472	86,241
保木間三丁目	4	16	9,140	0	9,140	0	4,478	1,400
保木間四丁目	8	33	18,335	11,061	7,274	0	6,218	5,881
保木間五丁目	25	386	426,162	412,127	10,429	3,606	113,232	227,116
保塚町	23	112	77,443	31,428	45,412	603	30,690	25,717
堀之内一丁目	14	542	2,376,544	2,317,533	44,160	14,851	332,598	1,913,619
堀之内二丁目	18	133	128,022	70,399	57,600	23	44,353	62,357
南花畑一丁目	11	22	10,317	5,610	4,707	0	2,415	5,424
南花畑二丁目	26	101	89,353	59,860	29,393	100	19,823	45,219
南花畑三丁目	16	82	106,684	96,087	8,597	2,000	23,689	70,962
南花畑四丁目	3	13	11,427	8,194	3,233	0	3,680	4,563
南花畑五丁目	5	39	80,197	75,267	4,930	0	9,754	55,046
宮城一丁目	38	467	851,583	760,142	90,779	662	191,833	522,953
宮城二丁目	15	97	302,388	289,227	13,161	0	33,295	217,164
六木一丁目	12	122	181,894	164,324	16,313	1,257	32,263	123,521
六木二丁目	6	15	4,025	3,025	1,000	0	1,203	1,718
六木三丁目	13	75	66,318	40,490	25,828	0	17,339	36,347
六木四丁目	6	33	21,052	19,746	1,306	0	7,982	9,020
本木一丁目	26	133	160,235	131,659	28,571	5	41,218	86,965
本木二丁目	36	204	152,017	97,975	51,542	2,500	56,136	70,750
本木北町	20	90	68,617	47,056	21,561	0	20,764	28,208
本木西町	28	93	56,430	27,891	28,539	0	17,749	23,442
本木東町	17	78	39,006	19,283	19,723	0	16,563	17,079
本木南町	41	309	406,338	378,954	27,384	0	94,375	264,404
谷在家一丁目	4	32	59,630	2,900	56,730	0	16,397	24,885
谷在家二丁目	6	20	12,832	8,986	3,846	0	3,838	5,089
谷在家三丁目	10	146	201,370	185,060	16,310	0	52,614	91,453
谷中一丁目	12	88	91,100	84,806	5,886	408	30,292	41,496
谷中二丁目	5	25	24,774	21,322	3,193	259	8,148	10,439
谷中三丁目	7	13	2,837	1,285	1,072	480	828	598

注：数字のない場合でも町丁名は全て記載してある。

第4表 町丁別 工場数、従業者数、製造品出荷額等、年間経費（現金給与総額、原材料使用額等）
（その5）

町 丁 別	工場数	従業者数	製 造 品 出 荷 額 等				現金給与 総 額	原 材 料 使用額等
			総 額	製 造 品 出 荷 額	加 工 賃 収 入 額	そ の 他 収 入 額		
		人	万円	万円	万円	万円	万円	万円
谷中四丁目	6	53	70,364	69,714	650	0	24,142	26,712
谷中五丁目	1	2	X	X	X	X	X	X
柳原一丁目	17	118	207,701	182,085	1,640	23,976	46,775	116,773
柳原二丁目	19	112	196,311	184,638	10,917	756	34,573	120,891
六月一丁目	7	118	155,792	136,722	708	18,362	41,543	53,791
六月二丁目	4	21	14,568	13,818	750	0	6,427	4,786
六月三丁目	3	13	7,610	7,180	430	0	3,213	1,781
六町一丁目	10	50	101,402	81,216	2,939	17,247	12,734	39,281
六町二丁目	11	93	271,416	267,200	4,216	0	47,026	193,229
六町三丁目	12	57	54,544	53,644	900	0	15,873	34,887
六町四丁目	10	91	100,262	78,691	21,071	500	26,215	52,410

注：数字のない場合でも町丁名は全て記載してある。

第5表 町丁別 業種（中分類）別 工場数（その1）

業種別 町丁別	計	9 食料品	10 飲料・飼料等	11 繊維工業	12 木材・木製品	13 家具・装備品	14 紙・紙加工品	15 印刷・関連連業	16 化学工業	17 石油・石炭	18 プラスチック	19 ゴム製品	20 皮革・同製品	21 窯業・土石	22 鉄鋼業	23 非鉄金属	24 金属製品	25 はん用機械	26 生産用機械	27 業務用機械	28 電子・デバイス	29 電気機械	30 情報通信	31 輸送用機械	32 その他
総計	3,094	116	2	237	43	171	143	241	32	2	189	71	424	29	18	37	532	73	238	90	21	65	16	71	233
青井一丁目	9			1									4				1		1			2			
青井二丁目	21			2			1	2	2		1		2				4	1	3			1			2
青井三丁目	19			2		1	2				1		3				3		3				1	3	
青井四丁目	5			1									2				1							1	
青井五丁目	5			1		2											1								
青井六丁目	9	1		2								3							1		1				1
足立一丁目	14	2		1		1		1	1		1	1	3				4		1						2
足立二丁目	21	1		1			1				1	1	4	1			3		3		3				
足立三丁目	17			1		2		1	1		1	3	3				3		2						
足立四丁目	14	1		4				1			1		1			1		1		1					1
綾瀬一丁目	7												3				2		1						
綾瀬二丁目	12						1	1				3			1		3							1	2
綾瀬三丁目	2			1																					1
綾瀬四丁目	6	1										1					3								1
綾瀬五丁目	4	2										1													1
綾瀬六丁目	11			1						2		2			1		2		1						2
綾瀬七丁目	6			1				1				1				1									
伊興一丁目	2																		1						1
伊興二丁目	2					1					1														
伊興三丁目	3	1		1									1												
伊興四丁目	3										1														
伊興五丁目	6					1					1		2			1			1						1
伊興町本町一丁目	0																								
伊興町本町二丁目	4			1							1			1											1
入谷一丁目	5	1		1	1		1	1																	
入谷二丁目	1																								
入谷三丁目	12				1	1	2	1			2						2		3						
入谷四丁目	15			1		3	1					2					3		3						1
入谷五丁目	4					1					2							1							
入谷六丁目	0																								
入谷七丁目	19			1		2	2	3			1					5	1	1					1	1	1
入谷八丁目	21			1		2	2	2			2					2		1		2	1	3			2
入谷九丁目	51	1		1	1	7	3	1	1		5	1		2		1	11	2	7	2	1		1	3	
入谷町	0																								
梅島一丁目	27	1		2			1	6	1		1		2			5		1	1	1	1	1	2	1	1
梅島二丁目	19	1		2	1		1	1			1		3			5		2					1		1
梅島三丁目	21	1		2			1	1			3		2		1	5	1	2							2
梅田一丁目	7							2			1	1	2			1		1							
梅田二丁目	17	1		4		1	1				1	1	2	1		2	1	1				1		1	1
梅田三丁目	27	1		2				1			1	2	3		1	9		1					1		4
梅田四丁目	33	1		4		2	1	2				2	5			7	1	2	2						4
梅田五丁目	33	1				3	1		2		2		3			14	1	4							2
梅田六丁目	26			5			1		2		2	1	3		1	4	1	3	1						2
梅田七丁目	7			1							1		2			2							1		
梅田八丁目	1											1													
扇一丁目	89	2		6	1	11	4	2			2	1	11		2	21	3	7	4	1	2	1	4	4	4
扇二丁目	43	2		3	2	6	2	4	1		3		1		1	7		3	1	1	1		2	3	3
扇三丁目	24	2		1		2	1	2					6		1	6		1	1						
大谷田一丁目	5										1					3									1
大谷田二丁目	1																								1
大谷田三丁目	12	1		1	1	1		1			1		2		2	1			1						
大谷田四丁目	4										1		2											1	
大谷田五丁目	12												8												2
興野一丁目	30	1		2	1			4				4	4	1		5		2			1				5
興野二丁目	28	2		2	1	2					2	4	3			5		4						3	
小台一丁目	21				1		1	2			1					7		2	3	1					2
小台二丁目	76	2		7	1	5	6	5		1	1	7		2	1	26		2	3	1	1	1	2		2
加賀一丁目	3						1							1		1									

注：数字のない場合でも町丁名は全て記載してある。

第5表 町丁別 業種（中分類）別 工場数（その2）

業種別 町丁別	計	9 食料品	10 飲料・飼料等	11 繊維工業	12 木材・木製品	13 家具・装備品	14 紙・紙加工品	15 印刷・関連産業	16 化学工業	17 石油・石炭	18 プラスチック	19 ゴム製品	20 皮革・同製品	21 窯業・土石	22 鉄鋼業	23 非鉄金属	24 金属製品	25 はん用機械	26 生産用機械	27 業務用機械	28 電子・デバイス	29 電気機械	30 情報通信	31 輸送用機械	32 その他
加賀二丁目	9			1		1	1	1								2		1							
加平一丁目	5										1							1							2
加平二丁目	5			1		1	1									1						1			
加平三丁目	4	1											1			1									
北加平町	8								2							1		1				1			1
栗原一丁目	8			1	1	2		1				2	1									1			1
栗原二丁目	4	1										1	1												2
栗原三丁目	8			2								4												1	1
栗原四丁目	4				1			1			1													1	
弘道一丁目	11			1			2	2	1				2				2		1						
弘道二丁目	9	1		2			1						2				1	1	1						
江北一丁目	14				1	1					1					1	4	2	2			1			3
江北二丁目	18					2	1	1			1			2	1	1	3	4	4				1		1
江北三丁目	16			1				1			1		3			2	2	5	1	1				1	1
江北四丁目	14					1		1			1		1			2	2	3							2
江北五丁目	3										1				1		1								
江北六丁目	3																		1						2
江北七丁目	7	1						2								2						1			1
古千谷一丁目	0																								
古千谷二丁目	0																								
古千谷本町一丁目	10	2			1	1	1					1					1		1					3	
古千谷本町二丁目	2			1				1			1		2					1							
古千谷本町三丁目	6			1		1		1																	
古千谷本町四丁目	5			2							1														2
佐野一丁目	14					1	1	1					2				5	2	1			1			2
佐野二丁目	13	1		3				1					5			1	1		2			1			1
血沼一丁目	7			1		1		1								1		2	1						
血沼二丁目	7					1	1				3					1	1						1		
血沼三丁目	20				2	2	2	3			2					2	2	2	1				1		3
鹿浜一丁目	13					1	3	4				1	1			2	2	2	1						
鹿浜二丁目	10			1		1		3								3						1			1
鹿浜三丁目	21			5		2	1	3			3				1	1	2	2	1						3
鹿浜四丁目	20	2			6	1	4				1					2	3	3	1						
鹿浜五丁目	8	1				1	1				2					1		2							
鹿浜六丁目	14					4		1			1		1			5						1			1
鹿浜七丁目	9					1		2								2		1	1				1		1
鹿浜八丁目	13			3		5	1				2					1	1								1
島根一丁目	8			2									2			1		2							1
島根二丁目	20	3					2	4			1	1	4			2	2					1			1
島根三丁目	10			1		1					1		4			2									1
島根四丁目	6			1									1			1	1	1	1						
新田一丁目	9		1		1		1	1	2		1					1	1	1	1						
新田二丁目	21	1	1		1			2			1			1			9	1	2		1				1
新田三丁目	24			3			2	3			1	1		1		4	1	1	2		2				2
神明一丁目	1												1												
神明二丁目	24	2		1			1				2	3	2	1	1	1	6	3	1						
神明三丁目	5								1			1	1				1	1	1						
神明南一丁目	19	1		1			1	1				4	1		1	2	1	1	2	1			1		2
神明南二丁目	15			1		1			1		3	1	4			3	1	1							
関原一丁目	21			1				1			3	2	2			7	2	1	1						1
関原二丁目	48	1		6		2	4	6	1		4	1	5			10		4	1						3
関原三丁目	53	1		4	1	1	3	2			2	2	12	1		10	2	2	1			1		3	5
千住一丁目	4					1		1					1												
千住二丁目	1	1													1										
千住三丁目	3			1									1						1						
千住四丁目	8			1				1					4			1									1
千住五丁目	15						1	3			1		6												2
千住曙町	19					1	2		1		1		1			6		2	1	1		1			3
千住旭町	8			1		1		1					1			3									1
千住東一丁目	10						1					1	1			2		3	1						

注：数字のない場合でも町丁名は全て記載してある。

第5表 町丁別 業種（中分類）別 工場数（その3）

業種別 町丁別	計	9 食料 品	10 飲料・飼料等	11 繊維工業	12 木材・木製品	13 家具・装備品	14 紙・紙加工品	15 印刷・同関連業	16 化学工業	17 石油・石炭	18 プラスチック	19 ゴム製品	20 皮革・同製品	21 窯業・土石	22 鉄鋼業	23 非鉄金属	24 金属製品	25 はん用機械	26 生産用機械	27 業務用機械	28 電子・デバイス	29 電気機械	30 情報通信	31 輸送用機械	32 その他
千住東二丁目	12						1	2			2		2						3						
千住大川町	24	1			1		2	4	1				4		1		4		1	1				1	3
千住河原町	11	2						1									3	1	1	2	1				
千住寿町	10	1									1	1	2					2	1						3
千住桜木一丁目	3			1													1								
千住桜木二丁目	15			1		2	1	2	1			1	1				2		1	3					1
千住関屋町	10	1			1		1	3				1	1				2		1						
千住龍田町	19	1		1	1		1	4				1	1	1			1	1	3	1		1		1	2
千住中居町	11	1					1						3				3	1							2
千住仲町	6			1				1					2				1								1
千住橋戸町	11	1			1		2	3			1			1			1								1
千住緑町一丁目	16	1				1	1	1	1						1	2	2	1	3					3	
千住緑町二丁目	35					2	3	5			5		5	2			6	1	1		1				4
千住緑町三丁目	25					1	2	5			4		3				6	1						2	4
千住宮元町	17	2		2			2	2			1		3			1	3	2						1	1
千住元町	20	1		1		2		4					5	1			2	1	1		1			1	1
千住柳町	6			2									2									1			1
竹の塚一丁目	2			1																					1
竹の塚二丁目	3			1								1							1						1
竹の塚三丁目	4				1			1				1													1
竹の塚四丁目	3	1										1					1								1
竹の塚五丁目	4			1								1					1								1
竹の塚六丁目	0																								
竹の塚七丁目	4			1													2	1							
辰沼一丁目	5												3				2								
辰沼二丁目	31			4	1	2				2	1	5					7	2	6		1				
中央本町一丁目	7					1	1	2	1			1							1						
中央本町二丁目	9	1										1	2				4								1
中央本町三丁目	12							1			2		4				3	1							1
中央本町四丁目	23	1		2		1		1				1	4				9		1	2			1		1
中央本町五丁目	15						2	1					2						5	1			1		1
椿一丁目	2					1																			1
椿二丁目	17			3		1	2	1			1	1	1						2	3	1	1			1
東和一丁目	5			1								1	1				1								2
東和二丁目	3										1						1								1
東和三丁目	12	1		1				1			2	1	4				1		1						1
東和四丁目	6	1						1				1	1				1		1						1
東和五丁目	10							3			1		2						1			1			3
舎人一丁目	4			1							2												1		
舎人二丁目	10	1		1		2	1				2								3				1		1
舎人三丁目	7			1		1		1				1	1							1					
舎人四丁目	4			1							1									1	1				
舎人五丁目	13	1			1		2						1				2	1	2	2	1				
舎人六丁目	0																								
舎人公園	0																								
舎人町	0																								
中川一丁目	6			2							1						1		1			1			
中川二丁目	7	1				1							1						2				1		1
中川三丁目	4			1				1																	1
中川四丁目	9			2							1		3						1						2
中川五丁目	8	1		2									1				1		2					1	
西綾瀬一丁目	6			2									2					1						1	
西綾瀬二丁目	14								1			1			1		5			1					1
西綾瀬三丁目	5			1		1		1				1													
西綾瀬四丁目	4										2		1						1						
西新井一丁目	9	1							1				2				1	1		1					2
西新井二丁目	5												2				1			1				1	
西新井三丁目	6						1						1				1							1	2
西新井四丁目	28			3	2	1	1				2	1	5	2			2	1	3			3			2
西新井五丁目	16	2				1	2	2					4				4								1

注：数字のない場合でも町丁名は全て記載してある。

第5表 町丁別 業種（中分類）別 工場数（その4）

業種別 町丁別	計	9 食料品	10 飲料・飼料等	11 繊維工業	12 木材・木製品	13 家具・装備品	14 紙・紙加工品	15 印刷・同関連業	16 化学工業	17 石油・石炭	18 プラスチック	19 ゴム製品	20 皮革・同製品	21 窯業・土石	22 鉄鋼業	23 非鉄金属	24 金属製品	25 はん用機械	26 生産用機械	27 業務用機械	28 電子・デバイス	29 電気機械	30 情報通信	31 輸送用機械	32 その他
西新井六丁目	12	1		1		2	1	1	1				1						2	2					
西新井七丁目	8			4			1					2	1												
西新井栄町一丁目	9			1	1	1		1					2											3	
西新井栄町二丁目	3							1				1												1	
西新井栄町三丁目	4			1							1		1						1						
西新井本町一丁目	17			2								1	7					1		3				2	
西新井本町二丁目	10					2	1		1			2	2				1		1					1	
西新井本町三丁目	14				1	1		3				1	4					2		1					
西新井本町四丁目	19			2			1	1	1		1	1	4												
西新井本町五丁目	11	1						1			1	2	2									1	1	2	
西伊興一丁目	16			3	1	1					2	1	1			1	1	1		1				3	
西伊興二丁目	6			3							1	1	1											1	
西伊興三丁目	8	1						1			1						3	1						1	
西伊興四丁目	3							1					1						1						
西伊興町	1										1														
西加平一丁目	5					1					1			1				1				1			
西加平二丁目	10					2					1		4			1		1							
西竹の塚一丁目	1												1												
西竹の塚二丁目	0																								
西保木間一丁目	15	3		2				1			1		3				4		1						
西保木間二丁目	10				1		1	1						1			1	1					2	2	
西保木間三丁目	2																2								
西保木間四丁目	2					1											1								
花畑一丁目	6	2		2													1		1						
花畑二丁目	10			2		1		1			1		1				3		1					1	
花畑三丁目	4			1	1			1																1	
花畑四丁目	4					1							1						2						
花畑五丁目	0																								
花畑六丁目	2												1											1	
花畑七丁目	8	1				1		2									2						1		
花畑八丁目	2					2																			
東綾瀬一丁目	3											1					1						1		
東綾瀬二丁目	3							1									1				1				
東綾瀬三丁目	1			1																					
東伊興一丁目	4						1				2												1		
東伊興二丁目	11			1					1		2						2	2	1					2	
東伊興三丁目	8	1				1		1					4				1							1	
東伊興四丁目	2																								
東保木間一丁目	3			1		2																			
東保木間二丁目	15	3		4		1					3						2		1		1				
東六月町	3	1						1									1								
一ツ家一丁目	10	1		3			1	2					1					1							
一ツ家二丁目	5					1	1	1									1								
一ツ家三丁目	7						2				1	1												2	
一ツ家四丁目	4										2		2												
日ノ出町	15					2		2					2											5	
平野一丁目	11	1		1		1	1				2		2				3		1						
平野二丁目	3			1													1	2							
平野三丁目	19	3		3			1						7				1	2			1			1	
保木間一丁目	4												1							1		1		1	
保木間二丁目	3	1						1															1		
保木間三丁目	4						1										1	1							
保木間四丁目	8			2									1				1	1		1				2	
保木間五丁目	25	2			1			2		1	1		1				8	2		5			1	1	
保塚町	23			4		1	1	2			2		7				2		1					3	
堀之内一丁目	14	1					1	4		1	1	1					2		1			1			
堀之内二丁目	18			1		1	4	5			3						3						1		
南花畑一丁目	11	1		1				1				1					2	1	1			1		2	
南花畑二丁目	26	2		2				4			1		5				2	2	5				2	1	
南花畑三丁目	16										3		3				3		4					1	

注：数字のない場合でも町丁名は全て記載してある。

第5表 町丁別 業種（中分類）別 工場数（その5）

業種別	計	9 食料品	10 飲料・飼料等	11 繊維工業	12 木材・木製品	13 家具・装備品	14 紙・紙加工品	15 印刷・関連産業	16 化学工業	17 石油・石炭	18 プラスチック	19 ゴム製品	20 皮革・同製品	21 窯業・土石	22 鉄鋼業	23 非鉄金属	24 金属製品	25 はん用機械	26 生産用機械	27 業務用機械	28 電子・デバイス	29 電気機械	30 情報通信	31 輸送用機械	32 その他
町丁別																									
南花畑四丁目	3				1	1							1												
南花畑五丁目	5										1		1				1	1						1	
宮城一丁目	38	2				3	3	8	1		1			1		1	6	4	2		2		3		1
宮城二丁目	15					1			1		1			2		1	4	1		1			1	2	
六木一丁目	12	1		1			1	1			1	1	4				4	1						1	
六木二丁目	6			1			1					2					1								
六木三丁目	13			4			1				1	1					4							1	
六木四丁目	6	1					1				1	1		1					1						
本木一丁目	26					1	2	2	1		3	1	4				5	3	4						
本木二丁目	36	1		4	2		2	2			1	2	8				4	1	3	1	1		2	2	
本木北町	20	1					1	1			1	1	3	1			7	1	1		1			2	2
本木西町	28			3		2	1	2			3	1	6		1		4	1	1	1			1	1	1
本木東町	17	1		1		3		1			3		3			1	1	1	1					1	1
本木南町	41	1		4	2	2	1	6			1	2	6				10	1	1			1	2	1	1
谷在家一丁目	4					2	1										1								
谷在家二丁目	6				1	1									1		2								1
谷在家三丁目	10	2				1	1	2					1				2								1
谷中一丁目	12	2		1				4			1		1						3						
谷中二丁目	5						1					3							1						
谷中三丁目	7			2									3												2
谷中四丁目	6							1						1			1	1	1				1		
谷中五丁目	1						1																		
柳原一丁目	17				1			2			2		1		1		6		2						2
柳原二丁目	19	1		1		1	1	2				1	5				1	1	2	1	1				2
六月一丁目	7	2		1	1												1	1							1
六月二丁目	4			1									1				1	1							
六月三丁目	3							1									2								
六町一丁目	10	1				1									1		2			1					3
六町二丁目	11			1				1			1		3	1			1		1		1			1	
六町三丁目	12			1		1	1				1		4			1				1				1	1
六町四丁目	10			2			2						1				3	1							1

注：数字のない場合でも町丁名は全て記載してある。

III 參考資料

工業統計調査規則

昭和26年12月28日

通商産業省令第81号

最終改正 平成20年12月1日

経済産業省令第85号

統計法（昭和22年法律第18号）第3条第2項の規定に基き、工業統計調査規則を次のように制定する。

（省令の目的）

第1条 工業統計調査（指定統計第10号）を作成するための調査（以下「工業調査」という。）の施行に関しては、この省令の定めるところによる。

（調査の目的）

第2条 工業調査は、工業の実態を明らかにし、工業に関する施策の基礎資料を得ることを目的とする。

（調査の期日）

第3条 工業調査は、毎年12月31日現在によって行う。

（調査の範囲）

第4条 工業調査は、統計調査に用いる産業分類並びに疾病、傷害及び死因分類を定める政令の規定に基づき、産業に関する分類の名称及び分類表を定める等の件（平成19年総務省告示第618号）に定める日本標準産業分類に掲げる大分類E－製造業に属する事業所（国に属する事業所を除く。）について行う。

（調査の種類）

第5条 工業調査は、甲調査及び乙調査とする。

2 甲調査は、前条に規定する事業所であって、従業者30人以上のもの（製造、加工又は修理を行っていない本社又は本店であるものを除く。）について行う。

3 乙調査は、前条に規定する事業所であって、従業者29人以下のもの（製造、加工又は修理を行っていない本社又は本店であるものを除く。）について行う。

（調査事項）

第6条 甲調査は、次に掲げる事項について行う。

一 事業所の名称及び所在地

二 本社又は本店の名称及び所在地

三 他事業所の有無

四 経営組織

五 資本金額又は出資金額

六 従業者数

七 常用労働者毎月末現在数の合計

八 現金給与総額

九 原材料、燃料及び電力の使用額、委託生産費、製造等に関連する外注費（委託生産費並びに管理及び販売に係るものを除く。以下この条において同じ。）並びに転売した商品の仕入額

十 有形固定資産

十一 リース契約による契約額及び支払額

十二 製造品在庫額、半製品及び仕掛品の価額並びに原材料及び燃料の在庫額

- 十三 製造品出荷額等（品目別製造品出荷額、加工賃収入額及びその他収入額（当該事業所の事業によらないものを除く。以下この条において同じ。）をいう。以下この条において同じ。）及び品目別製造品在庫額
- 十四 品目別製造品出荷額、加工賃収入額及びその他収入額の合計金額
- 十五 内国消費税額（酒税、たばこ税、揮発油税及び地方道路税の納付税額又は納付すべき税額の合計額をいう。以下この条において同じ。）
- 十六 製造品出荷額等に占める直接輸出額の割合
- 十七 主要原材料名
- 十八 作業工程
- 十九 工業用地及び工業用水

2 乙調査は、次に掲げる事項について行う。

- 一 事業所の名称及び所在地
- 二 本社又は本店の名称及び所在地
- 三 他事業所の有無
- 四 経営組織
- 五 資本金額又は出資金額
- 六 従業者数
- 七 現金給与総額
- 八 原材料、燃料及び電力の使用額、委託生産費、製造等に関連する外注費並びに転売した商品の仕入額の合計金額
- 九 製造品出荷額等
- 十 品目別製造品出荷額、加工賃収入額及びその他収入額の合計金額
- 十一 内国消費税額
- 十二 製造品出荷額等に占める直接輸出額の割合
- 十三 主要原材料名及び簡単な作業工程

（調査票の様式）

第7条 甲調査及び乙調査は、それぞれ経済産業大臣が定める様式による工業調査票甲及び乙（以下「調査票」と総称する。）によって行う。

2 経済産業大臣は、前項の様式を定めたときは告示する。

（申告義務）

第8条 第4条に規定する事業所の管理責任者（以下「申告義務者」という。）は、第5条の区分に従い、調査票に掲げる事項について申告しなければならない。ただし、経済産業大臣が指定する企業（以下「本社一括調査企業」という。）に属する事業所にあつては、本社一括調査企業を代表する者（以下「本社一括調査企業の申告義務者」という。）が一括して申告しなければならない。

（準備調査）

第9条 都道府県知事は、調査を受ける事業所を確定するため、工業調査の実施に先立って第17条第1項に規定する工業調査員に準備調査を行わせ、経済産業大臣が定める様式により、工業調査準備調査名簿（以下「準備調査名簿」という。）一部を市町村長（東京都内の区のある地域では区長。以下同じ。）の定める日までに作成させなければならない。

2 経済産業大臣は、前項の様式を定めたときは告示する。

（調査の方法）

第10条 工業調査は、第17条第1項に規定する工業調査員が申告義務者に配布する調査票によって行

う。ただし、本社一括調査企業に対する調査は、経済産業大臣が本社一括調査企業の申告義務者に配布する調査票によって行う。

- 2 申告義務者が調査票の配布を受けなかったときは、その事業所の所在地を管轄する市町村長にその旨を申し出て配布を受けなければならない。ただし、本社一括調査企業の申告義務者が調査票の配布を受けなかったときは、経済産業大臣にその旨を申し出て配布を受けなければならない。

(調査票等の提出)

第11条 申告義務者は、調査票に所定の事項を記入し、記名して、一部を市町村長の定める日までに第17条第1項に規定する工業調査員に提出しなければならない。ただし、本社一括調査企業の申告義務者は、調査票に所定の事項を記入し、記名して、経済産業大臣が定める日までに経済産業大臣に提出しなければならない。

- 2 前項本文の規定により調査票の提出を受けた工業調査員は、当該調査票を当該工業調査員の第17条第3項に規定する担当調査区を管轄する市町村長に提出しなければならない。

第12条 市町村長は、市町村（東京都内の区のある地域では区。以下同じ。）内の準備調査名簿及び調査票を整理した上、審査し、準備調査名簿については、その写し一部を作成して保存し、準備調査名簿一部及び調査票一部を都道府県知事の定める日までに都道府県知事に提出しなければならない。

第12条の2 経済産業大臣は、第11条第1項ただし書の規定により提出された調査票を都道府県別に整理した上、審査し、当該調査票に記載された事業所の所在地を管轄する都道府県知事に当該調査票の一部送付する。

第13条 都道府県知事は、受理した準備調査名簿及び調査票を整理した上、審査し、準備調査名簿の写し一部及び調査票の写し一部を作成して保存し、調査票の内容を記録した電磁的記録（電子的方式、磁気的方式その他の他人の知覚によっては認識することができない方式で作られた記録をいう。以下同じ。）を作成して保存し、準備調査名簿の内容を記録した電磁的記録を作成しなければならない。

- 2 都道府県知事は、準備調査名簿一部及び準備調査名簿の内容を記録した電磁的記録を翌年5月31日までに、調査票一部及び調査票の内容を記録した電磁的記録を従業者4人以上の事業所については翌年6月30日までに、従業者3人以下の事業所については翌年8月10日までに、それぞれ経済産業大臣に提出しなければならない。

(事故の場合の措置)

第14条 市町村長は、天災事変その他避けることのできない事故のため、第12条に規定する都道府県知事の定める日より難いときは、直ちに、その旨を都道府県知事に報告しなければならない。

- 2 前項の規定による報告があつた場合には、都道府県知事は、直ちに、その旨を経済産業大臣に報告しなければならない。
- 3 前項の規定による報告があつた場合には、経済産業大臣は、第13条に規定する期限を、第1項の報告を行った市町村の地域に限り、別に定めることができる。
- 4 経済産業大臣は、前項の規定により第13条に規定する期限を別に定めたときは、その旨を告示する。

第15条及び第16条 削除

(統計調査員)

第17条 工業調査の事務に従事させるため、統計法第12条第1項に規定する統計調査員として都道府県に設置されるものは、次項に規定する事務を適正に執行する能力を有する者（次の各号に掲

げる者を除く。以下「工業調査指導員」という。)及び第4項に規定する事務を適正に執行する能力を有する者(次の各号に掲げる者を除く。以下「工業調査員」という。)とする。

- 一 国税徴収法(昭和34年法律第147号)第2条第11号に規定する徴収職員又は地方税法(昭和25年法律第226号)第1条第1項第3号に規定する徴税吏員
 - 二 警察法(昭和29年法律第162号)第34条第1項に規定する警察官又は同法第55条第1項に規定する警察官
- 2 工業調査指導員は、市町村長の調査実施上の指導を受けて、工業調査員に対する指導、調査票その他の調査関係書類の検査及びこれらに附帯する事務を行う。
 - 3 工業調査員は、市町村長から指定された調査区(以下「担当調査区」という。)を担当する。
 - 4 工業調査員は、市町村長の調査実施上の指導及び工業調査指導員の指導を受けて、担当調査区内にある事業所(本社一括調査企業に属する事業所を除く。)に係る調査票の配布及び取集、調査関係書類の作成その他これらに附帯する事務を行う。

第18条 削除

(実地調査)

第19条 統計官、統計主事その他の工業調査に関する事務に従事する者、工業調査指導員及び工業調査員は、統計法第13条の規定により、必要な場所に立ち入り、第6条第1項第6号から第19号まで及び第6条第2項第6号から第13号までに掲げる調査事項について検査し、調査資料の提供を求め、又は関係者に対し質問することができる。この場合には、職務を示す証票を示さなければならない。

(集計及び公表)

第20条 経済産業大臣は、調査票を審査した上、集計し、その結果を速やかに公表する。

(調査票等の保存期間)

第21条 市町村長の保存する準備調査名簿の写し並びに都道府県知事の保存する準備調査名簿の写し及び調査票の写しの保存期間は、2年とし、経済産業大臣の保存する準備調査名簿、調査票及び集計表の保存期間は、3年とする。

- 2 都道府県知事の保存する調査票の内容を記録した電磁的記録の保存期間は2年とし、経済産業大臣の保存する準備調査名簿、調査票及び集計表の内容を記録した電磁的記録は永年保存とする。

附 則 抄

- 1 この省令は、公布の日から施行する。
- 2 昭和25年工業センサス規則(昭和25年通商産業省令第99号。以下「旧規則」という。)は廃止する。

附 則 (平成20年12月1日経済産業省令第85号)

この省令は、公布の日から施行する。

工業調査票（甲）

平成20年工業統計調査 工業調査票甲 (従業員以上の事業所用)

1 事業所の名称及び所在地 (フリガナ) (住所)

2 本社又は本店の名称及び所在地 (住所)

3 他事業所の有無

4 経営組織

5 資本金額又は出資金額

6 従業員数 (年末現在)

7 現金給与総額 (年間)

8 原材料、燃料、電力の使用額、委託生産費、製造等に關する外注費及び販売した商品の仕入額の合計金額 (年間)

9 製造品出荷額等

ア 品目別製造品出荷額 (年間)

イ 加工費収入額 (年間)

ウ その他収入額 (年間)

10 ア、イ、ウの合計金額

11 消費税、たばこ税、揮発油税、地方道路税の合計額 (年間)

12 現金給与等以外の賞与

13 製造品の出産額、在庫品

14 13のア、イ、ウの合計金額

15 14のア、イ、ウの合計金額

16 15のア、イ、ウの合計金額

17 営業簿等による収入

18 17のア、イ、ウの合計金額

19 18のア、イ、ウの合計金額

20 19のア、イ、ウの合計金額

21 20のア、イ、ウの合計金額

22 21のア、イ、ウの合計金額

23 22のア、イ、ウの合計金額

24 23のア、イ、ウの合計金額

25 24のア、イ、ウの合計金額

26 25のア、イ、ウの合計金額

27 26のア、イ、ウの合計金額

28 27のア、イ、ウの合計金額

29 28のア、イ、ウの合計金額

30 29のア、イ、ウの合計金額

31 30のア、イ、ウの合計金額

32 31のア、イ、ウの合計金額

33 32のア、イ、ウの合計金額

34 33のア、イ、ウの合計金額

35 34のア、イ、ウの合計金額

36 35のア、イ、ウの合計金額

37 36のア、イ、ウの合計金額

38 37のア、イ、ウの合計金額

39 38のア、イ、ウの合計金額

40 39のア、イ、ウの合計金額

41 40のア、イ、ウの合計金額

42 41のア、イ、ウの合計金額

43 42のア、イ、ウの合計金額

44 43のア、イ、ウの合計金額

45 44のア、イ、ウの合計金額

46 45のア、イ、ウの合計金額

47 46のア、イ、ウの合計金額

48 47のア、イ、ウの合計金額

49 48のア、イ、ウの合計金額

50 49のア、イ、ウの合計金額

51 50のア、イ、ウの合計金額

52 51のア、イ、ウの合計金額

53 52のア、イ、ウの合計金額

54 53のア、イ、ウの合計金額

55 54のア、イ、ウの合計金額

56 55のア、イ、ウの合計金額

57 56のア、イ、ウの合計金額

58 57のア、イ、ウの合計金額

59 58のア、イ、ウの合計金額

60 59のア、イ、ウの合計金額

61 60のア、イ、ウの合計金額

62 61のア、イ、ウの合計金額

63 62のア、イ、ウの合計金額

64 63のア、イ、ウの合計金額

65 64のア、イ、ウの合計金額

66 65のア、イ、ウの合計金額

67 66のア、イ、ウの合計金額

68 67のア、イ、ウの合計金額

69 68のア、イ、ウの合計金額

70 69のア、イ、ウの合計金額

71 70のア、イ、ウの合計金額

72 71のア、イ、ウの合計金額

73 72のア、イ、ウの合計金額

74 73のア、イ、ウの合計金額

75 74のア、イ、ウの合計金額

76 75のア、イ、ウの合計金額

77 76のア、イ、ウの合計金額

78 77のア、イ、ウの合計金額

79 78のア、イ、ウの合計金額

80 79のア、イ、ウの合計金額

81 80のア、イ、ウの合計金額

82 81のア、イ、ウの合計金額

83 82のア、イ、ウの合計金額

84 83のア、イ、ウの合計金額

85 84のア、イ、ウの合計金額

86 85のア、イ、ウの合計金額

87 86のア、イ、ウの合計金額

88 87のア、イ、ウの合計金額

89 88のア、イ、ウの合計金額

90 89のア、イ、ウの合計金額

91 90のア、イ、ウの合計金額

92 91のア、イ、ウの合計金額

93 92のア、イ、ウの合計金額

94 93のア、イ、ウの合計金額

95 94のア、イ、ウの合計金額

96 95のア、イ、ウの合計金額

97 96のア、イ、ウの合計金額

98 97のア、イ、ウの合計金額

99 98のア、イ、ウの合計金額

100 99のア、イ、ウの合計金額

甲20年

甲20年

経済産業省

工業調査票（乙）

平成20年工業統計調査 工業調査票乙 (従業員29人以下の事業所用)

1 事業所の名称及び所在地 (フリガナ) (住所)

2 本社又は本店の名称及び所在地 (住所)

3 他事業所の有無

4 経営組織

5 資本金額又は出資金額

6 従業員数 (年末現在)

7 現金給与総額 (年間)

8 原材料、燃料、電力の使用額、委託生産費、製造等に關する外注費及び販売した商品の仕入額の合計金額 (年間)

9 製造品出荷額等

ア 品目別製造品出荷額 (年間)

イ 加工費収入額 (年間)

ウ その他収入額 (年間)

10 ア、イ、ウの合計金額

11 消費税、たばこ税、揮発油税、地方道路税の合計額 (年間)

12 現金給与等以外の賞与

13 製造品の出産額、在庫品

14 13のア、イ、ウの合計金額

15 14のア、イ、ウの合計金額

16 15のア、イ、ウの合計金額

17 16のア、イ、ウの合計金額

18 17のア、イ、ウの合計金額

19 18のア、イ、ウの合計金額

20 19のア、イ、ウの合計金額

21 20のア、イ、ウの合計金額

22 21のア、イ、ウの合計金額

23 22のア、イ、ウの合計金額

24 23のア、イ、ウの合計金額

25 24のア、イ、ウの合計金額

26 25のア、イ、ウの合計金額

27 26のア、イ、ウの合計金額

28 27のア、イ、ウの合計金額

29 28のア、イ、ウの合計金額

30 29のア、イ、ウの合計金額

31 30のア、イ、ウの合計金額

32 31のア、イ、ウの合計金額

33 32のア、イ、ウの合計金額

34 33のア、イ、ウの合計金額

35 34のア、イ、ウの合計金額

36 35のア、イ、ウの合計金額

37 36のア、イ、ウの合計金額

38 37のア、イ、ウの合計金額

39 38のア、イ、ウの合計金額

40 39のア、イ、ウの合計金額

41 40のア、イ、ウの合計金額

42 41のア、イ、ウの合計金額

43 42のア、イ、ウの合計金額

44 43のア、イ、ウの合計金額

45 44のア、イ、ウの合計金額

46 45のア、イ、ウの合計金額

47 46のア、イ、ウの合計金額

48 47のア、イ、ウの合計金額

49 48のア、イ、ウの合計金額

50 49のア、イ、ウの合計金額

51 50のア、イ、ウの合計金額

52 51のア、イ、ウの合計金額

53 52のア、イ、ウの合計金額

54 53のア、イ、ウの合計金額

55 54のア、イ、ウの合計金額

56 55のア、イ、ウの合計金額

57 56のア、イ、ウの合計金額

58 57のア、イ、ウの合計金額

59 58のア、イ、ウの合計金額

60 59のア、イ、ウの合計金額

61 60のア、イ、ウの合計金額

62 61のア、イ、ウの合計金額

63 62のア、イ、ウの合計金額

64 63のア、イ、ウの合計金額

65 64のア、イ、ウの合計金額

66 65のア、イ、ウの合計金額

67 66のア、イ、ウの合計金額

68 67のア、イ、ウの合計金額

69 68のア、イ、ウの合計金額

70 69のア、イ、ウの合計金額

71 70のア、イ、ウの合計金額

72 71のア、イ、ウの合計金額

73 72のア、イ、ウの合計金額

74 73のア、イ、ウの合計金額

75 74のア、イ、ウの合計金額

76 75のア、イ、ウの合計金額

77 76のア、イ、ウの合計金額

78 77のア、イ、ウの合計金額

79 78のア、イ、ウの合計金額

80 79のア、イ、ウの合計金額

81 80のア、イ、ウの合計金額

82 81のア、イ、ウの合計金額

83 82のア、イ、ウの合計金額

84 83のア、イ、ウの合計金額

85 84のア、イ、ウの合計金額

86 85のア、イ、ウの合計金額

87 86のア、イ、ウの合計金額

88 87のア、イ、ウの合計金額

89 88のア、イ、ウの合計金額

90 89のア、イ、ウの合計金額

91 90のア、イ、ウの合計金額

92 91のア、イ、ウの合計金額

93 92のア、イ、ウの合計金額

94 93のア、イ、ウの合計金額

95 94のア、イ、ウの合計金額

96 95のア、イ、ウの合計金額

97 96のア、イ、ウの合計金額

98 97のア、イ、ウの合計金額

99 98のア、イ、ウの合計金額

100 99のア、イ、ウの合計金額

乙20年

乙20年

経済産業省

あだちの工業

平成20年工業統計調査報告

発行日：平成23年3月

発行：足立区

〒120-8510 東京都足立区中央本町一丁目17-1

3880-5111（代）

編集：足立区 総務部 総務課 統計係