

みつけよう
いろいろな **エコ**
あだち再生館だより

7

No.120 | 2022

花王国際こども環境絵画コンテスト

入賞作品展示会

8/2 (火) → 8/31 (水)

作品の掲載可能期間終了のため
非表示にしております

〈表紙作品〉

タイトル「さかなやとりとなかよし」

作者「Aiya Lazghab（6歳）」

第5回コンテスト作品 優秀賞

ハートの中に鳥や花など理想の世界像を詰め込み、
「こうありたい」という子どもらしい願いや楽しさが伝わってくる。
滲みのあるタッチや鮮やかな色彩など、目を引く作品だ。



花王国際こども環境絵画コンテスト
KAO International Environment Painting Contest for Children

会場 ▶▶▶

あだち再生館2階

施設ご利用のみなさまへ

- 体調不良の方は来館をご遠慮ください。
- 入退館時に手指の消毒をお願いいたします。
- 来館時はマスクの着用をお願いいたします。
- 入館時に申請書の記入をお願いいたします。
- 入館時に非接触型体温計で体温測定をいたします。

環境図書コーナー

ごみ育

日本一楽しいごみ分別の本（太田出版）

著 滝沢秀一 イラスト ニコ・ニコルソン



ごみ清掃員兼芸人の滝沢秀一さんが、ごみや資源の分け方を、50問のクイズで楽しく説明します。ごみ収集の驚きエピソードがたっぷり詰まった一冊です。最終処分場の容量の限界や食品ロスの問題など、環境問題についての解説も。

3Rでごみが生まれ変わる

～リデュース・リユース・リサイクル～（金の星社）

監修 高月紘 編・著 WILL こども知育研究所



ごみとその処理方法を解説し、リデュース・リユース・リサイクルの知識を紹介。ごみを減らす大切さを子どもたちに伝える本です。循環型社会実現のための行政や企業の取り組みも紹介しています。

vol.04

知っておきたい 環境まめちしき



紙識別マーク

ご存じですか？リサイクルできる紙のこと

新聞、手紙やティッシュペーパーなど、私たちは多くの紙に囲まれて生活しています。これら大量の紙を作るために木を伐採しては、地球から緑がなくなってしまいます。地球の環境を守るためにも、紙のリサイクルがとても重要です。

しかし、紙にはリサイクルできないものもあります。

公益財団法人古紙再生促進センターでは、リサイクルができる紙とそうでないものを紹介しています。汚れ、臭いがついたもの、ラミネートや防水加工がされた紙は、機械トラブルや不良品を発生させる可能性があるため、区では資源として回収していません。中には「紙なのでリサイクルしましょう！」とマークがついているものもありますが、足立区の資源回収ルールに従い、燃やすごみとして処分してください。



出典：①公益財団法人 古紙再生促進センター

紙リサイクルの基礎知識 古紙に出してはいけない!! リサイクルできない紙類

②経済産業省 資源有効利用推進法（リサイクルマークについて）





2022/7/24 ~ 8/19

環境・リサイクル講座

※新型コロナウイルス感染拡大予防のため、一部講座が内容変更または開催中止になる場合があります。



13 環境美観に 具体的な対策を コズミックカレッジ くくりきよくてい 空力翼艇を作ろう!

出張

7/24 (日) 10:00 ~ 11:30

遠くまで滑空する空力翼艇を作り、飛行機が飛ぶ仕組みや、二酸化炭素を有効活用する方法について学びます。JAXA 宇宙教育センターの協力により実施します。

対象 小学生とその保護者 **定員** 20組(先着順) **参加費** 無料

持ち物 筆記用具

講師 あだち再生館職員

会場 中央本町地域学習センター レクリエーションホール



15 緑の豊かさも つなぐ 竹や篠を使って、 ブンブンゼミを作ろう

出張

7/29 (金) 10:00 ~ 12:00

天然の竹と篠を使って、回すと音が鳴るブンブンゼミを作ります。竹にまつわるいろいろなお話も紹介します。

対象 小学生とその保護者 **定員** 8組(先着順) **参加費** 100円

持ち物 筆記用具

講師 NPO 法人森林インストラクター会フォレスト 理事長 萩原 徹

会場 梅田地域学習センター 工作室



12 つくる責任 つかる責任 手ぬぐいで作る ランチバッグ

出張

7/31 (日) 10:00 ~ 12:00

自宅にある手ぬぐいを使って、ランチバッグを作ります。ランチバッグの使用で、レジ袋の利用を減らす習慣を身につけましょう。

対象 区内在住・在勤・在学の方 **定員** 8名(先着順) **参加費** 100円

持ち物 洗濯・アイロンをかけた手ぬぐい(90cm×35cm)、裁縫道具、ものさし、布切はさみ、チャコペン

講師 アトリエ J.J 伊藤順子

会場 舎人地域学習センター 第2学習室



7 エネルギーをみんなに そしてクリーンに 太陽熱でお湯をわかそう

8/3 (水) 9:30 ~ 12:00

太陽熱温水器キットの「エコドリーム」を使用してお湯をわかし、CO₂の排出が少ない太陽熱エネルギーについての理解を深めます。

対象 小学生とその保護者 **定員** 10組(先着順) **参加費** 1,000円

持ち物 ハサミ、セロテープ、筆記用具

講師 NPO 法人エコロジー夢企画 理事長 三井元子

会場 あだち再生館 リサイクル学習室・ベランダ



12 つくる責任 つかる責任 アップサイクルで カードケースづくり

8/7 (日) 14:00 ~ 16:00

コーヒー豆袋や小麦粉袋等のナナシノ商店街のお店から出た廃材を使って、オリジナルのカードケースを作ります。

対象 区内在住・在勤・在学の方 **定員** 10名(先着順) **参加費** 200円

持ち物 ほつれにくい古布(20cm×20cm)、布切はさみ、筆記用具

講師 ナナシノ商店街 涌井規子、鈴木公子

会場 あだち再生館 リサイクル学習室



12 つくる責任 つかる責任 古布で作るつゆくさ<2日制>

8/12・19 (金) 10:00 ~ 12:00

古布を使って、夏から秋にかけて花を咲かせるつゆくさの造花を作ります。好きな容器に挿して、つゆくさを飾ってみましょう。

対象 区内在住・在勤・在学の方 **定員** 10名(先着順) **参加費** 600円

持ち物 はさみ、定規、ボールペン

講師 古布の華「荷車」代表 吉田より子、女性団体連合会副会長 茂木福美

会場 あだち再生館 リサイクル学習室

» 講座のお申し込み方法

申込先

足立区リサイクルセンター あだち再生館

〒120-0011 足立区中央本町 2-9-1 [TEL] 03-3880-9800 [FAX] 03-3880-9801

申込方法

窓口・電話・ファックス(重複無効) **必要事項** 住所・氏名・電話番号・希望講座名

申込開始

令和4年7月12日(火) 定員に達した場合は、キャンセル待ちとなります。

※講座の詳細は、あだち再生館までお問い合わせください。



フードドライブ Food Drive

使い切れない食品をお持ちください!



あだち再生館では、
フードドライブ（未利用食品の回収）
を実施しています。

“ 足立区内では、全く手つかずの食品が1カ月に**375トン**
も廃棄されています!

家庭の食費が、区内全体で1カ月に**2億7000万円**も
無駄になっている計算です。

”

お持ちいただいた食品は、NPO 活動支援センターや
フードバンクを通して、必要とされる団体等にお届けしています。
※対象となる食品などについては、お問い合わせいただくか、
区の HP でご確認ください。

詳細はこちら



令和2年度 /

集まった食品ランキング@あだち再生館

- 1位 お菓子（チョコレート、スナック菓子など）
- 2位 インスタント食品（カップ麺、即席味噌汁など）
- 3位 レトルト食品（おかゆ、丼の具など）

Thank you!



アクセスマップ

Access Map

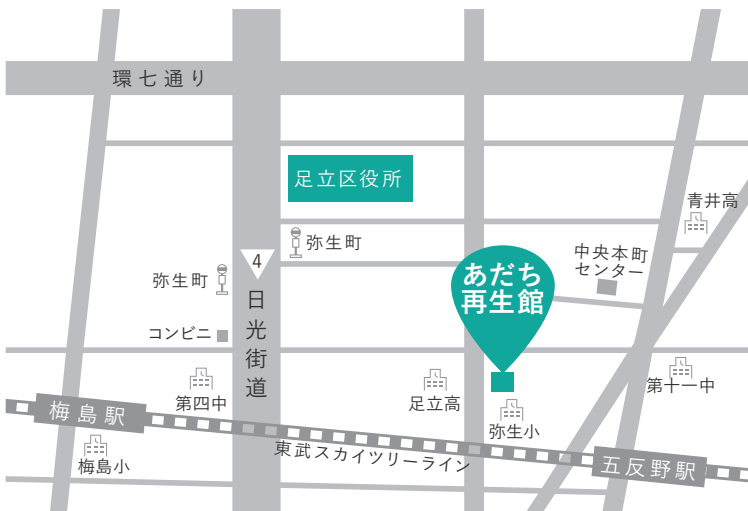

- ・東武スカイツリーライン「五反野駅」より徒歩10分
「梅島駅」より徒歩15分
 - ・「北千住駅」より都営バス北47系統「弥生町」下車徒歩5分
- ※駐車場はございません。車での来館はご遠慮ください。



インフォメーション Information

おもちゃ トレードセンター

8月14日(日)開催します。



毎月第2日曜日 10:00 ~ 16:00

おもトレの流れ

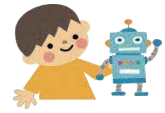

電気、電池、ぜんまいで
動く使わないおもちゃを
お持ちください。



おもちゃの状態に応じて
ポイントが貰えます。



貯めたポイントで
好きなおもちゃと
交換できます。

壊れたおもちゃはトイドクターが修理・再生
します。
捨てずに相談に来てください。

あだち再生館だより 2022年7月号

発行 足立区リサイクルセンター
あだち再生館

住所 〒120-0011 足立区中央本町 2-9-1

電話 03-3880-9800

F A X 03-3880-9801

営業時間 午前9時～午後5時

休館日 7月4日・11日・18日・19日・25日

※毎週月曜日・祝日休館

(月曜日が祝日の時は火曜日も休館)