

# みつけよう いろいろな **エコ**

あだち再生館だより

# 5

No.106 | 2021



古布で作る  
紫陽花の吊るし飾り

講座のくわしい内容は3面をご覧ください

感染症対策のため利用者の方にお願ひがあります。詳しくは2面へ。



## 施設ご利用のみなさまへ

- 体調不良の方は来館をご遠慮ください。
- 入退館時に手指の消毒をお願いいたします。
- 来館時はマスクの着用をお願いいたします。
- 入館時に申請書の記入をお願いいたします。
- 非接触型体温計で体温測定をさせていただきます。



「知ろう!!」

# プラスチックごみ問題

「考えよう!!」



つかう? やめる?

かんがえよう **プラスチック** (ほるぷ出版)

監修・解説 田崎 智宏 文 キム・ウンジュ

絵 イ・ジウォン 訳 清水 知佐子



プラスチックは“軽く”て“丈夫”でいろいろな姿に変形できる安くて便利なものですが、捨てられるとその便利さが一変。“軽さ”があだになり、風に飛ばされ海では流れ続け、“丈夫さ”はいつまでも海に残り続ける原因に。プラスチックの成り立ちから問題点まで、様々なことが学べる一冊。

海と地域を蘇らせる

**プラスチック「革命」** (日経 BP)

著 グンター・パウリ、マルコ・シメオーニ

監訳 枝廣 淳子 編 日経 ESG



「プラスチックごみを 800 度まで熱してガス化し、燃料として売り出す」「昆布を養殖しマイクロプラスチックを吸着させ回収する」ことを中心に、なるべく手間をかけず、廃棄されたプラスチックの有効活用を提案する一冊です。



## 環境コラム

第 11 回

Column

14 海の豊かさを守ろう

14 海の豊かさを守ろう



プラスチックごみによる海洋汚染が深刻化していることをご存知ですか? 年間約 800 万トンものプラスチックごみが海洋に流入し、このままのペースで海洋汚染が進むと、2050 年には「海洋中に存在するプラスチックの重量」が「魚の重量」を上回るという試算もあります。

環境保全のために、町中のお店では、プラスチックストローの代わりに紙製ストロー等を多く見かけるようになりました。また、レジ袋の有料化に伴ってエコバッグを使用する方が増え、プラスチックごみ削減への意識が世界的に高まっています。

あだち再生館でも、プラスチック資源の有効活用についてお伝えする講座や、エコバッグ作成の講座等を開催しています。プラスチックが環境に及ぼす影響や海の環境の現状、海洋保全について考えてみませんか?

SUSTAINABLE DEVELOPMENT GOALS  
SDGs ロゴマーク



SDGs の 17 のゴールを示すアイコン



# 環境・リサイクル講座

2021/5/16 ~ 6/12

講座で学んでほしいことを  
関係するSDGsゴールの  
マークで表しているよ♪



足立区温暖化対策キャラクター・ミリー

12 かき責任  
  
**コーヒーから知るSDGs**  
 5/16 (日) 14:00 ~ 16:00  
  
**中止**  
 会社でコーヒーからコーヒーの  
 おいしい淹れ方を学びます。コーヒーの  
 フェアトレード(公正な取引)などを通してSDGs  
 について学びましょう。

対象 区内在住・在勤・在学の方 定員 18名 参加費 500円(材料費)  
 持ち物

6 を世界に  
  
**ペットボトルでろ過機を作ろう**  
 5/23 (日) 14:00 ~ 16:00  
  
**中止**  
 ペットボトルを使ってろ過機を作ると、汚  
 れた水がきれいになる様子を観察しま  
 す。地球上で飲用可能な水の割合や、  
 世界の状況について学べる講座です。

対象 小学生とその保護者 定員 10組 参加費 100円(材料費)  
 持ち物

14 あそび  
  
**あまった茶で  
コットンボールモビールを作る**  
 5/30 (日) 14:00 ~ 16:00  
  
**中止**  
 あまった茶とストローを使って、お部屋  
 を飾るモビールを作りましょう。洋服や  
 プラスチックのリサイクルについても紹  
 介します。

対象 小学生とその保護者 定員 10組 参加費 100円(材料費)  
 持ち物 ストロー、ストロース、筆記用具

1 守ろう  
  
**おいしいリーフ茶の淹れ方を学ぼう**  
 6/2 (水) 13:00 ~ 15:00  
  
**中止**  
 環境にやさしいリーフ茶のおいしい淹れ  
 方を学びます。リーフ茶を普及させて、  
 緑茶飲料のペットボトルごみを減らして  
 いきましょう。

対象 区内在住・在勤・在学の方 定員 10名 参加費 無料  
 持ち物 口の輪

12 かき責任  
  
**さをり織りでランチョンマット作り**  
 6/5・12 (土) 13:00 ~ 15:00  
  
**中止**  
 着なくなったTシャツを裁断してひら状  
 にし、さをり織機でランチョンマット  
 を作ります。古布のリユース・リサイク  
 ルについて学びます。

対象 区内在住・在勤・在学の方 定員 10名 参加費 100円(材料費)  
 持ち物

1 つかう責任  
  
**古布で作る紫陽花の吊るし飾り**  
 6/8 (火) 10:00 ~ 12:00  
  
**中止**  
 古布を使って、夏にぴったりな、紫陽  
 花をモチーフにした吊るし飾りを作  
 ります。

対象 区内在住・在勤・在学の方 定員 10名 参加費 800円(材料費)  
 持ち物 裁縫道具、セロテープ

※新型コロナウイルス感染拡大予防のため、  
一部講座が内容変更または開催中止になる場合があります。

## » 講座のお申し込み方法

- 申込先** 足立区リサイクルセンター あだち再生館  
〒120-0011 足立区中央本町 2-9-1 [TEL] 03-3880-9800 [FAX] 03-3880-9801
  - 申込方法** 窓口・電話・はがき・ファックス(重複無効) **必要事項** 住所・氏名・電話番号・希望講座名
  - 申込開始** 令和3年5月1日 **申込締切** 開催日5日前に抽選(休館日と重なる場合は、休館日の前日)
- ※講座の詳細は、あだち再生館までお問い合わせください。





# フードドライブ Food Drive

使い切れない食品をお持ちください!



あだち再生館では、  
フードドライブ（未利用食品の回収）  
を実施しています。

“

足立区内では、全く手つかずの食品が1カ月に**375トン**  
も廃棄されています!

家庭の食費が、区内全体で1カ月に**2億7000万円**も  
無駄になっている計算です。

”

お持ちいただいた食品は、NPO 活動支援センターや  
フードバンクを通して、必要とされる団体等に届けられます。  
※対象食品など、詳しくはお問い合わせいただくか、区の  
HPでご確認ください。

足立区 食品ロス



## アクセスマップ Access Map

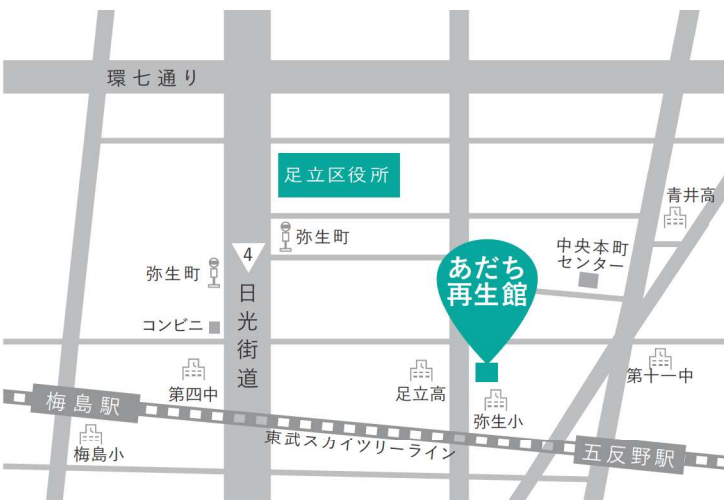

- ・東武スカイツリーライン「五反野駅」より徒歩 10 分  
「梅島駅」より徒歩 15 分
  - ・「北千住駅」より都営バス北 47 系統「弥生町」下車徒歩 5 分
- ※駐車場はございません。車での来館はご遠慮ください。



## インフォメーション Information

### おもちゃ トレードセンター

~~※6月13日(日)開催します。~~  
**中止します**



毎月第2日曜日 10:00 ~ 16:00

### おもトレの流れ

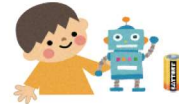

電気、電池、ぜんまいで  
動く使わないおもちゃを  
お持ちください。



おもちゃの状態に応じて  
ポイントが貰えます。



貯めたポイントで  
好きなおもちゃと  
交換できます。

壊れたおもちゃはトイドクターが修理・再生  
します。  
捨てずに相談に来てください。

**※緊急事態宣言中のため、5月9日(日)の  
おもちゃトレードセンターは中止します。**

### あだち再生館だより 2021年5月号

発行 足立区リサイクルセンター  
あだち再生館

住所：〒120-0011 足立区中央本町 2-9-1

電話：03-3880-9800

FAX：03-3880-9801

営業時間：午前9時～午後5時

休館日：5月3日・4日・5日・6日・10日・17日・24日・31日

※毎週月曜日・祝日休館

(月曜日が祝日の時は火曜日も休館)