

所管事務概要

平成29年度



目 次

事務分掌と事務概要

○政策経営部

政策経営課	〔南 9〕	7
協働・協創推進担当課	〔南 9〕	7
経営戦略推進担当課	〔南 9〕	8
大学病院整備担当課	〔南 9〕	8
財政課	〔南 9〕	8
情報システム課	〔中 5〕	9

○総合事業調整担当部

総合事業調整担当課	〔南 9〕	10
-----------	-------	----

○子どもの貧困対策担当部

子どもの貧困対策担当課	〔南 9〕	10
-------------	-------	----

○広報室

報道広報課	〔南 9〕	11
シティプロモーション課	〔南 9〕	11
区政情報課	〔中 2〕	12
区政資料担当課	〔中 2〕	12
区民の声相談課	〔北 3〕	12

○総務部

総務課	〔南 9〕	14
特命・調査担当課	〔南 11〕	15
秘書課	〔南 8〕	15
人事課	〔南 10〕	16
人材育成課	〔南 10〕	17
契約課	〔南 11〕	17
法務課	〔南 9〕	18

○ガバナンス担当部

ガバナンス担当課	〔南 11〕	19
コンプライアンス推進担当課	〔南 11〕	19

○危機管理部

危機管理課	〔南 7〕	20
災害対策課	〔南 7〕	21
防災力強化担当課	〔南 7〕	22
防災計画担当課	〔南 7〕	22
特命担当課	〔南 7〕	22

○資産管理部

資産管理課	〔南 9〕	23
資産活用担当課	〔南 9〕	24
施設再編整備計画担当課	〔南 7〕	24
庁舎管理課	〔中 B1〕	24
営繕管理課	〔南 7〕	25

○区民部

課税課	〔 中 1 〕	27
業務改革調整担当課	〔 南 9 〕	28
納税課	〔 中 1 〕	28
戸籍住民課	〔 南 1 〕	29
個人番号カード交付担当課		31
国民健康保険課	〔 北 2 〕	31
高齢医療・年金課	〔 北 2 〕	32

○地域のちから推進部

地域調整課	〔 南 3 〕	34
住区推進課	〔 南 3 〕	37
区民参画推進課		43
NPO活動担当課		43
地域文化課	〔 南 3 〕	43
スポーツ振興課	〔 南 3 〕	45
中央図書館		46

○絆づくり担当部

絆づくり担当課	〔 南 3 〕	48
---------	---------	----

○産業経済部

産業政策課	〔 南 4 〕	49
就労支援課	〔 南 4 〕	50
産業振興課	〔 南 4 〕	50
中小企業支援課		51

○福祉部

福祉管理課	〔 北 1 〕	53
臨時福祉給付金担当課		54
くらしとしごとの相談センター		54
親子支援課	〔 中 3 〕	55
高齢福祉課	〔 北 1 〕	55
地域包括ケアシステム計画担当課	〔 北 1 〕	57
地域包括ケアシステム推進担当課	〔 北 1 〕	57
介護保険課	〔 北 1 〕	57
障がい福祉課	〔 北 1 〕	59
障がい援護担当課	〔 北 1 〕	60
障がい福祉センター		60

○足立福祉事務所

生活保護指導課		63
高齢援護担当課	〔 北 1 〕	63
障がい者支援担当課	〔 北 1 〕	64
中部第一福祉課、中部第二福祉課、 千住福祉課、東部福祉課、 西部福祉課、北部福祉課		64

○衛生部

衛生管理課	〔 南 2 〕	68
データヘルス推進課	〔 南 2 〕	69
こころとからだの健康づくり課	〔 南 2 〕	70

○足立保健所			
生活衛生課	-----		72
保健予防課	-----	[南 2]	74
中央本町地域・保健総合支援課	-----		75
竹の塚保健センター、江北保健センター、 千住保健センター、東部保健センター	-----		77
○環境部			
環境政策課	-----	[南 11]	79
ごみ減量推進課	-----	[南 11]	80
足立清掃事務所	-----		81
生活環境保全課	-----	[南 11]	82
○都市建設部			
企画調整課	-----	[北 4]	84
建設事業調整担当課	-----	[北 4]	84
都市計画課	-----	[北 4]	85
ユニバーサルデザイン担当課	-----	[北 4]	86
交通対策課	-----	[北 4]	86
駐輪場対策担当課	-----	[北 4]	87
○道路整備室			
道路管理課	-----	[北 4]	88
工事課	-----	[北 3]	89
街路橋りょう課	-----	[北 3]	91
○鉄道立体推進室			
竹の塚整備推進課	-----	[中 4]	92
鉄道関連事業担当課	-----	[中 4]	92
地区調整担当課	-----	[中 4]	92
○市街地整備室			
まちづくり課	-----	[南 4]	93
西新井整備担当課	-----	[南 4]	94
密集地域整備課	-----	[南 4]	94
防災道路整備担当課	-----	[南 4]	95
区画整理課	-----	[中 4]	95
○みどりと公園推進室			
みどり推進課	-----	[北 3]	97
パークイノベーション担当課	-----	[北 3]	98
公園管理課	-----	[北 3]	98
○建築室			
建築調整課	-----	[中 4]	100
建築安全課	-----	[中 4]	100
建築審査課	-----	[中 4]	101
開発指導課	-----	[中 4]	103
住宅課	-----	[南 4]	104
住宅更新担当課	-----	[南 4]	105
○会計管理室			
	-----	[南 2]	106

○学校教育部			
教育政策課	-----	[南 6]	----- 107
学校適正配置担当課	-----	[南 6]	----- 109
学校経理課	-----	[南 6]	----- 110
教育指導課	-----	[南 5]	----- 110
学校施設課	-----	[南 5]	----- 111
学校改築担当課	-----	[南 5]	----- 112
学務課	-----	[南 5]	----- 112
おいしい給食担当課	-----	[南 5]	----- 114
○学力定着対策室			
学力定着推進課	-----	[南 5]	----- 115
英語教育推進担当課	-----	[南 5]	----- 115
就学前教育推進課	-----	[南 5]	----- 116
○子ども家庭部			
子ども政策課	-----	[南 6]	----- 117
待機児ゼロ対策担当課	-----	[南 6]	----- 118
子ども施設指導・支援担当課	-----	[中 3]	----- 118
子ども施設整備課	-----	[中 3]	----- 118
子ども施設運営課	-----	[中 3]	----- 119
子ども施設入園課	-----	[中 3]	----- 121
青少年課	-----	[南 6]	----- 122
○こども支援センターげんき			
支援管理課	-----		----- 123
教育相談課	-----		----- 124
こども家庭支援課	-----		----- 124
○選挙管理委員会事務局			
	-----	[南 6]	----- 126
選挙事務改善担当課	-----	[南 6]	----- 127
○監査事務局			
	-----	[南 6]	----- 128
○農業委員会			
	-----	[南 4]	----- 129
○区議会事務局			
	-----	[中 6]	----- 130
(参考)			
(公財)足立区勤労福祉サービスセンター	-----		----- 133
足立区土地開発公社	-----		----- 135
(公財)足立区体育協会	-----		----- 137
足立市街地開発(株)	-----		----- 139
(公財)足立区生涯学習振興公社	-----		----- 142
(社福)足立区社会福祉協議会	-----	[南 11]	----- 145
(公社)足立区シルバー人材センター	-----		----- 149
(一財)足立区観光交流協会	-----	[南 4]	----- 151

※ [] の北は本庁舎北館、中は本庁舎中央館、南は本庁舎南館を示し、数字は階数を示す。

事務分掌と事務概要

政策経営部

政策経営課

事務分掌

- 1 区政の基本的な政策の立案に関する事。
- 2 区政の経営改革に関する事。
- 3 庁議、経営会議及び部長連絡会に関する事。
- 4 組織、定数の基本方針及び管理に関する事。
- 5 施策評価に関する事。
- 6 区長の特命に関する事。
- 7 部の調整管理(部の事業の企画及び調整、組織管理、人事管理、内部研修、財務管理並びに事務改善をいう。以下同じ。)に関する事。

事務概要

経営管理担当係

- 1 基本構想、基本計画に関する事。
- 2 庁議、経営会議及び部長連絡会に関する事。
- 3 組織、定数に関する事。
- 4 施策評価に関する事。
- 5 総合教育会議に関する事。
- 6 部の調整管理に関する事。
 - (1) 部内の調整管理
 - (2) 部内事業に係る他の部局との調整
- 7 部内他の課に属しない事。

経営戦略担当係

- 1 区政の経営改革に関する事。
- 2 区長の特命に関する事。

協働・協創推進担当課

事務分掌

- 1 協働・協創の推進に関する事。

事務概要

協働・協創推進担当係

- 1 協働・協創の推進に関する事。

経営戦略推進担当課

事務分掌

- 1 区政の経営改革に関すること。
- 2 エリアデザインに関すること。
- 3 オリンピック・パラリンピックの庁内調整に関すること。
- 4 区長の特命に関すること。

事務概要

エリアデザイン担当係

- 1 エリアデザインに関すること。

オリンピック・パラリンピック担当係

- 1 オリンピック・パラリンピックの庁内調整に関すること。

大学病院整備担当課

事務分掌

- 1 大学病院整備に関すること。

財政課

事務分掌

- 1 行財政運営の総合的な計画、企画調整に関すること。
- 2 予算に関すること。
- 3 行財政運営に係る調査及び公表に関すること。
- 4 事務事業評価に関すること。

事務概要

財政担当係

- 1 行財政運営の総合的な計画、企画調整に関すること。
 - (1) 財政計画策定
 - (2) 予算・決算等の財政状況調査、分析
 - (3) 公共事業等執行状況調査、報告
 - (4) 各種財政関係調査、報告
- 2 予算の調製に関すること。
- 3 行財政運営に係る調査及び公表に関すること。
- 4 都区財政調整に関すること。
 - (1) 需要額算定の基礎となる数値の調査
 - (2) 基準財政収入額、基準財政需要額及び普通交付金の算定
 - (3) 特別交付金の申請
- 5 地方債の計画及び管理に関すること。
 - (1) 対象事業選定及び計画書作成・協議申請・発行・元利償還
- 6 予算編成及び執行統制に関すること。
- 7 主要な事業の調整、進行管理に関すること。
- 8 事務事業評価に関すること。

情報システム課

事務分掌

- 1 電子計算組織の管理運営に関する事。
- 2 電子自治体の推進に関する事。
- 3 地域情報化の推進に関する事。
- 4 住民基本台帳ネットワークシステムの維持管理に関する事。
- 5 総合行政ネットワークの推進に関する事。
- 6 システムの再構築に関する事。
- 7 システムの全体最適化に関する事。
- 8 システムの資産管理及び運用管理に関する事。

事務概要

計画調整係

- 1 電子計算組織の調整に関する事。
- 2 電子申請及び共同運営の推進に関する事。
- 3 課内他の係に属しない事。

情報化推進担当係

- 1 情報化推進計画の進行管理に関する事。
- 2 地域情報化の推進に関する事。
- 3 システムの全体最適化に関する事。
- 4 全体方式設計の改定、周知及び評価の実施に関する事。
- 5 再構築・更改計画の策定に関する事。
- 6 電子情報の安全確保に関する事。

システム支援調整担当係

- 1 システムの導入及びその支援に関する事。
- 2 業務システムの開発管理に関する事。

システム運用管理係

- 1 システム機器の運用及び資産管理に関する事。
- 2 業務システムの運用管理に関する事。
- 3 総合行政及び庁内ネットワークの運用管理に関する事。
- 4 住民基本台帳ネットワークシステムの維持管理に関する事。
- 5 公的個人認証システムに関する事。

総合事業調整担当部

総合事業調整担当課

事務分掌

- 1 主要施策・事業の総合調整に関すること。
- 2 区長の特命に関すること。

子どもの貧困対策担当部

子どもの貧困対策担当課

事務分掌

- 1 子どもの貧困対策施策の調整に関すること。
- 2 子どもの貧困対策の計画に関すること。
- 3 子どもの貧困対策の会議の運営に関すること。

事務概要

子どもの貧困対策担当係

- 1 子どもの貧困対策施策の調整に関すること。
- 2 子どもの貧困対策の計画に関すること。
- 3 子どもの貧困対策の会議の運営に関すること。

広報室

報道広報課

事務分掌

- 1 広報に関すること。
- 2 報道機関との連絡調整に関すること。
- 3 広告事業の調整管理に関すること。
- 4 室長の担当事務の調整管理に関すること。

事務概要

広報係

- 1 区政の普及に関すること。
 - (1) 「あだち広報」の発行
 - (2) 「声の広報」の発行（視力障がい者用）
 - (3) 広報無線に関すること
 - (4) 電子媒体の運用管理
- 2 広報資料の収集調査に関すること。
- 3 広報紙の総括及び刊行物の発行収集に関すること。
- 4 映像広報に関すること。
- 5 ホームページに関すること。
- 6 室長の担当事務の調整管理に関すること。
- 7 室長の担当事務の内他の課及び係に属しないこと。

報道担当係

- 1 報道機関への情報提供に関すること。
- 2 報道機関からの取材申し込み、調査依頼等に対する庁内調整に関すること。
- 3 事件・事故等が発生した際の庁内調整及び情報発信に関すること。

広告担当係

- 1 広告事業の庁内調整に関すること。
- 2 広告関連事業者等に係る対外的な調整に関すること。

シティプロモーション課

事務分掌

- 1 シティプロモーションの推進に関すること。
- 2 大学連携の基本方針及び総合調整に関すること。

事務概要

プロモーション係

- 1 区のイメージアップに関すること。
- 2 イベントの品質向上の支援に関すること。
- 3 大学連携の支援に関すること。
- 4 課内他の係に属しないこと。

シティセールス担当係

- 1 シティセールスに関すること。

大学連携担当係

- 1 大学連携の推進に関する事。
- 2 六大学学長会議及び実務者会議の運営に関する事。

区政情報課

事務分掌

- 1 行政資料の収集及び提供に関する事。
- 2 情報公開制度の運営に関する事。
- 3 個人情報保護制度の運営に関する事。
- 4 世論調査、区政モニターに関する事。

事務概要

区政情報係

- 1 行政資料の収集、管理及び提供に関する事。
- 2 区発行の有償刊行物の頒布等に関する事。
- 3 図書館システムの共同運用に関する事。
- 4 世論調査に関する事。
- 5 区政モニターに関する事。
- 6 課内他の係に属しない事。

情報公開担当係

- 1 情報公開及び個人情報保護制度の運営及び連絡調整に関する事。
- 2 情報公開及び個人情報保護審議会に関する事。
- 3 情報公開及び個人情報保護等審査会に関する事。

区政資料担当課

事務分掌

- 1 行政資料の収集、管理及び提供に関する事。

区民の声相談課

事務分掌

- 1 各種相談に関する事。
- 2 コールセンター及び代表電話の運営に関する事。
- 3 区政に関する意見、要望に関する事。
- 4 よりよい区民の声対応のための指針の管理に関する事。

事務概要

相談係

- 1 一般相談、法律相談及び交通事故相談等に関する事。
- 2 コールセンター及び代表電話の運営に関する事。
- 3 課内他の係に属しない事。

区民の声担当係

- 1 区民の声に関する事。
- 2 区政に関する要望及び陳情に関する事。
- 3 「よりよい区民の声対応のための指針」の運用に関する事。
- 4 区政を語り合う会に関する事。

総務部

総務課

事務分掌

- 1 区議会に関すること。
- 2 一部事務組合、協議会及び広域連合の規約に関すること。
- 3 行政区域に関すること。
- 4 ほう賞に関すること。
- 5 文書及び公印に関すること。
- 6 統計調査に関すること。
- 7 集中管理の庁有車に関すること。
- 8 人権の啓発及び人権推進に係る連絡調整に関すること。
- 9 平和事業に関すること。
- 10 部の調整管理に関すること。
- 11 他の部の主管に属しないこと。

事務概要

総務係

- 1 区議会に関すること。
 - (1) 区議会の招集、議案のとりまとめ・送付・議決予算の公表・通知、議決条例の報告、特別職・行政委員の選任同意を求める手続き、出席説明員の委任・連絡等の事務
- 2 一部事務組合、協議会及び広域連合の規約に関すること。
- 3 行政区域に関すること。
 - (1) 区の境界に関する連絡、調整、総括事務
- 4 ほう賞に関すること。
 - (1) 足立区表彰規則に基づく表彰、叙位、叙勲、その他各種表彰制度による推せん事務
- 5 ユニバーサルデザイン推進の支援に関すること。
- 6 部の調整管理に関すること。
 - (1) 部内の調整管理
 - (2) 部内事業に係る他の部局との調整
- 7 他の部、部内他の課及び係に属しないこと。

文書係

- 1 公告式に関すること。
 - (1) 公告及び告示
- 2 公印に関すること。
 - (1) 公印の管守、公印の新調及び改刻、旧印の保存・廃棄、公印台帳の作成、印影の保存
- 3 文書の審査、受発、記録編さん及び保存に関すること。
 - (1) 交換便及び郵便物等の発送・配布
 - (2) 文書管理システムの運用
 - (3) 文書の保存・廃棄、書庫の管理
 - (4) 長期保存文書のマイクロフィルム化
- 4 ファイリングシステムに関すること。
- 5 文書及び印刷物の管理に関する企画、調査及び指導に関すること。
- 6 庁内印刷に関すること。

統計係

- 1 基幹統計その他法令等による統計調査に関すること(他の部、課に属するものを除く。)
 - (1) 基幹統計等事業
 - (2) 学校基本調査、商業動態統計調査、建設工事統計調査、工業統計調査、就業構造基本調査、住宅・土地統計調査単位区設定、経済センサス調査区管理
- 2 統計調査員確保対策に関すること。

人権推進係

- 1 人権の啓発及び人権推進に係わる連絡調整に関すること。
 - (1) 人権啓発に関すること
 - (2) 人権擁護委員の推薦及び人権啓発活動に関すること
- 2 平和事業に関すること。

車両計画担当係

- 1 集中管理車両の計画に関すること。
- 2 集中管理車両の管理及び配車に関すること。
 - (1) 車両の整備点検、配車に関する事務
 - (2) 安全運転管理に関する指導、助言、講習協賛に関する事務
 - (3) バイク、自転車の集中管理

特命・調査担当課

事務分掌

- 1 区長が指定する委託業務の調査に関すること。
- 2 区長が必要と認めるいじめの調査及びいじめ対策に関すること。
- 3 区長が必要と認める財政援助団体等に関する調査に関すること。
- 4 指定管理者制度の改善に関すること。
- 5 その他、区長が必要と認める調査に関すること。

事務概要

特命・調査担当係

- 1 区長が指定する委託業務の調査に関すること。
- 2 区長が必要と認めるいじめの調査及びいじめ対策に関すること。
- 3 区長が必要と認める財政援助団体等に関する調査に関すること。
- 4 指定管理者制度の改善に関すること。
- 5 その他、区長が必要と認める調査に関すること。

秘書課

事務分掌

- 1 秘書に関すること。

事務概要

秘書係

- 1 秘書に関すること。
 - (1) 区長・副区長の日程調整、来客の応接、事案決定文書の受付

人事課

事務分掌

- 1 職員の任免、分限、懲戒、服務その他の人事に関する事。
- 2 職員の服務監察に関する事。
- 3 職員の福利厚生に関する事。
- 4 職員の給与に関する事。
- 5 職員の健康管理に関する事。
- 6 職員の安全衛生及び公務災害補償に関する事。

事務概要

人事係

- 1 職員の任免、昇給、昇格、服務その他の人事に関する事。
- 2 人事制度改革の推進に関する事。
- 3 課内他の係に属しない事。

人事計画担当係

- 1 職員の採用、退職及び任用等の計画に関する事。
- 2 職員の昇任選考に関する事。

調査担当係

- 1 職員の勤務条件及び分限並びに懲戒に関する事。
- 2 職員団体及び職員労働組合に関する事。
- 3 職員の服務監察に関する事。

人事担当係

- 1 人事管理・組織運営の調査・研究に関する事。

福利係

- 1 職員の福利厚生に関する事。
 - (1) 職員住宅、財形貯蓄、非常勤職員の社会・雇用保険に関する事務
- 2 職員の被服貸与に関する事。
- 3 職員共済組合に関する事。
 - (1) 組合員の資格得喪、各種給付、保養施設の利用、住宅資金等貸付に関する事務
- 4 職員互助組合及び互助会に関する事。
 - (1) 職員互助組合(特別区)
グループ保険等の団体保険、ライフプラン事業、会員制施設に関する事務
 - (2) 互助会(足立区)
カフェテリアプラン、各種給付、貸付等に関する事務

給与係

- 1 職員の諸給与に関する事。
- 2 職員の旅費に関する事。
- 3 職員の長期給付に関する事。
 - (1) 職員の老齢厚生年金(退職共済年金)等及び退職届書に関する事務

健康増進係

- 1 職員の健康管理に関すること。
 - (1) 各種健康診断、健康相談及び健康教育
- 2 職員の安全衛生に関すること。
 - (1) 安全衛生委員会の運営及び安全・衛生のための教育
- 3 職員の公務災害補償に関すること。

人材育成課

事務分掌

- 1 職員の育成に関すること。

事務概要

人材育成係

- 1 職員研修の計画、実施及び運営に関すること。
- 2 職場研修（OJT）の支援に関すること。
- 3 自己啓発の促進に関すること。
- 4 その他職員の育成に関すること。

契約課

事務分掌

- 1 工事の請負、物品の売買その他の契約に関すること。
- 2 工事及び物品等の検査に関すること。
- 3 指定管理者に関すること。
- 4 公契約条例に関すること。

事務概要

工事契約係

- 1 工事に係る請負契約に関すること。
 - (1) 工事・設計・測量・地質調査の契約締結に関する事務
 - (2) 指名業者の選考と入札、随意契約の執行に関する事務
- 2 公契約等審議会に関すること。
- 3 労働報酬審議会に関すること。
- 4 入札・契約制度に関すること。
- 5 課内他の係に属しないこと。

物品契約係

- 1 物品の売買その他の契約に関すること。
 - (1) 物品の売買の契約に関する事務
 - (2) 委託及び賃貸借契約、車両の供給契約等に関する事務
 - (3) 指名業者の選考と入札、随意契約の執行に関する事務
- 2 指定管理者制度の運用に関すること。

検査担当係長

- 1 工事及び物品の検査に関すること。
 - (1) 土木工事、建築工事、電気工事、機械工事の完了・既済部分及び中間等の検査に関する事務
 - (2) 物品及び原材料の検査に関する事務

法務課

事務分掌

- 1 法規、庁規及び法務に関すること。

事務概要

法務第一係

- 1 法規及び庁規に関すること。
 - (1) 立案、調査及び解釈並びに条例、規則の公布
 - (2) 政策法務支援システムの管理及び区例規集の発行
- 2 訴訟、和解及び行政不服審査に関すること。
- 3 職務対象の法律相談に関すること。

法務第二係

- 1 法規及び庁規に関すること。
 - (1) 立案、調査及び解釈並びに条例、規則の公布
 - (2) 政策法務支援システムの管理及び区例規集の発行
- 2 訴訟、和解及び行政不服審査に関すること。
- 3 職務対象の法律相談に関すること。

法務担当係

- 1 行政不服審査法の審理員に関すること。
- 2 訴訟及び和解に関すること。
- 3 職務対象の法律相談に関すること。
- 4 外部化に関すること。

ガバナンス担当部

ガバナンス担当課

事務分掌

- 1 区組織の適正な業務遂行の監理に関すること。

事務概要

ガバナンス担当係

- 1 区組織の適正な業務遂行の監理に関すること。

コンプライアンス推進担当課

事務分掌

- 1 コンプライアンスの推進に関すること。
- 2 公益通報に関すること。

事務概要

コンプライアンス推進担当係

- 1 コンプライアンスの推進に関すること。
- 2 公益通報の制度と運用に関すること。
- 3 提言・要望、特定要求の調査等に関すること。

危機管理部

危機管理課

事務分掌

- 1 危機管理の総合調整及び対策に関すること。
- 2 生活安全の推進に関すること。
- 3 ビューティフル・ウィンドウズ運動の推進に関すること。
- 4 危機管理ガイドラインに関すること。
- 5 新型インフルエンザ等緊急事態宣言に伴う対策本部に関すること。
- 6 国民保護対策本部及び緊急処理事態対策本部の支援に関すること。
- 7 反社会的勢力の対策に関すること。
- 8 部の調整管理に関すること。

事務概要

危機管理係

- 1 危機管理の総合調整及び対策に関すること。
 - (1) 庁内各部との連絡調整に関すること
 - (2) 事件・事故等の情報収集に関すること
- 2 生活安全推進協議会に関すること。
- 3 ビューティフル・ウィンドウズ運動の調整に関すること。
- 4 危機管理ガイドラインに関すること。
- 5 危機管理調整会議に関すること。
- 6 新型インフルエンザ等緊急事態宣言に伴う対策本部に関すること。
- 7 国民保護対策本部及び緊急処理事態対策本部の支援に関すること。
- 8 不発弾等の危機事象に関すること。
- 9 反社会的団体の対策の調整に関すること。
- 10 部の調整管理に関すること。
 - (1) 部内の調整管理
 - (2) 部内事業に係る他の部局との調整
- 11 部内他の課及び係に属しないこと。

危機管理担当係

- 1 区内警察署及び警視庁との連絡調整に関すること。
- 2 足立区ビューティフル・ウィンドウズ運動推進戦略会議に関すること。
- 3 足立区安全安心パトロール隊に関すること。
- 4 暴力団排除の調整に関すること。
- 5 テロ対策の調整に関すること。

生活安全推進担当係

- 1 生活安全の推進に関すること。
 - (1) 生活安全推進協議会の調整に関すること
 - (2) 生活安全意識の普及啓発に関すること
- 2 ビューティフル・ウィンドウズ運動の推進に関すること。
- 3 足立区ビューティフル・ウィンドウズ運動推進戦略会議に関すること。
- 4 防犯・防火対策に関すること。
 - (1) 防犯協会、防火防災協会の支援に関すること
 - (2) 地域の防犯・防火活動の支援に関すること

反社会的勢力対策担当係

- 1 反社会的団体の対策に関する事。
- 2 暴力団排除に関する事。
- 3 テロ対策に関する事。

災害対策課

事務分掌

- 1 災害予防対策及び災害応急対策に関する事。
- 2 災害対策本部に関する事。
- 3 地域防災計画及び業務継続計画に関する事。
- 4 防災会議に関する事。
- 5 国民保護計画に関する事。
- 6 防災センターの運用に関する事。
- 7 防災訓練及び防災知識の普及啓発に関する事。
- 8 災害対策用の施設、物資及び資機材に関する事。
- 9 防災区民組織の育成に関する事。
- 10 避難所運営会議の支援に関する事。
- 11 防災協定に関する事。
- 12 消防団に関する事。

事務概要

災害対策係

- 1 災害予防対策及び災害応急対策に関する事。
- 2 災害対策本部に関する事。
- 3 地域防災計画、地区防災計画及び業務継続計画の調整に関する事。
- 4 防災会議に関する事。
- 5 防災訓練及び防災知識の普及啓発に関する事。
- 6 防災訓練の調整に関する事。
- 7 防災区民組織の育成指導に関する事。
- 8 消防団への助成に関する事。
- 9 防災協定に関する事。
- 10 課内他の係に属しない事。

施設管理係

- 1 防災設備の整備に関する事。
- 2 災害応急物資及び資機材に関する事。
- 3 避難場所等に関する事。
- 4 防災センターの運用に関する事。

計画調整担当係

- 1 国民保護計画に関する事。
- 2 危機管理に係る消防署等との連絡調整に関する事。
- 3 消防資機材の拡充に関する事。
- 4 防災訓練に関する事。
- 5 消防団に関する事。

避難所調整担当係

- 1 避難所の再編に関する事。
- 2 避難所運営会議及び避難所運営訓練の調整に関する事。
- 3 地域防災計画、地区防災計画及び業務継続計画の策定に関する事。

防災力強化担当課

事務分掌

- 1 総合防災訓練に関する事。
- 2 防災訓練及び防災知識の普及啓発に関する事。
- 3 国民保護計画に関する事。
- 4 消防団に関する事。

防災計画担当課

事務分掌

- 1 地域防災計画、地区防災計画及び業務継続計画に関する事。
- 2 防災会議に関する事。
- 3 防災協定に関する事。
- 4 避難所運営会議及び避難所運営訓練に関する事。

特命担当課

事務分掌

- 1 特命事項に関する事。

資産管理部

資産管理課

事務分掌

- 1 公有財産の取得、管理及び処分に関すること。
- 2 足立区土地開発公社に関すること。
- 3 用地取得計画の進行管理に関すること(都市建設部が所管する事業に係るものを除く。)
- 4 土地収用法に基づく収用に関すること。
- 5 部の調整管理に関すること。

事務概要

管財係

- 1 公有財産の管理に関すること。
- 2 公有財産の寄付受入れ及びこれに伴う契約・登記事務に関すること。
- 3 普通財産の維持(境界確認を除く。)及び保存に関すること。
- 4 不動産の借受けの契約及び登記事務に関すること。
- 5 公有財産の貸付け及び使用許可に関すること。
- 6 財産価格審議会に関すること。
- 7 公有財産の管理及び運用に係る会議に関すること。
- 8 国土利用計画法及び公有地の拡大に関する法律に基づく届出に関すること。
- 9 公有財産支援システムの管理運営に関すること。
- 10 足立区土地開発公社に関すること。
- 11 土地収用法に基づく収用に関すること。
- 12 部の調整管理に関すること。
 - (1) 部内の調整管理
 - (2) 部内事業に係る他の部局との調整
- 13 部内他の課及び係に属しないこと。

用地事業係

- 1 用地取得の進行管理に関すること(都市建設部が所管する事業を除く。)
- 2 土地及び建物等の評価に関すること。
- 3 土地(法定外公共物は除く。)及び建物等の処分並びにこれに伴う契約・登記事務に関すること。
- 4 建物、その他物件の移転、立木の伐採等に伴う補償料の算定に関すること(都市建設部が所管する事業を除く。)
- 5 土地情報・用地に係る資料の収集及び調整に関すること(都市建設部が所管する事業を除く。)
- 6 区有地の境界確認に関すること。
- 7 財産価格審議会に係わる議案書(取得・売却)に関すること。

用地取得担当係

- 1 事業用地及び代替地の買入れ・交換並びにこれに伴う契約・登記事務に関すること(都市建設部が所管する事業を除く。)
- 2 法定外公共物の処分及びこれに伴う契約・登記事務に関すること。

資産活用担当課

事務分掌

- 1 公有財産有効活用の方針に関すること。

事務概要

資産活用担当係

- 1 公有財産の活用構想に関すること。
- 2 面積がおおむね2,000㎡以上の土地及び建物等の活用方針に関すること。

施設再編整備計画担当課

事務分掌

- 1 公共施設の再編及び再配置に関すること。
- 2 区施設（区立学校を除く。）の保全計画に関すること。

事務概要

施設再編整備計画担当係

- 1 公共施設の再編及び再配置に関すること。
 - (1) 公共施設等総合管理計画に関すること。
 - (2) 個別計画に関すること。
- 2 区施設（区立学校を除く。）の保全計画に関すること。
 - (1) 区施設の長寿命化と計画保全の推進に関すること。
 - (2) 保全マネジメントシステムの運用に関すること。
 - (3) 工事執行計画に係る計画保全の情報提供に関すること。

庁舎管理課

事務分掌

- 1 庁中取締りに関すること。
- 2 本庁舎の管理運営に関すること。
- 3 本庁舎の維持管理に関すること。
- 4 区施設の省エネルギー対策に関すること。

事務概要

本庁舎管理係

- 1 庁中取締りに関すること。
- 2 本庁舎施設の管理運営に関すること。
- 3 庁用備品に関すること。
- 4 防火・防災管理に関すること。
- 5 本庁舎の案内に関すること。
- 6 区施設の資源化物の回収に関すること。
- 7 課内他の係に属しないこと。

本庁舎設備係

- 1 本庁舎施設の維持管理に関すること。
- 2 本庁舎施設の保全計画に関すること。
- 3 本庁舎の省エネルギー対策に関すること。

本庁舎設備担当係

- 1 本庁舎の機械・電気設備の維持管理に関すること。
- 2 本庁舎の機械・電気設備の保全計画に関すること。
- 3 本庁舎の機械・電気設備の省エネルギー対策に関すること。

省エネルギー対策担当係

- 1 区施設の省エネルギー対策の計画・立案、指導・助言及び報告に関すること。

営繕管理課

事務分掌

- 1 区施設(区立学校を除く。)の営繕に関すること。
- 2 施設建設の手法に関すること。
- 3 営繕予算(新築、改築、解体等を除く。)に係る工事執行計画に関すること。
- 4 区施設(区立学校を除く。)の保全における点検・相談に関すること。

事務概要

管理係

- 1 工事の経理及び記録に関すること。
- 2 工事台帳の管理に関すること。
- 3 工事執行計画の予算管理に関すること。
- 4 課内他の係に属しないこと。

技術調整担当係

- 1 工事に係る他部及び関係機関との技術調整に関すること。
- 2 工事執行計画の作成に関すること。
- 3 工事執行計画の執行管理に関すること。
- 4 工事見積調書の取りまとめに関すること。
- 5 緊急工事の調整に関すること。
- 6 施設建設の手法に関すること。
- 7 図面管理システムの運用に関すること。

施設点検係

- 1 区施設(区立学校を除く。)の保全における点検・相談に関すること。
 - (1) 建築基準法第12条による基礎点検の指導・助言、及び詳細点検の委託に関すること。
 - (2) 維持点検に関すること。
 - (3) 昇降機、自家用電気工作物、自動ドアの保守点検の相談に関すること。
 - (4) 維持管理上の相談の受付及び課内調整に関すること。
 - (5) 工事執行計画の作成に係る施設状況の情報提供に関すること。

施設点検担当係

- 1 区施設(区立学校を除く。)の保全における点検・相談の調整等に関する事。
- (1) 建築基準法第12条による基礎点検の指導・助言、及び詳細点検の委託に関する事。
- (2) 維持点検に関する事。
- (3) 昇降機、自家用電気工作物、自動ドアの保守点検の相談に関する事。
- (4) 維持管理上の相談の受付及び課内調整に関する事。
- (5) 工事執行計画の作成に係る施設状況の情報提供に関する事。

建築第一係

- 1 区施設(区立学校を除く。)の建設、改修等の設計及び工事で建築に関する事。
- 2 建築工事に係る工事見積調書の作成に関する事。
- 3 区施設(区立学校を除く。)の維持管理上の相談で建築に関する事。

建築第二係

- 1 区施設(区立学校を除く。)の建設、改修等の設計及び工事で建築に関する事。
- 2 建築工事に係る工事見積調書の作成に関する事。
- 3 区施設(区立学校を除く。)の維持管理上の相談で建築に関する事。

機械設備係

- 1 区施設(区立学校を除く。)の建設、改修等の設計及び工事で機械設備に関する事。
- 2 機械設備工事に係る工事見積調書の作成に関する事。
- 3 区施設(区立学校を除く。)の維持管理上の相談で機械設備に関する事。

電気設備係

- 1 区施設(区立学校を除く。)の建設、改修等の設計及び工事で電気設備に関する事。
- 2 電気設備工事に係る工事見積調書の作成に関する事。
- 3 区施設(区立学校を除く。)の維持管理上の相談で電気設備に関する事。

電気設備担当係

- 1 区施設(区立学校を除く。)の建設、改修等の設計及び工事で電気設備の調整に関する事。
- 2 電気設備工事に係る工事見積調書の作成の調整に関する事。
- 3 区施設(区立学校を除く。)の維持管理上の相談で電気設備の調整に関する事。

区民部

課税課

事務分掌

- 1 特別区民税、個人都民税及び軽自動車税の賦課並びに特別区たばこ税、鉦産税及び入湯税の賦課徴収に関すること。
- 2 区税の調査、統計及び税制に関すること。
- 3 部の調整管理に関すること。

事務概要

庶務係

- 1 区税(特別区民税、軽自動車税、特別区たばこ税、鉦産税、入湯税)の調査、統計及び税制に関すること。
- 2 特別区たばこ税、鉦産税及び入湯税の賦課徴収に関すること。
- 3 部の調整管理に関すること。
 - (1) 部内の調整管理
 - (2) 部内事業に係る他の部局との調整
- 4 部内他の課及び係に属しないこと。

業務改善推進担当係

- 1 課税業務の改善に関すること。

課税第一係

- 1 特別区民税及び個人都民税の調査及び関係機関との連絡調整に関すること。
- 2 特別区民税及び個人都民税の賦課に関すること。
- 3 特別区民税、個人都民税及び軽自動車税の証明に関すること。
- 4 税務システム開発に関すること。
- 5 税務システム運用及び維持管理に関すること。

課税第二係

- 1 特別区民税及び個人都民税の調査及び関係機関との連絡調整に関すること。
- 2 特別区民税及び個人都民税の賦課に関すること。
- 3 特別区民税、個人都民税及び軽自動車税の証明に関すること。
- 4 税務システム開発に関すること。
- 5 税務システム運用及び維持管理に関すること。

課税第三係

- 1 特別区民税及び個人都民税の調査及び関係機関との連絡調整に関すること。
- 2 特別区民税及び個人都民税の賦課に関すること。
- 3 特別区民税、個人都民税及び軽自動車税の証明に関すること。
- 4 税務システム開発に関すること。
- 5 税務システム運用及び維持管理に関すること。

課税第四係

- 1 特別区民税及び個人都民税の調査及び関係機関との連絡調整に関すること。
- 2 特別区民税及び個人都民税の賦課に関すること。
- 3 特別区民税、個人都民税及び軽自動車税の証明に関すること。
- 4 税務システム開発及び連絡調整に関すること。
- 5 税務システム運用及び維持管理に関すること。

軽自動車税係

- 1 軽自動車税の賦課に関すること。
- 2 自動車臨時運行許可に関すること。

業務改革調整担当課

事務分掌

- 1 業務改革の調整に関すること。

納税課

事務分掌

- 1 特別区民税、個人都民税及び軽自動車税の徴収並びに収納管理に関すること。
- 2 特別区民税、個人都民税及び軽自動車税の滞納処分及び不納欠損に関すること。
- 3 徴収金の受託及び嘱託に関すること。

事務概要

納税計画係

- 1 特別区民税、個人都民税及び軽自動車税の徴収事務の計画、進行管理及び徴収実績の統計に関すること。
- 2 納税貯蓄組合及び納税奨励に関すること。
- 3 収納払込に関すること。
- 4 研修計画の策定及び実施に関すること。
- 5 課内他の係に属しないこと。

納税システム担当係

- 1 納税・収納システム総合調整に関すること。
- 2 納税・収納システム開発に関すること。

滞納整理第一係

- 1 特別区民税、個人都民税及び軽自動車税の滞納者(高額滞納者を除く。)に対する徴収、納税相談、滞納処分及び不納欠損に関すること。
- 2 公金徴収嘱託員の徴収管理、指導に関すること。
- 3 特別区民税等滞納整理専門員に関すること。
- 4 特別区民税等特別整理専門員に関すること。

滞納整理第二係

- 1 特別区民税、個人都民税及び軽自動車税の滞納者(高額滞納者を除く。)に対する徴収、納税相談、滞納処分及び不納欠損に関すること。
- 2 特別区民税、個人都民税及び軽自動車税の徴収嘱託及び受託に関すること。
- 3 区外転出者(高額滞納者を除く。)の特別区民税、個人都民税及び軽自動車税の徴収、滞納処分及び不納欠損に関すること。
- 4 公金徴収嘱託員の徴収管理、指導に関すること。
- 5 特別区民税等滞納整理専門員に関すること。
- 6 特別区民税等特別整理専門員に関すること。

特別整理第一係

- 1 特別区民税、個人都民税の高額滞納者（軽自動車税の滞納がある場合にはその軽自動車税を含む。）に対する徴収、滞納処分、交付要求及び不納欠損に関すること。
- 2 前号の滞納者で軽自動車税を滞納しているものに対する徴収、滞納処分及び不納欠損に関すること。
- 3 特別区民税等滞納整理専門員に関すること。
- 4 特別区民税等特別整理専門員に関すること。

特別整理第二係

- 1 特別徴収義務者の特別区民税、個人都民税及び軽自動車税の徴収、滞納処分及び不納欠損に関すること。
- 2 区外転出者の特別区民税、個人都民税の高額滞納者（軽自動車税の滞納がある場合にはその軽自動車税を含む。）に対する徴収、滞納処分及び不納欠損に関すること。
- 3 搜索、タイヤロック等が必要な処遇困難事例に対する滞納整理の推進に関すること。
- 4 公売業務（インターネット公売を含む。）・不動産概算見積価格算定等、公売に関すること。
- 5 特別区民税等滞納整理専門員に関すること。
- 6 特別区民税等特別整理専門員に関すること。

収納管理係

- 1 特別区民税、個人都民税及び軽自動車税の収納状況の記録、還付、充当及び督促に関すること。
- 2 特別区民税（普通徴収）の口座振替に関すること。

納付促進担当係

- 1 納付案内センターに関すること。
- 2 4 公金の公金徴収嘱託員の取りまとめ、総合的な調整に関すること。

戸籍住民課

事務分掌

- 1 窓口業務委託に関すること。
- 2 戸籍に関すること。
- 3 人口動態調査に関すること。
- 4 住居表示に関すること。
- 5 住民基本台帳及び印鑑登録事務の総括に関すること。
- 6 特別永住者及び入管法等にもとづく事務に関すること。
- 7 公的個人認証に関すること。

事務概要

管理係

- 1 窓口業務委託に関すること。
- 2 課内他の係に属しないこと。

システム調整担当係

- 1 住民記録、印鑑登録、戸籍システムの調整に関すること。
- 2 住民記録システムの開発に関すること。

住居表示担当係

- 1 住居表示の企画調整に関する事。
- 2 住居表示協議会に関する事。
- 3 住居表示の実施及び再整備に関する事。
- 4 住居表示に関する町名及び地番等の証明に関する事。

戸籍届出係

- 1 戸籍の届書の受理に関する事。
- 2 火葬、改葬の許可に関する事。
- 3 人口動態調査に関する事。
- 4 区民葬儀券の発行に関する事。
- 5 戸籍の整備に関する事。
- 6 戸籍附票の整備に関する事。
- 7 戸籍の調査及び相談に関する事。
- 8 届出業務、附票業務の電算システムに係る各種申請、連絡に関する事。
- 9 戸籍住民基本台帳事務協議会に関する事。

戸籍証明係

- 1 戸籍に関する諸証明に関する事。
- 2 身分等の証明に関する事。
- 3 戸籍の附票の証明に関する事。
- 4 戸籍事務の各種統計に関する事。
- 5 民事・刑事事項の事務に関する事。
- 6 証明業務に関わる電算システムの各種申請、連絡に関する事。

住民記録係

- 1 住民基本台帳及び印鑑登録事務の総括に関する事。
 - (1) 住民基本台帳及び印鑑登録事務の技術的助言、調整
 - (2) 住民票の交付及び住民基本台帳の記載等
- 2 郵送請求、ファクシミリ請求又は電子情報処理組織を使用した請求による住民票の写し等の交付及び手数料の収納並びに戸籍通知等による記載処理に関する事。
- 3 電子情報処理組織を使用した請求による印鑑登録証明書の交付及び手数料の収納並びに印鑑登録廃止申請に関する事。
- 4 住民基本台帳ネットワークシステムの運用に関する事。
- 5 電子計算組織による住民記録に関する事。
 - (1) 住民異動のコンピュータ処理
 - (2) 住民マスターの保全
 - (3) 住民基本台帳の統計に関する事
- 6 住民基本台帳人口調査(町丁別調査・年齢別調査・住民基本台帳月報)、住民基本台帳人口移動報告、足立区の世帯と人口、足立の人口統計資料、足立区の人口の動き
- 7 入管特例法にもとづく特別永住者に関する事。
- 8 入管法及び入管特例法にもとづく住居地の届出に関する事。
- 9 法務省との情報連携に関する事。
 - (1) 情報連携端末等機器の取扱及び管理並びにセキュリティ対策に関する事
- 10 外国人による届出に係る区民事務所との連絡調整に関する事。
- 11 証明書のコンビニ交付に関する事。

窓口サービス係

- 1 住民基本台帳に関すること。
- 2 印鑑登録に関すること。
- 3 住民票に関する諸証明、印鑑登録証明及び住民票の写しの交付並びにその手数料の収納に関すること。
- 4 通知カード及び個人番号カードに係る届出及びその手数料の収納に関すること。
- 5 公的個人認証の電子証明書の発行及びその手数料の収納に関すること。
- 6 戸籍に関する諸証明及び戸籍の附票の写しの交付並びにその手数料の収納に関すること。
- 7 国民健康保険被保険者証の交付に関すること。
- 8 介護保険受給資格証明書の交付に関すること。
- 9 母子健康手帳の交付に関すること。
- 10 住居表示変更証明の交付に関すること。
- 11 畜犬登録等の届出の受付及び狂犬病予防注射済票の交付並びに登録料及び手数料の収納に関すること。
- 12 就学通知書の交付に関すること。

個人番号カード交付担当課

事務分掌

- 1 社会保障・税番号制度に基づく個人番号カードの交付に関すること。

事務概要

個人番号カード交付担当係

- 1 社会保障・税番号制度に基づく個人番号カードの交付に関すること。

国民健康保険課

事務分掌

- 1 国民健康保険に関すること。

事務概要

庶務係

- 1 国民健康保険事業の計画、統計及び調査に関すること。
- 2 国民健康保険特別会計に関すること。
 - (1) 予算決算事務
 - (2) 国庫支出金並びに都支出金に関する申請及び経理事務
- 3 国民健康保険の普及に関すること。
 - (1) 「国保だより」の刊行、ポスター等の掲示配付等
- 4 保険料等諸証明に関すること。
- 5 国民健康保険運営協議会に関すること。
- 6 国民健康保険団体連合会その他諸団体との連絡に関すること。
- 7 医療制度改革及び医療制度の調整に関すること。
- 8 課内各係の事務調整に関すること。
- 9 課内他の係に属しないこと。

業務調整担当係

- 1 国民健康保険業務の全体調整に関すること。

外部化推進担当係

- 1 国民健康保険業務の外部化に関すること。

業務運営担当係

- 1 被保険者の資格取得、喪失に関すること。
- 2 被保険者証に関すること。
- 3 保険料の賦課及び減免に関すること。
- 4 保険料の収納計画及び収納管理に関すること。
- 5 保険料の口座振替に関すること。
- 6 保険料その他の徴収金の徴収に関すること。
- 7 保険料の過誤納金の還付(充当)に関すること。
- 8 保険料の不納欠損に関すること。
- 9 保険料の督促に関すること。
- 10 保険給付及び医療費適正化に関すること。
- 11 高額療養資金に関すること。
- 12 出産資金に関すること。
- 13 柔道整復療養費案件調査委員会に関すること。
- 14 一部負担金の減免に関すること。
- 15 第三者行為及び不当利得等に関すること。
- 16 国民健康保険システムの運用及び維持管理に関すること。
- 17 国民健康保険システムと高齢医療システム及び健診・保健指導共同システムとの連携に関すること。
- 18 特定健康診査及び特定保健指導に関すること。
- 19 特定健康診査及び特定保健指導以外の健康教育・健康相談等に関すること。
- 20 保健事業に関する衛生部との調整に関すること。

滞納整理第一係

- 1 保険料の滞納整理・処分に関すること。

滞納整理第二係

- 1 保険料の滞納整理・処分に関すること。

高齢医療・年金課

事務分掌

- 1 後期高齢者医療制度に関すること。
- 2 国民年金に関すること。

事務概要

高齢医療係

- 1 後期高齢者医療特別会計に関すること。
- 2 後期高齢者医療被保険者に係る申請の受付に関すること。
- 3 後期高齢者医療制度の普及に関すること。
- 4 後期高齢者医療制度の健康診査に関すること。
- 5 課内他の係に属しないこと。

資格収納係

- 1 被保険者の資格取得、喪失に関する事。
- 2 被保険者証に関する事。
- 3 保険料の賦課及び減免に関する事。
- 4 保険料の収納計画及び収納管理に関する事。
- 5 保険料の口座振替に関する事。
- 6 保険料の督促及び催告に関する事。
- 7 保険料の過誤納金の還付(充当)に関する事。
- 8 保険料の徴収及び納付相談に関する事。
- 9 保険料納付証明に関する事。
- 10 公金徴収嘱託員の徴収整理及び指導に関する事。

滞納整理担当係

- 1 滞納者との納付交渉、履行管理に関する事。
- 2 滞納者の財産調査及び滞納処分に関する事。

医療・年金システム担当係

- 1 高齢医療、国民年金システムの開発及び運用、維持管理に関する事。
- 2 他業務システムとの連携や調整に関する事。
- 3 課内の情報施策に関する事。
 - (1) 個人情報、特定個人情報の管守
 - (2) 情報セキュリティ対策、サイバー攻撃防衛
- 4 高齢医療・年金課職員の情報活用能力の向上に関する事。
- 5 課内業務の分析・事務改善に関する事。

国民年金係

- 1 国民年金業務の計画、統計及び調査に関する事。
- 2 国民年金業務の企画調整及び普及に関する事。
- 3 国民年金業務に係る事務費交付金の経理に関する事。
- 4 国民年金システムの総合調整に関する事。
- 5 保険料の免除に関する事。
- 6 被保険者の資格取得、喪失に関する事。
- 7 基礎年金の給付受付事務に関する事。
- 8 老齢福祉年金に関する事。
- 9 特別障害給付金に関する事。

地域のちから推進部

地域調整課

事務分掌

- 1 区民事務所に関すること。
- 2 地域自治組織の連携推進に関すること。
- 3 町会・自治会に関すること。
- 4 民間提携旅館に関すること。
- 5 地域活動の支援に関すること。
- 6 地域で活動する団体相互の連携を推進すること。
- 7 美化推進に関すること。
- 8 区民憲章に関すること。
- 9 多文化共生の推進に関すること。
- 10 部の調整管理に関すること。

事務概要

管理係

- 1 区民事務所の総括に関すること。
 - (1) 区民事務所の維持管理及び物品の取扱いに関する事務
 - (2) 区民事務所所長会議の運営
- 2 区民事務所における電子計算組織及び取扱い事務の調整に関すること。
- 3 小災害り災者に対する見舞金品の支給等に関すること。
 - (1) 火災、風水害等により被害を受けた世帯に、見舞金又は弔慰金を支給する
 - (2) 小災害り災者応急援助
東京都小災害り災者応急援助要綱に基づいて、応急的な援助を実施する
- 4 日本赤十字社の事務及び共同募金に関すること。
- 5 漂流物の取扱いに関すること。
- 6 民間提携旅館に関すること。
- 7 被災者応急資金の償還に関すること。
- 8 部の調整管理に関すること。
 - (1) 部内の調整管理
 - (2) 部内事業に係る他の部局との調整
- 9 部内他の課及び係に属しないこと。

地域調整係

- 1 地域自治組織の連携推進に関すること。
- 2 町会及び自治会に関すること。
- 3 足立区町会・自治会連合会の支援に関すること。

美化推進係

- 1 美化推進に関すること。
 - (1) 美化意識の普及・啓発
 - (2) 地域美化活動の支援
 - (3) 歩行喫煙防止及び禁煙特定区域での取締まり
- 2 地域活動の支援に関すること。
- 3 区民憲章の普及、推進に関すること。

多文化共生担当係

- 1 多文化共生の推進に関すること。
 - (1) 多文化共生推進計画の実施
 - (2) あだち国際まっりの開催
 - (3) 日本語ボランティアグループの支援
 - (4) 多文化共生の視点を踏まえた国際理解教育の推進
 - (5) 外国語・文化交流ボランティアの育成
- 2 外国人の生活相談に関すること。
 - (1) 外国人相談の実施
 - (2) 外国人のための専門家無料相談会等の開催
- 3 区窓口・保育園・小中学校等への通訳支援に関すること。
- 4 区が作成する配布物・文書等の翻訳支援に関すること。

窓口業務改善担当係

- 1 区民事務所の窓口業務の改善に関すること。

区民事務所、地域担当係

※()内は主管課

- 1 住民基本台帳に関すること。(戸籍住民課)
- 2 印鑑登録に関すること。(戸籍住民課)
- 3 住民票に関する諸証明、印鑑証明及び住民票の写しの交付並びにその手数料の収納に関すること。(戸籍住民課)
- 4 通知カード及び個人番号カードに係る届出及びその手数料の収納に関すること。(戸籍住民課・個人番号カード交付担当課)
- 5 公的個人認証の電子証明書の発行及びその手数料の収納に関すること。(戸籍住民課)
- 6 戸籍に関する諸証明及び戸籍の附票の写しの交付並びにその手数料の収納に関すること。(戸籍住民課)
- 7 特別区民税及び個人都民税の申告書の受付並びに特別区民税、個人都民税及び軽自動車税の収納に関すること。(課税課・納税課)
- 8 特別区民税、個人都民税及び軽自動車税の証明の交付並びにその手数料の収納に関すること。(課税課)
- 9 軽自動車税(125CC以下)の廃車申告書の受付及び標識弁償金の収納に関すること。(課税課)
- 10 自動車臨時運行許可に関すること(ただし、課税課軽自動車税係において事前登録をしたものに限る。)(課税課)
- 11 国民健康保険被保険者の得喪届の受付及び被保険者証の交付に関すること。(国民健康保険課)
- 12 国民健康保険の諸届出の受付及び保険料の収納に関すること。(国民健康保険課)
- 13 後期高齢者医療保険料の収納及び被保険者証の再交付受付並びに回収に関すること。(高齢医療・年金課)
- 14 国民年金被保険者資格の得喪届等及び福祉年金諸届の受付に関すること。(高齢医療・年金課)
- 15 介護保険の保険料の収納及び介護保険受給資格証明書の交付並びに被保険者証の回収に関すること。(介護保険課)
- 16 母子健康手帳の交付に関すること。(保健予防課)
- 17 住居表示変更証明の交付に関すること。(戸籍住民課)
- 18 畜犬登録等の届出の受付及び狂犬病予防注射済票の交付並びに登録料及び手数料の収納に関すること。(生活衛生課)
- 19 就学通知書の交付に関すること。(学務課)
 - (1) 転入及び転居に伴う就学通知書の交付
- 20 各種調査に関すること。
 - (1) 指定統計調査員の推薦等に関すること

- 21 各種受付の経由及び用紙の交付並びに行政窓口案内に関すること。
 (1) 国民健康保険、国民年金、介護保険、福祉関係届出書等の受付・経由
 (2) 戸籍関係届出書の用紙交付
 (3) その他各種届出書等の交付・受付・経由
 (4) 行政窓口等の所在や業務の案内
 22 住区センターの支援に関すること。
 23 地域自治の支援に関すること。
 (1) 地区町会・自治会連合組織
 (2) 青少年対策地区委員会
 (3) 避難所運営組織
 (4) その他地域におけるコミュニティ活動
 24 地域学習の支援に関すること。
 25 地域情報の収集、分析及び提供に関すること。
 26 地域に係る各種事業の調整及び支援に関すること。
 27 その他区長が必要と認めること。

但し、中央本町区民事務所では、1 から19、21を取り扱わない。

事務担当係

- 1 区民事務所における窓口事務の調整・管理等に関すること。

区 民 事 務 所 一 覧

平成29年4月1日現在

区民事務所	所在地	電 話
千 住	千住3-92 (千住ミルデイス1番館10階)	3882-1133
江 北	江北3-39-4 (江北センター内)	3890-4201
興 本	本木東町17-10	3889-0457
梅 田	梅田7-33-1 (エル・ソフィア内)	3880-5381
中 央 本 町	中央本町1-17-1 (区役所南館3階)	3880-5904
東 綾 瀬	東綾瀬1-5-17	3620-1951
中 川	中川4-43-4	3605-8471
佐 野	佐野2-43-5 (佐野センター内)	3628-3271
保 塚	保塚町7-16 (保塚センター内)	3858-9870
花 畑	花畑4-16-8 (花畑センター内)	3884-4451
竹 の 塚	竹の塚2-25-17 (竹の塚センター内)	3883-1400
西 新 井	西新井1-4-17	3890-4331
伊 興	伊興1-24-12	3899-1048
鹿 浜	鹿浜6-8-1 (鹿浜センター内)	3853-2301
舎 人	舎人1-3-26 (舎人センター内)	3899-4014
江 南	宮城1-15-14	3912-9351
新 田	新田2-2-2 (新田センター内)	3919-7126

住区推進課

事務分掌

- 1 住区センターに関すること。
- 2 学童保育室に関すること。
- 3 鹿浜いきいき館、老人会館及び地域集会所に関すること。
- 4 子育てサロンに関すること。

事務概要

住区管理係

- 1 住区センターの管理運営及び調整に関すること。
- 2 住区センター施設の保守・整備に関すること。
- 3 鹿浜いきいき館、老人会館及び地域集会所の管理運営に関すること。
- 4 老人会館及び地域集会所の事業の調整に関すること。
- 5 足立区住区センター連絡協議会の支援に関すること。
- 6 課内他の係に属しないこと。

調整担当係

- 1 学童保育室等の指定管理者の選定、評価及び監査等に関すること。
- 2 学童保育事業の調査・分析及び整備に関すること。
- 3 放課後子ども教室との連携に関すること。

指導相談係

- 1 住区センター運営の調整、相談に関すること。
- 2 住区センターの児童館(子育てサロンを含む。)・学童保育室の調整・支援に関すること。
- 3 住区センター従事者の研修に関すること。
- 4 住区センターの学童保育室の入室、退室の事務に関すること。

事業担当係

- 1 住区センター事業の調整、相談に関すること。
- 2 子育てサロンの整備及び運営に関すること。
- 3 学童保育室運営の調整・相談に関すること。
- 4 住区センター従事者及び学童保育室職員の研修計画の立案に関すること。

学童保育係

- 1 学童保育室の運営に関すること。
- 2 学童保育室の入室、退室の承認に関すること。
- 3 学童保育室保護者負担金に関すること。
- 4 学童保育室の非常勤職員の人事、服務に関すること。

学童保育担当係

- 1 直営学童保育室の連絡調整に関すること。
- 2 学童保育事業の需要調査に関すること。

鹿浜いきいき館 3853-5071 鹿浜二丁目24番2号

- 1 鹿浜いきいき館の利用に関する事。
- 2 住区センターの支援に関する事。
- 3 児童の健全育成に関する事。
- 4 高齢者の生きがいつくりに関する事。
- 5 地域住民の相互の交流及び学習活動に関する事。
- (1) 鹿浜いきいき館地域連絡運営委員会の支援に関する事。
- 6 学童保育室に関する事。
- 7 その他区長が必要と認める事業。

住区支援担当係

- 1 住区センターの支援に関する事。

老人会館 3859-9732 西保木間四丁目9番1号

- 1 老人会館の使用に関する事。
- 2 老人の健康の保持及び各種レクリエーションに関する事。
- 3 老人の福祉を増進することを目的とする施設及び組織等との連絡に関する事。
- 4 前各号に掲げるもののほか、区長が必要と認める事業。

住区センター

(児童館・悠々館・学童保育室・集会室)

- 1 住区センター施設の利用公開に関する事。
- 2 児童の健全育成に関する事。
- (1) 児童の遊びの指導、健康の増進、豊かな情操のかん養、その他児童の心身の健全な育成指導に関する事。
- (2) 児童の福祉を増進することを目的とする施設及び組織等との連絡に関する事。
- (3) 学童保育室に関する事。
- 3 高齢者の生きがいつくりに関する事。
- (1) 高齢者の健康保持及び各種レクリエーションに関する事
- (2) 高齢者の福祉を増進することを目的とする施設及び組織等との連絡に関する事。
- 4 地域住民の相互の交流及び学習活動に関する事。
- (1) 地域住民の教養、娯楽及び趣味を目的とした各種教室等に関する事。
- (2) 地域住民の交流を目的とした、まつり、大会その他の行事に関する事。
- (3) 地域住民の自主活動の育成及び支援に関する事。
- 5 前各号に定めるもののほか、地域住民の生活向上に寄与する事。

住 区 セ ン タ ー 一 覧

平成29年4月1日現在

名 称	所在地	電 話
梅島住区センター	梅島二丁目14番5号	3849-6374
江北コミュニティセンター	江北二丁目8番2号	3890-6224
青井住区センター	青井五丁目11番40-101号	3852-3750
中央本町住区センター	中央本町三丁目15番1号	3852-1434
六木住区センター	六木三丁目39番5-101号	3629-1716
溯江住区センター	西保木間一丁目2番1-101号	3850-3467
分館(西保木間児童館)	西保木間三丁目14番16-101号	3884-1114
竹の塚六月住区センター	六月二丁目26番3-101号	3850-3494
西新井住区センター	西新井七丁目19番6号	3854-1527
加賀住区センター	加賀二丁目31番6-101号	3857-4639
五反野コミュニティセンター	西綾瀬二丁目1番13号	3886-2643
花保住区センター	東保木間一丁目25番4-101号	3884-1229
東和住区センター	東和三丁目12番9号	3628-6206
佐野住区センター	佐野二丁目43番5号	3628-3277
弘道住区センター	弘道二丁目16番1-101号	3840-9354
島根住区センター	島根四丁目19番1-101号	3850-9966
西新井本町住区センター	西新井本町二丁目30番37号	3890-5555
扇住区センター	扇一丁目47番38号	3896-0688
伊興住区センター	伊興五丁目22番13号	3855-2707
舎人住区センター	舎人一丁目3番26号	3857-0881
南花畑住区センター	南花畑三丁目14番7号	3859-9868
保塚住区センター	保塚町7番16号	3858-1876
綾瀬住区センター	綾瀬三丁目17番9号	3628-9908
千住本町住区センター	千住五丁目6番2号	3870-6221
加平住区センター	加平一丁目10番6号	3605-8842
栗原北住区センター	栗原四丁目19番15号	3899-8761
梅田住区センター	梅田六丁目26番1号	3848-3421
江南住区センター	小台二丁目45番4号	3914-3427
興本住区センター	本木東町17番10号	3889-0388
鹿浜住区センター	鹿浜六丁目8番1号	3857-6550
新田住区センター	新田二丁目2番2号	3912-3421
入谷住区センター	舎人六丁目12番4-101号	3855-1050
大谷田住区センター	大谷田一丁目1番2-101号	3629-5460
栗島住区センター	中央本町四丁目5番2号	3848-3471
長門住区センター	中川二丁目24番2-101号	3629-8231
分館(中川地域センター)	中川四丁目43-4	5616-3115
平野住区センター	平野二丁目2番14号	3884-7765
大谷田谷中住区センター	大谷田四丁目16番6号	5697-3390
東綾瀬住区センター	東綾瀬一丁目28番7号	5697-3370
千住あずま住区センター	千住東二丁目21番18号	3882-1218
神明住区センター	神明南二丁目6番19号	5682-5089
千住河原町住区センター	千住河原町5番12号	3870-7229
西伊興住区センター	西伊興一丁目12番12号	3896-7362
本木関原住区センター	関原一丁目21番11号	3849-9735

名 称	所在地	電 話
東伊興住区センター	東伊興一丁目5番22号	3899-8531
分館（東伊興生活館）	東伊興三丁目23-6	3897-2225
押皿谷住区センター	鹿浜八丁目27番15号	3857-4231
花畑住区センター	花畑四丁目16番8号	3850-2602
西新井栄町住区センター	西新井栄町三丁目1番6-101号	3880-7705
千住柳町住区センター	千住柳町12番5号	3870-3490
桜花住区センター	花畑六丁目4番16号	3850-7190
分館	花畑八丁目2番6号	3859-1922

直営学童保育室一覧

平成29年4月1日現在

学童保育室	所在地	電 話
ゆずりは	西保木間 4-2-1(西保木間小学校内)	3884-1770
鹿浜西	鹿浜 2-24-1(鹿浜西小学校内)	3897-1151
花畑第一	花畑 1-29-1(花畑第一小学校内)	3859-6689
浏江第一	保木間 3-27-1(浏江第一小学校内)	3859-6690
浏江第一ビリーブ		
みどり	扇 3-22-1(興本小学校内)	3898-9148
みどり第二		

住区センター学童保育室一覧

平成29年4月1日現在

学童保育室	所在地	電 話	
青井住区センター	青井	青井 5-11-40-101	3852-5601
綾瀬住区センター	綾瀬	綾瀬 3-17-9	3628-9700
	さくら	東綾瀬 1-5-17	3628-9860
	さくら第二		5616-5310
伊興住区センター	伊興	伊興 5-22-13	3855-6229
	はやぶさ	伊興 4-6-7	3856-8637
入谷住区センター	入谷	舎人 6-12-4-101	3855-1051
	しらさぎ	入谷 3-8-1(足立入谷小学校内)	3890-8826
梅島住区センター	梅島	梅島 2-14-5	5681-4551
梅田住区センター	梅田	梅田 6-26-1	3848-3474
	つくしんぼ (1組・2組)	梅田 7-13-1(梅田図書館内)	3840-6262
桜花住区センター	桜花	花畑 6-4-16	3859-6522
扇住区センター	扇	扇 1-47-38	3898-9972
大谷田住区センター	大谷田	大谷田 1-1-2-101	3629-5461
	ひがし	大谷田 2-1-10(中川東小学校内)	3629-4600
大谷田谷中住区センター	大谷田谷中	大谷田 4-16-6	5616-8949
	すばる	大谷田 4-16-6(大谷田谷中住区内)	5697-3391
興本住区センター	興本	本木東町 17-10	3889-2182
	興本第二		3880-1922
押皿谷住区センター	押皿谷	鹿浜 8-27-15	3857-4232

学童保育室		所在地		電話
加賀住区センター	加賀	加賀 2-31-6-101		3855-4669
加平住区センター	加平	加平 1-10-6		3605-8872
栗島住区センター	栗島	中央本町 4-5-2		3887-6493
栗原北住区センター	栗原北	栗原 4-19-15		3899-8762
	栗原北第二			3898-9505
弘道住区センター	弘道	弘道 2-16-1-101		5681-4553
	たいよう	弘道 1-20-8(弘道第一小学校内)		5681-2585
江南住区センター	江南	小台 2-45-4		3914-3460
江北コミュニティセンター	江北	江北 2-8-2		3898-9971
五反野コミュニティセンター	五反野	西綾瀬 2-1-13		5681-4554
	西綾瀬	西綾瀬 4-7-27(弘道小学校内)		3886-9770
佐野住区センター	佐野	佐野 2-43-5		3628-3278
鹿浜住区センター	鹿浜	鹿浜 6-8-1		3857-6550
島根住区センター	島根	島根 4-19-1-101		5686-2041
新田住区センター	新田	新田 2-2-2		3912-3422
	新田学園	新田 3-34-2(新田学園内)		3913-4301
神明住区センター	神明	神明南 2-6-19		5697-3420
	たんぼぼ	谷中 5-12-1(辰沼小学校内)		3629-7661
千住あずま住区センター	千住あずま	千住東 2-21-18		3882-1219
	千寿常東	千住旭町 10-31(千寿常東小学校内)		3870-2600
千住河原町住区センター	千住河原町 (1組・2組)	千住河原町 5-12	1組	3870-6145
			2組	3870-7233
	さくらっこ	千住桜木 1-8-15(千寿桜小学校内)		3882-3877
千住本町住区センター	千住本町	千住 5-6-2		3870-8463
千住柳町住区センター	ふたば	千住大川町 17-1(千寿双葉小学校内)		3882-9361
竹の塚六月住区センター	竹の塚六月	六月 2-26-3-101		5686-2045
	たけのこ	竹の塚 1-8-1(竹の塚小学校内)		3850-9775
中央本町住区センター	中央本町	中央本町 3-15-1		5681-4552
	やよい	中央本町 2-5-1(弥生小学校内)		3852-2215
東和住区センター	東和	東和 3-12-9		3628-6207
	東和分室	東和 3-20-22(内谷公園内)		3628-0650
	東和第二分室			
舎人住区センター	舎人	舎人 1-3-26		3857-0882
	とねりこ	舎人 1-25-32(舎人小学校内)		3854-2553
長門住区センター	長門	中川 2-24-2-101		3629-8232
西新井住区センター	西新井	西新井 7-19-6		3898-9973
西新井栄町住区センター	西新井栄町	西新井栄町 3-1-6-101		3880-7706
	にじっこ	西新井本町 4-9-27(西新井小学校内)		3856-7768
西新井本町住区センター	西新井本町	西新井本町 2-30-37		3898-9974
西伊興住区センター	西伊興	西伊興 1-12-12		3896-7252
	西伊興ほがらか	伊興 2-6-1(西伊興小学校内)		3890-4404
花畑住区センター	花畑	花畑 4-16-8		3850-2602
花保住区センター	花保	東保木間 1-25-4-101		5686-2042
東綾瀬住区センター	東綾瀬	東綾瀬 1-28-7		5697-6975
	東綾瀬分室	東和 1-17-12(北三谷小学校内)		5697-2292

学童保育室		所在地	電 話
東伊興住区センター	東伊興	東伊興 1-5-22	3899-8552
	レインボー	東伊興 3-23-6(東伊興住区センター分館内)	3890-9477
平野住区センター	平野	平野 2-2-14	3859-0344
	くすの木	平野 3-6-3(平野小学校内)	3883-0061
湊江住区センター	湊江	西保木間 1-2-1-101	5686-2044
	西保木間児童館 学童保育室	西保木間 3-14-16-101	3884-1114
保塚住区センター	保塚	保塚町 7-16	3858-1876
	あおぞら	六町 3-3-11(加平小学校内)	5242-2353
南花畑住区センター	南花畑	南花畑 3-14-7	5686-2046
六木住区センター	六木	六木 3-39-5-101	3629-9342
本木関原住区センター	本木関原	関原 1-21-11	3849-9734

指定管理学童保育室一覧

平成29年4月1日現在

学童保育室	所在地	電 話
なかよし	中川 4-41-27(大谷田小学校内)	3620-7586
せきや(1組・2組)	千住関屋町 16-1(千寿第八小学校内)	3870-5142
中島根	島根 2-9-22(中島根小学校内)	5242-0223
竹の塚	竹の塚 2-25-17(竹の塚地域学習センター内)	3850-4243
亀田(1組・2組・3組)	西新井栄町 1-1-1(亀田小学校内)	3849-7411
新田学園第二(1組・2組・3組)	新田 3-30-16(新田学園第二校舎内)	3914-0288
足立学童	足立 3-11-5(足立小学校内)	5681-1725
しまねっ子	島根 3-28-11(島根小学校内)	3884-1470
東栗原	一ツ家 3-20-1(東栗原小学校内)	3850-1116
千寿	千住緑町 1-4-16(千寿小学校内)	3881-7990
さかえっこ	西新井栄町 3-1-21	3880-0876

地域集会所

平成29年4月1日現在

名 称	所在地	電 話
中央南地域集会所	足立一丁目17-5	3889-0358

その他施設(条例外施設)

平成29年4月1日現在

名 称	所在地	電 話
宮城地域集会所	宮城二丁目2	3912-9351
中部地域会議室	関原二丁目10-10	3852-6555

区民参画推進課

事務分掌

- 1 男女共同参画及びワーク・ライフ・バランスの推進及び総合調整に関すること。
- 2 男女参画プラザに関すること。
- 3 NPO等公益活動団体の支援に関すること。

事務概要

男女共同参画推進係

- 1 男女共同参画行動計画の推進及び総合調整に関すること。
- 2 ワーク・ライフ・バランスの推進及び普及・啓発に関すること。
- 3 男女共同参画推進委員会に関すること。
- 4 男女共同参画のための講座、講演会等の開催及び意識啓発に関すること。
- 5 男女共同参画に係る相談及び苦情に関すること。
- 6 女性団体の育成に関すること。
- 7 男女参画プラザの管理運営及び利用に関すること。
- 8 課内他の係に属しないこと。

区民参画支援係

- 1 NPO等公益活動団体の支援に関すること。
- 2 NPO等と地域課題との調整に関すること。
- 3 地域活動人材の養成及び支援に関すること。
- 4 協働パートナー基金に関すること。

NPO活動担当係

- 1 NPO活動支援センターに関すること。
- 2 NPO活動等の調査・研究に関すること。

NPO活動担当課

事務分掌

- 1 NPO活動に関すること。

地域文化課

事務分掌

- 1 生涯学習活動に係る総合調整に関すること。
- 2 生涯学習の指導及び助言に関すること。
- 3 文化芸術の振興及び普及に関すること。
- 4 郷土博物館における資料の収集、保管、展示及び調査研究等に関すること。
- 5 区の区域内に存する文化財の保存及び活用に必要な措置を行うこと。
- 6 生涯学習施設の運営に関すること。
- 7 生涯学習関係施設の財産の管理に関すること。

事務概要

調整係

- 1 生涯学習活動に係る総合調整に関すること。
- 2 文化芸術活動の振興に関すること。
- 3 文化芸術振興基金の管理に関すること。
- 4 創造的な文化芸術活動を行う者の支援に関すること。
- 5 生きがい奨励金の支給に関すること。
- 6 課内他の係に属しないこと。

文化団体支援係

- 1 区民の文化活動支援に関すること。
- 2 伝統文化の継承に関すること。
- 3 足立区文化芸術劇場の管理運営及び指定管理者との連絡調整に関すること。
- 4 足立区西新井文化ホールの管理運営及び指定管理者との連絡調整に関すること。
- 5 足立区文化団体連合会の支援に関すること。

ギャラクシティ支援担当係

- 1 こども未来創造館の事業実施及び館運営に関すること。
- 2 指定管理者との調整に関すること。
- 3 指定管理者の選定・評価に関すること。

施設管理係

- 1 生涯学習関係施設に係る財産の管理に関すること。
- 2 生涯学習関係施設(他課が直接管理するものを除く。)の保全、改修及び計画に関すること。

地域学習センター支援係

- 1 指定管理者による生涯学習施設の管理運営に関すること。
- 2 生涯学習施設の維持管理、改修の調整に関すること。
- 3 指定管理者の選定に関すること。
- 4 指定管理者の評価に関すること。

学習事業係

- 1 生涯学習の調査、研究及び計画に関すること。
- 2 生涯学習に係る相談及び支援に関すること。
- 3 生涯学習事業の調整に関すること。
- 4 生涯学習関連システムの管理に関すること。
- 5 生涯学習事業における区内大学との連携に関すること。

郷土博物館

- 1 施設の維持及び管理に関すること。
- 2 展示の観覧及び施設等の使用に関すること。
- 3 学校教育の利用に関すること。
- 4 資料の収集、調整、保管、展示及び指導助言・調査研究に関すること。
- 5 他の博物館、学校、図書館または学術、文化に関する諸機関との連携に関すること。
- 6 郷土博物館における学術研究に関すること。
- 7 郷土博物館協働グループの支援に関すること。

文化遺産調査担当係

- 1 文化遺産に関する調査・研究に関すること。

文化財係

- 1 文化財の指定及び登録に関すること。
- 2 文化財の保護、調査、研究、周知、及び事業に関すること。
- 3 埋蔵文化財に関すること。
- 4 伊興遺跡公園に関すること。

スポーツ振興課

事務分掌

- 1 生涯スポーツに係る総合計画に関すること。
- 2 生涯スポーツの振興に関すること。
- 3 スポーツ推進委員の活動に関すること。
- 4 生涯スポーツ施設に関すること。
- 5 公益財団法人足立区体育協会との連絡調整に関すること。
- 6 学校開放に関すること。

事務概要

振興係

- 1 生涯スポーツ事業の計画、調整及び指導、助言に関すること。
- 2 スポーツ推進委員に関すること。
- 3 学校開放に関すること。
- 4 生涯スポーツ団体に関すること。
- 5 総合型地域クラブの支援に関すること。
- 6 課内他の係に属しないこと。

スポーツ施設支援係

- 1 生涯スポーツ施設の指定管理者に関すること。
- 2 生涯スポーツ施設の調査・研究に関すること。
- 3 生涯スポーツ施設の利用に関すること。
- 4 生涯スポーツ施設の維持管理・改修計画に関すること。

生涯スポーツ担当係

- 1 生涯スポーツの振興及び奨励に関すること。
- 2 公益財団法人足立区体育協会との連絡調整、支援に関すること。
- 3 生涯スポーツボランティア制度に関すること。
- 4 2020年東京オリンピック・パラリンピックの気運醸成に関すること。

中央図書館

事務分掌

- 1 図書館資料(図書資料及び視聴覚資料をいう。)を収集、整理、保存して一般の利用に供すること。
- 2 読書案内及び読書相談に関すること。
- 3 他の図書館及び関係機関と連携し、図書館資料の相互貸借、情報提供等を行うこと。
- 4 子ども読書活動の推進に関すること。
- 5 学校図書館支援に関すること。
- 6 団体登録をした団体への支援に関すること。
- 7 その他館の目的達成に必要な付帯事業に関すること。

事務概要

管理係

- 1 館の運営に係る企画及び調整全般に関すること。
- 2 館の運営に係る広報に関すること。
- 3 公印の管守に関すること。
- 4 文書の收受、発送及び保存に関すること。
- 5 予算、決算及び会計事務に関すること。
- 6 非常勤職員及び臨時職員の人事計画及び服務に関すること。
- 7 中央館の民間委託等に関すること。
- 8 施設の維持及び管理に関すること。
- 9 足立区図書館計画に関すること。
- 10 図書館資料をリサイクル利用に供すること。
- 11 他の係に属しないこと。

地域図書館調整係

- 1 地域館の管理、運営及び事業に係る調整に関すること。
- 2 地域館施設の維持及び管理に関すること。
- 3 地域館の指定管理及び民間委託に関すること。

資料係

- 1 図書館資料(行政・参考・児童資料を除く。)の選定に関すること。
- 2 図書館資料(行政・参考・児童資料を除く。)に係る調整に関すること。
- 3 図書館資料タイトルデータの作成及び管理に関すること。
- 4 障がい者サービスに関すること。

調査係

- 1 総合的な資料案内及び読書相談に関すること。
- 2 行政資料及び参考資料の選定に関すること。
- 3 行政資料及び参考資料に係る調整に関すること。
- 4 図書館電子情報の管理及び統計に関すること。
- 5 図書館電子計算システムの開発、調整及び維持管理に関すること。
- 6 利用者の予約取寄せ及び相互貸借に関すること。
- 7 未返却の図書館資料の督促に関すること。

子ども読書推進係

- 1 足立区子ども読書活動推進計画に関すること。
- 2 子ども読書活動の啓発及び支援に関すること。
- 3 あだちはじめてえほん事業に関すること。
- 4 児童資料(団体貸出用図書資料等含む。)の選定に関すること。
- 5 児童資料(団体貸出用図書資料等含む。)に係る調整に関すること。
- 6 団体利用に係る登録及び相談に関すること。
- 7 学校との連携に関すること。
- 8 学校訪問活動に関すること。
- 9 学校図書館ボランティアに関すること。
- 10 読み語りボランティアに関すること。

地 域 図 書 館

平成29年4月1日現在

図 書 館		所 在 地	電 話	F A X
花	畑	花畑四丁目 16-8	3850-2601	3850-2615
竹	の 塚	竹の塚二丁目 25-17	3859-9966	3860-3574
や	よ い	中央本町三丁目 15-1	3852-1433	3889-9761
東	和	東和三丁目 12-9	3628-6203	3605-1701
佐	野	佐野二丁目 43-5	3628-3275	3605-2641
舎	人	舎人一丁目 3-26	3857-0771	3855-3679
保	塚	保塚町 7-16	3858-1553	3860-3576
江	北	江北三丁目 39-4	3890-4488	3853-1398
分館	宮城コミュニティ	宮城一丁目 15-14	3913-0460	3913-9866
	新田コミュニティ	新田二丁目 2-2	3912-1767	3913-9844
興	本	興野一丁目 18-38	3889-0370	3889-9760
伊	興	伊興二丁目 4-22	3857-6537	3853-0429
鹿	浜	鹿浜六丁目 8-1	3857-6551	3855-3649
梅	田	梅田七丁目 13-1	3840-4646	3889-9759

〈中央館と地域館の主な事業内容〉

- 中 央 館 (1) 図書館事業を包括所管し、地域館の調整を行う。
 (2) 区内全域の利用者を対象とし、一般図書のほか専門書を相当数所蔵し、また、地方行政資料等の収集を行う。
 (3) 視聴覚資料(ビデオテープ、DVD、CD)の貸出及び視聴を行う。
 (4) 目の不自由な方に文学、落語、音楽等を録音したカセットテープの貸出しや対面朗読のサービスを行う。
- 地域館及び分館 地域に密着した資料の閲覧及び図書館の運営を行う。

絆づくり担当部

絆づくり担当課

事務分掌

- 1 地域の絆づくりに関すること。
- 2 孤立ゼロプロジェクトに関すること。

事務概要

絆づくり事業調整担当係

- 1 地域の絆づくりに関すること。
- 2 孤立ゼロプロジェクトに関すること。

産業経済部

産業政策課

事務分掌

- 1 地域経済活性化施策の企画調整に関すること。
- 2 地域経済活性化基本計画の推進に関すること。
- 3 勤労福祉会館に関すること。
- 4 公益財団法人足立区勤労福祉サービスセンターとの連絡調整に関すること。
- 5 一般財団法人足立区観光交流協会との連絡調整に関すること。
- 6 姉妹都市、友好都市及びその他の都市との公的交流に関すること。
- 7 産業関連情報の調整に関すること。
- 8 消費者の自立支援に関すること。
- 9 工場の立地環境に関すること。
- 10 部の調整管理に関すること。

事務概要

管理係

- 1 地域経済活性化施策の企画調整に関すること。
- 2 勤労福祉会館に関すること。
- 3 公益財団法人足立区勤労福祉サービスセンターとの連絡調整に関すること。
- 4 一般財団法人足立区観光交流協会との連絡調整に関すること。
- 5 姉妹都市、友好都市及びその他の都市との公的交流に関すること。
- 6 工場立地法の届出事務に関すること。
- 7 部の調整管理に関すること。
 - (1) 部内の調整管理
 - (2) 部内事業に係る他の部局との調整
- 8 部内他の課及び係に属しないこと。

経済活性化計画調整担当係

- 1 経済活性化会議に関すること。
- 2 地域経済活性化基本計画及び活性化施策の推進並びに関係機関との連絡調整に関すること。
- 3 産業関連情報の調整に関すること。

消費者センター

- 1 消費者に対する啓発活動の推進及び消費者教育に関すること。
 - (1) 講座等の開催及び自主学習会への講師派遣
 - (2) 暮らしフェスタの開催
 - (3) 消費者団体及びグループ活動への支援
 - (4) 消費者友の会の支援
- 2 消費生活に係る相談及び苦情の処理に関すること。
- 3 消費生活に係る資料の収集及び展示に関すること。
 - (1) センターだよりの発行、消費者啓発用パンフレットの作成
 - (2) 資料室の運営(図書、資料、ビデオの収集提供)
 - (3) 展示物の管理運営(啓発用パネル展示)
- 4 生活物資の簡易な試験に関すること。
- 5 施設の利用に関すること。
- 6 消費者団体の育成に関すること。

- 7 前各号に掲げるもののほか、区長が必要と認める事業。
- (1) 家庭用品、消費生活用製品、電気用品、ガス用品及び液化石油ガス器具等の表示検査
 - (2) 計量器定期検査の事前調査

就労支援課

事務分掌

- 1 就労支援施策の推進に関すること。
- 2 労働にかかわる行政機関との連絡調整に関すること。
- 3 公益社団法人足立区シルバー人材センターに関すること。
- 4 西保木間複合施設に関すること。

事務概要

就労支援係

- 1 就労の支援及び関係機関との連絡調整に関すること。
- 2 ハローワーク足立との連絡調整に関すること。
- 3 内職相談事業に関すること。
- 4 公益社団法人足立区シルバー人材センターとの連絡調整に関すること。
- 5 公益社団法人足立区シルバー人材センターの支援に関すること。
- 6 西保木間複合施設に関すること。
- 7 課内他の係に属しないこと。

若年就業担当係

- 1 若年者就労準備支援事業に関すること。
- 2 若年者の就業支援事業の推進に関すること。

産業振興課

事務分掌

- 1 商業、工業、農業の振興に関すること。
- 2 大規模小売店舗に関すること。
- 3 区立小売市場に関すること。
- 4 農業委員会との連絡調整に関すること。

事務概要

商業係

- 1 商業の振興に関すること。
 - (1) 商店街の環境整備等
 - (2) 商業振興策の支援助成
- 2 足立区商店街振興組合連合会の支援に関すること。
- 3 大規模小売店舗の出店に関すること。
- 4 区立小売市場に関すること。
- 5 課内他の係に属しないこと。

工業係

- 1 工業の振興に関すること。
 - (1) 企業交流の促進
 - (2) 工業製品・伝統工芸品の普及促進
 - (3) 人材能力の開発支援
 - (4) 工業団体等への支援助成
- 2 足立区工業会連合会の支援に関すること。
- 3 あだち異業種連絡協議会の支援に関すること。
- 4 足立区伝統工芸振興会の支援に関すること。
- 5 足立ものづくりフェスタ実行委員会の支援に関すること。
- 6 足立のものづくり展実行委員会の支援に関すること。
- 7 足立ブランド認定及び普及促進に関すること。
- 8 産業展示会事業の調整に関すること。
- 9 他区との工業振興事業の協働に関すること。

農業係

- 1 農業の振興に関すること。
 - (1) 農業人材の育成に関する事務
 - (2) 地場農産物の普及促進
 - (3) 農業者団体の活動支援
 - (4) 生産緑地の維持・整備に関する事務
 - (5) 都市農業経営者の支援
 - (6) 国有農地の現状把握に関する事務
- 2 区民と都市農業者との協働事業に関すること。
 - (1) 区民農園に関すること
 - (2) 農業体験学習に関すること
- 3 農業委員会に係る予算の調製、執行及び経理に関すること。
- 4 他自治体及び団体等との協働事業に関すること。
- 5 足立区農業生産者クラブの支援に関すること。

中小企業支援課

事務分掌

- 1 中小企業の支援に関すること。
- 2 創業支援に関すること。
- 3 あだち産業センターに関すること。
- 4 産業振興ホールに関すること。

事務概要

経営支援係

- 1 中小企業等の資金調達支援に関すること。
- 2 中小企業等の経営相談に関すること。
- 3 あだち産業センターに関すること。
- 4 産業振興ホールに関すること。
- 5 課内他の係に属しないこと。

創業支援係

- 1 創業支援に関すること。
 - (1) 起業家育成事業
 - (2) 創業支援施設の管理
 - (3) 創業計画助成事業
- 2 中小企業等の経営革新支援に関すること。
 - (1) 経営革新に係る助成事業
 - (2) 中小企業等への訪問事業
- 3 産学公連携に関すること。

福祉部

福祉管理課

事務分掌

- 1 社会福祉法人足立区社会福祉協議会の支援に関する事。
- 2 ボランティア施設に関する事。
- 3 地域保健福祉計画の策定に係る調整及び計画の推進に関する事。
- 4 避難行動要支援者支援及び福祉避難所の整備等に関する事。
- 5 地域福祉振興基金に関する事。
- 6 福祉総合システムの維持管理及び調整に関する事。
- 7 福祉資金に関する事。
- 8 部の債権管理に関する事。
- 9 民生委員及び児童委員に関する事。
- 10 足立区民生・児童委員協議会の支援に関する事。
- 11 戦傷病者、戦没者遺族等の援護並びに旧軍人及び引揚者等に関する事。
- 12 行旅死亡人に関する事。
- 13 足立区保護観察協会の支援に関する事。
- 14 社会福祉法人の認可等事務及び指導検査に関する事。
- 15 部の調整管理に関する事。

事務概要

管理係

- 1 地域福祉振興基金に関する事。
- 2 部の調整管理に関する事。
 - (1) 部内の調整管理
 - (2) 部内事業に係る他の部局との調整
- 3 地域保健福祉計画の策定に係る調整及び計画の推進に関する事。
- 4 部が所管する施設の指定管理者の選定及び評価等の調整に関する事。
- 5 部内他の課及び係に属しない事。

調整担当係

- 1 避難行動要支援者支援及び福祉避難所の整備等に関する事。
- 2 社会福祉法人足立区社会福祉協議会の支援に関する事。
- 3 ボランティア施設に関する事。
- 4 その他部内の政策に係る調整管理に関する事。

福祉システム係

- 1 福祉総合システムの維持管理、調整及び開発支援に関する事。

債権係

- 1 部が所管する貸付金の滞納整理に関する事。
- 2 部が所管する子ども手当、児童手当、児童扶養手当及び児童育成手当の滞納整理に関する事。
- 3 教育委員会子ども家庭部が所管する保育料の滞納整理に関する事。
- 4 地域のちから推進部が所管する被災者応急貸付金の滞納整理に関する事。
- 5 部が所管する債権の事務調整に関する事。
- 6 応急小口資金に関する事。
- 7 母子及び父子福祉資金に関する事。

- 8 生業資金の償還に関する事。
- 9 婦人福祉資金の償還に関する事。
- 10 災害援護資金の償還に関する事。
- 11 債権管理専門員、貸付審査等専門員及び貸付金等徴収嘱託員に関する事。

民生係

- 1 民生委員推薦会に関する事。
- 2 民生委員及び児童委員に関する事。
- 3 足立区民生・児童委員協議会の支援に関する事。
- 4 戦傷病者・戦没者遺族等の援護並びに旧軍人及び引揚者等に関する事。
- 5 行旅死亡人に関する事。
- 6 足立区保護観察協会の支援に関する事。
- 7 災害弔慰金、災害障害見舞金及び災害援護資金に関する事。

民生調整担当係

- 1 主任児童委員に関する事。
- 2 足立区民生・児童委員会長協議会の支援に関する事。

法人監査係

- 1 社会福祉法人の指導検査に関する事。
- 2 社会福祉法人の認可等事務に関する事。
- 3 社会福祉法人の調査、報告等に関する事。

法人指導調整担当係

- 1 社会福祉法人の設立認可に関する事。
- 2 社会福祉法人設立認可審査会の運営に関する事。
- 3 その他社会福祉法人に関する連絡調整事務に関する事。

臨時福祉給付金担当課

事務分掌

- 1 臨時福祉給付金に関する事。

事務概要

臨時福祉給付金担当係

- 1 臨時福祉給付金に関する事。

くらしとしごとの相談センター

事務分掌

- 1 生活困窮者自立支援事業に関する事。

事務概要

生活相談係

- 1 生活困窮者の相談に関する事。
- 2 生活困窮者の相談に係る関係機関との連絡調整に関する事。
- 3 課内他の係に属しない事。

子どもの学習支援係

- 1 生活困窮世帯の子どもに対する学習支援に関する事。
- 2 生活困窮世帯の子どもに対する学習支援に係る関係機関との連絡調整に関する事。

親子支援課

事務分掌

- 1 ひとり親家庭等の手当及び医療費助成事業に関する事。
- 2 ひとり親家庭の支援に関する事。
- 3 母子生活支援施設の管理及び建替えに関する事。
- 4 児童手当等に関する事。
- 5 子ども医療費助成事業に関する事。

事務概要

親子支援係

- 1 児童育成手当に関する事。
- 2 児童扶養手当に関する事。
- 3 特別児童扶養手当に関する事。
- 4 ひとり親家庭等医療費助成事業に関する事。
- 5 課内他の係に属しない事。

ひとり親家庭支援担当係

- 1 ひとり親家庭の支援に関する事。
- 2 母子生活支援施設の管理及び建替えに関する事。
- 3 その他課内の政策に係る調整管理に関する事。

児童給付係

- 1 児童手当等に関する事。
- 2 子ども医療費助成事業に関する事。

高齢福祉課

事務分掌

- 1 高齢者の福祉施策の計画及び推進に関する事。
- 2 介護保険外の在宅虚弱高齢者支援に関する事。
- 3 高齢者虐待の防止、高齢者の養護者に対する支援等に関する法律等の個別援護事務に関する事。
- 4 老人福祉法における措置に関する会計事務に関する事。
- 5 成年後見制度の推進に関する事。
- 6 中国残留邦人等支援に関する事。

事務概要

高齢調整係

- 1 老人クラブの指導育成に関すること。
- 2 足立区老人クラブ連合会の支援に関すること。
- 3 敬老(米寿・白寿)の祝いに関すること。
- 4 福祉人材の育成に関すること。
- 5 あだち1万人の介護者家族会の支援に関すること。
- 6 高齢者福祉計画の策定及び推進に関すること。
- 7 老人福祉法における措置に関する会計事務に関すること。
- 8 課内他の係に属しないこと。

高齢調整担当係

- 1 高齢者施策の連絡調整に関すること。

施設係

- 1 高齢者在宅サービスセンター西新井の管理運営に関すること。
- 2 軽費老人ホームの整備及び管理運営に関すること。
- 3 特別養護老人ホーム入所調整事務に関すること。
- 4 介護保険事業者支援施設の財産管理並びに修繕及び工事に関すること。
- 5 授産場に関すること。

在宅支援係

- 1 介護保険外の在宅虚弱高齢者支援に関すること。
 - (1) 高齢者日常生活用具給付
 - (2) 住宅改修費助成
 - (3) 高齢者訪問理美容サービス
 - (4) 高齢者寝具乾燥消毒
 - (5) 緊急通報システム、火災安全システムの設置
 - (6) 紙おむつ等の支給
- 2 高齢者入浴事業に関すること。
- 3 あだち配食サービス促進事業に関すること。

高齢援護係

- 1 高齢者虐待の防止、高齢者の養護者に対する支援等に関する法律等の個別援護事務に関すること。

高齢援護担当係

- 1 高齢者虐待の防止、高齢者の養護者に対する支援等に関する法律等の個別援護事務の調整に関すること。

成年後見制度推進係

- 1 成年後見制度の推進に関すること。
- 2 苦情等解決委員会に関すること。

中国帰国者等支援担当係

- 1 中国残留邦人等支援に関すること。

地域包括ケアシステム計画担当課

事務分掌

- 1 地域包括ケアシステムの計画に関すること。

事務概要

計画担当係

- 1 地域包括ケアシステムの計画に関すること。

地域包括ケアシステム推進担当課

事務分掌

- 1 地域包括ケアシステムの推進に関すること。
- 2 高齢者の介護予防に関すること。
- 3 認知症対策の推進に関すること。

事務概要

地域包括ケアシステム推進担当係

- 1 介護と医療の連携に関すること。
- 2 認知症施策の推進に関すること。
- 3 地域包括支援センターの事業に関すること。
- 4 地域包括支援センターの機能強化に関すること。
- 5 老い支度の推進に関すること。
- 6 介護予防・日常生活支援総合事業の推進に関すること。
- 7 介護予防事業及び認知症に係るケアマネジメントに関すること。
- 8 生活支援体制整備事業に関すること。

介護保険課

事務分掌

- 1 介護保険に関すること。
- 2 介護保険事業計画に関すること。

事務概要

介護保険係

- 1 介護保険特別会計に関すること。
- 2 介護保険・障がい福祉専門部会に関すること。
- 3 介護保険業務委託の調整に関すること。
- 4 介護保険制度の周知・普及に関すること。
- 5 介護従事者永年勤続褒賞に関すること。
- 6 元気応援ポイント事業に関すること。
- 7 課内他の係に属しないこと。

介護保険調整担当係

- 1 介護保険事業計画に関すること。
- 2 高齢者等実態調査に関すること。
- 3 介護保険制度改正に関すること。

資格保険料係

- 1 被保険者の資格の取得及び喪失に関すること。
- 2 住所地特例者の管理に関すること。
- 3 適用除外者の管理に関すること。
- 4 被保険者証に関すること。
- 5 保険料の賦課及び減免に関すること。
- 6 保険料の収納計画及び収納管理に関すること。
- 7 保険料の口座振替に関すること。
- 8 保険料の督促及び催告に関すること。
- 9 保険料の徴収及び納付指導に関すること。
- 10 保険料の過誤納金の還付及び充当に関すること。
- 11 保険料納付証明に関すること。
- 12 公金徴収嘱託員の徴収整理及び指導に関すること。
- 13 保険料の滞納整理に関すること。

介護認定係

- 1 要介護認定の申請に関すること。
- 2 要介護認定に係る訪問調査に関すること。
- 3 主治医意見書に関すること。
- 4 要介護認定の決定に関すること。
- 5 受給資格証明書に関すること。
- 6 介護認定審査に関すること。

保険給付係

- 1 受給者情報管理に関すること。
- 2 給付管理に関すること。
- 3 高額介護サービス費等に関すること。
- 4 償還払及び一部負担金に関すること。
- 5 利用者負担軽減に関すること。
- 6 介護サービス事業者等への連絡・調整に関すること。
- 7 高額介護サービス費等の貸付に関すること。
- 8 介護サービスの適正化に関すること。

介護事業者支援係

- 1 地域密着型サービス事業所の設置支援に関すること。
- 2 地域密着型サービス事業所の指定に関すること。
- 3 特別養護老人ホーム及び介護老人保健施設等の計画及び整備に関すること。
- 4 総合事業の指定に関すること。
- 5 福祉サービス第三者評価に関すること。

介護保険システム担当係

- 1 介護保険システムに関すること。

事業者指導係

- 1 介護サービス事業者の指導に関する事。
- 2 地域密着型サービス事業者の指導・監督に関する事。
- 3 老人保健施設の指導及び監査に関する事。
- 4 介護保険制度の相談・苦情に関する事。

障がい福祉課

事務分掌

- 1 心身障がい者(児)福祉施策の計画、推進及び調整に関する事。
- 2 障害者の日常生活及び社会生活を総合的に支援するための法律(以下「障害者総合支援法」という。)に基づく身体障がい、知的障がい、精神障がい及び難病患者の施策の調整に関する事。
- 3 心身障がい者(児)施設の整備及び管理運営に関する事。
- 4 福祉のまちづくり事業に関する事。
- 5 心身障がい者(児)等福祉団体の活動育成に関する事。
- 6 心身障がい者(児)施設を運営する社会福祉法人及び特定非営利活動法人等の支援及び事業調整に関する事。
- 7 障がい福祉センターとの連絡調整に関する事。
- 8 心身障がい者(児)福祉事業に係る福祉事務所との連絡調整に関する事。
- 9 心身障がい者等の手当等の支給及び医療費の助成に関する事。
- 10 障害者総合支援法に基づく自立支援給付に関する事。

事務概要

障がい福祉係

- 1 心身障がい者(児)等福祉団体の活動育成に関する事。
- 2 民間団体が行っている心身障がい者(児)福祉事業の支援に関する事。
- 3 竹の塚障がい福祉館の管理・運営に関する事。
- 4 福祉のまちづくり事業に関する事。
- 5 課内他の係に属しない事。

障がい施設調整担当係

- 1 心身障がい者(児)施設の整備に関する事。
- 2 心身障がい者(児)施設を運営する社会福祉法人、特定非営利活動法人等の支援及び事業調整に関する事。
- 3 障がい福祉施設(障がい福祉センターを除く。)の維持及び管理に関する事。

障がい施策推進担当係

- 1 心身障がい者(児)福祉施策の計画に関する事。
- 2 心身障がい者(児)福祉施策の推進及び障がい福祉センター等関係機関との連絡調整に関する事。
- 3 心身障がい者(児)福祉施策に係る福祉事務所等との連絡調整に関する事。
- 4 心身障がい者(児)施設の入所及び通所調整に関する事。
- 5 指定特定・障がい児相談支援事業所の指定に関する事。

障がい経理係

- 1 自立支援給付費等の請求審査及び支払いに関すること。
- 2 自立支援給付費等に係る福祉事務所との連絡調整に関すること。
- 3 障がい福祉サービス事業所との連絡調整に関すること。
- 4 障がい援護係の事務分掌に係る、身体障害者福祉法、知的障害者福祉法、児童福祉法及び障害者総合支援法による事務の会計事務に関すること。
- 5 自立支援給付費等に係る国庫支出金及び都支出金に関すること。

障がい審査係

- 1 自立支援給付審査会の運営に関すること。
- 2 医師意見書に関すること。
- 3 自立支援給付審査会の資料作成に関すること。
- 4 障害支援区分及び支給要否決定に係る意見に関すること。

障がい給付係

- 1 心身障がい者及び難病患者の手当等の支給、福祉事務所との連絡調整に関すること。
- 2 心身障がい者(児)の在宅援助及び福祉事務所との連絡調整に関すること。
- 3 心身障がい者(児)医療費の助成等に関すること。
- 4 特別障害者手当等給付費に係る国庫支出金に関すること。

中部援護第一係、中部援護第二係、千住援護係、東部援護係、西部援護係、北部援護係

- 1 心身障がい者等の手当及び在宅支援サービス等の相談・受付に関すること。

各援護係管轄地域・係の一覧表

区分	中部援護 第一係 3880-5881	中部援護 第二係 3880-5882	千住援護係 3888-3146	東部援護係 3605-7520	西部援護係 3897-5034	北部援護係 5831-5799
所管区域 等	区内中部地区		千住地区・ 小台・宮城地区	区内東部地区 (綾瀬・大谷田・ 加平等)	区内西部地区 (入谷・扇・加賀 等)	区内北部地区 (伊興・竹の塚・ 花畑等)
	身体障がい者 (児)	知的障がい者 (児)				

障がい援護担当課

事務分掌

- 1 障がい福祉サービスに係る福祉事務所との調整に関すること。

障がい福祉センター

事務分掌

- 1 心身障がい者(児)に対する通所による生活指導及び作業訓練に関すること。
- 2 心身障がい者(児)に対する通所による生活適応訓練及び指導助言に関すること。
- 3 心身障がい者(児)に対する各種相談及び判定・評価等に関すること。
- 4 障がい者の就労支援に関すること。
- 5 地域自立支援協議会に関すること。
- 6 障がい者の虐待防止に関すること。
- 7 障がい福祉センターの維持及び管理に関すること。
- 8 前各号に掲げるもののほか、区長が必要と認める事業。

事務概要

庶務係

- 1 公印の管守に関する事。
- 2 文書の收受、発送及び保存に関する事。
- 3 予算、決算及び会計事務に関する事。
- 4 障がい福祉センターの維持及び管理に関する事。
- 5 業務統計等各種資料に関する事。
- 6 身体障害者相談員及び知的障害者相談員の事務に関する事。
- 7 他の係に属しない事。

自立生活支援係

- 1 各種相談に関する事。
- 2 判定及び評価に関する事。
- 3 障害者総合支援法による相談支援に関する事。
- 4 児童福祉法による障害児相談支援に関する事。
- 5 自立生活支援事業に関する事。
- 6 関係機関への障がい専門技術の提供に関する事。
- 7 福祉情報の収集及び発信に関する事。
- 8 障がい者に係わる啓発に関する事。
- 9 身体障害者相談員及び知的障害者相談員の研修に関する事。
- 10 障がい者週間記念事業の実施に関する事。
- 11 相談支援従事者研修に関する事。

地域生活支援担当係

- 1 障がい者の地域移行支援に関する事。
- 2 関係機関及び団体との連絡調整に関する事。
- 3 地域自立支援協議会に関する事。
- 4 障がい者の虐待防止に関する事。

社会リハビリテーション係

- 1 障害者総合支援法による自立訓練(機能訓練)事業に関する事。
- 2 障害者総合支援法による自立訓練(生活訓練)事業に関する事。
- 3 障がい者の自主活動援助に関する事。
- 4 区内障がい者施設への通所バス運行事業に関する事。

中途障がい者支援担当係

- 1 自立訓練事業の調整に関する事。
- 2 自主活動の育成に関する事。

就労促進訓練係

- 1 障がい者の就労支援に関する事。
- 2 障害者総合支援法による就労移行支援事業に関する事。
- 3 障がい者の保護雇用事業の助成及び技術的支援に関する事。

生活体験係

- 1 障害者総合支援法による生活介護事業に関する事。
- 2 公開療育事業に関する事。
- 3 障がい者介護者養成に関する事。
- 4 障がい福祉施設連絡会に関する事。

重度療育担当係

- 1 知的障がい者及び重度重複障がい者の健康管理に関すること。
- 2 重症心身障がい者の健康管理に関すること。
- 3 通所訓練指導に関すること。

幼児療育係

- 1 児童福祉法による福祉型児童発達支援センターに関すること。
- 2 児童福祉法による保育所等訪問支援事業に関すること。
- 3 外来個別指導事業に関すること。

足立福祉事務所

生活保護指導課

事務分掌

- 1 福祉事務所の予算、決算、会計及び組織定数の総括に関すること。
- 2 生活保護の適正化推進に関すること。
- 3 被保護者の自立支援に関すること。
- 4 所の調整管理に関すること。
- 5 所内他の課に属しないこと。

事務概要

庶務係

- 1 所内各課の予算、決算、会計及び組織定数の総括に関すること。
- 2 国庫補助金等の申請及び報告に関すること。
- 3 公印の管守に関すること。
- 4 文書の收受、発送に関すること。
- 5 会計事務に関すること。
- 6 所の調整管理に関すること。
- 7 所内他の課及び係に属しないこと。

適正化推進係

- 1 生活保護の適正実施に関すること。
- 2 被保護者等の自立支援に関すること。
- 3 所の事業調整に関すること。
- 4 社会福祉事業の統計に関すること。
- 5 生活保護適正実施に関わる関係機関との連携に関すること。
- 6 生活保護法等（生活保護法及び中国残留邦人等の円滑な帰国の促進並びに永住帰国した中国残留邦人等及び特定配偶者の自立の支援に関する法律（以下「中国残留邦人等支援法」という。）をいう。）による医療・介護事務に係る所の総合調整に関すること。
- 7 路上生活者対策に関すること。
- 8 その他所の特命事項に関すること。

収納管理担当係

- 1 所が所管する生活保護費返還金の滞納整理に伴う福祉課支援に関すること。

システム更新担当係

- 1 福祉総合システム（生活保護システム）の更新に関すること。

高齢援護担当課

事務分掌

- 1 社会福祉法の規定に基づく老人福祉法の個別援護事務のうち、足立区老人福祉法施行細則において福祉事務所長に委任された事務に関すること。

事務概要

高齢援護担当係

- 1 老人福祉法の個別援護事務のうち、足立区老人福祉法施行細則において福祉事務所に委任された事務に関する事。
- 2 成年後見制度の調整に関する事。

障がい者支援担当課

事務分掌

- 1 社会福祉法の規定に基づき児童福祉法（障害児通所支援に係る事務に限る。）、身体障害者福祉法、知的障害者福祉法及び障害者総合支援法等の個別援護事務のうち、足立区児童福祉法施行細則、足立区身体障害者福祉法施行細則、足立区知的障害者福祉法施行細則及び足立区障害者の日常生活及び社会生活を総合的に支援するための法律施行細則において福祉事務所に委任された事務に関する事。

事務概要

障がい援護担当係

- 1 担当区域における児童福祉法（障害児通所支援に係る事務に限る。）、身体障害者福祉法、知的障害者福祉法及び障害者の日常生活及び社会生活を総合的に支援するための法律（以下「障害者総合支援法」という。）等の個別援護事務のうち、足立区児童福祉法施行細則、足立区身体障害者福祉法施行細則、足立区知的障害者福祉法施行細則及び足立区障害者の日常生活及び社会生活を総合的に支援するための法律施行細則において福祉事務所に委任された事務に関する事。
- 2 成年後見制度の調整に関する事。

中部第一福祉課、中部第二福祉課、千住福祉課、東部福祉課、西部福祉課、北部福祉課

事務分掌

- 1 社会福祉法の規定に基づき生活保護法、児童福祉法（保育の利用及び障害児通所支援に係る事務を除く。）、母子及び父子並びに寡婦福祉法その他法令に基づく個別的援護事務及び区長が必要と認めた個別的援護事務に関する事。
- 2 生活保護法、児童福祉法、母子及び父子並びに寡婦福祉法、老人福祉法、身体障害者福祉法、知的障害者福祉法、障害者総合支援法その他法令に基づく個別的援護事務及び区長が必要と認めた福祉事務の総合相談に関する事。

事務概要

庶務係

- 1 公印の管守に関する事。
- 2 文書の收受、発送に関する事。
- 3 会計事務に関する事。
- 4 社会福祉事業の統計に関する事。
- 5 課内他の係に属しない事。

総合相談係

- 1 生活保護法、児童福祉法、母子及び父子並びに寡婦福祉法、老人福祉法、身体障害者福祉法、知的障害者福祉法、障害者総合支援法並びに他の法令に基づく個別援護事務その他区長が必要と認める福祉事務（以下「現業事務」という。）の総合相談及び受付事務に関すること。
- 2 生活保護法による医療・介護事務に関すること。
- 3 現業事務の計画及び総合調整に関すること。
- 4 福祉総合相談システムの運営管理に関すること。
- 5 統計調査及び監査に関すること。
- 6 低所得者・離職者対策事業の実施に関すること。
- 7 生活困窮者自立支援法に基づく住居確保給付金支給事業及び一時生活支援事業に関すること。
- 8 介護保険の申請等に係る相談に関すること。

保護第一係、保護第二係、保護第三係、保護第四係、保護第五係及び保護第六係

- 1 担当区域における生活保護法及び児童福祉法等（保育の利用及び障害児通所支援に係る事務を除く。）の個別援護事務に関すること。
- 2 被保護者等自立促進事業に関すること。

足立福祉事務所

中部第一福祉課、中部第二福祉課、千住福祉課、東部福祉課、西部福祉課、北部福祉課
管轄地域・係の一覧表

区分	中部第一福祉課 3880-5412	中部第二福祉課 3880-6277	千住福祉課 3888-3141
所管区域	区内中部西地区 (足立・西新井・本木等)	区内中部東地区 (青井・西綾瀬・一ツ家等)	千住地区・小台・宮城地区
係	庶務係	庶務係	庶務係
	総合相談係	総合相談係	総合相談係
	保護第一係	保護第一係	保護第一係
	保護第二係	保護第二係	保護第二係
	保護第三係	保護第三係	保護第三係
	保護第四係	保護第四係	—————
	保護第五係	保護第五係	—————
	保護第六係	保護第六係	—————

区分	東部福祉課 3605-7105	西部福祉課 3897-5011	北部福祉課 3883-6800
所管区域	区内東部地区 (綾瀬・大谷田・加平等)	区内西部地区 (入谷・扇・加賀等)	区内北部地区 (伊興・竹の塚・花畑等)
係	庶務係	庶務係	庶務係
	総合相談係	総合相談係	総合相談係
	保護第一係	保護第一係	保護第一係
	保護第二係	保護第二係	保護第二係
	保護第三係	保護第三係	保護第三係
	保護第四係	保護第四係	保護第四係
	保護第五係	保護第五係	保護第五係
	—————	—————	保護第六係

〈事務の内容〉

- 1 生活保護に関すること。

生活保護法に規定されている保護の種類は、次のとおりである

 - (1) 生活扶助 食事、電気料、水道料、その他日常生活に必要な現金と物品の支給
 - (2) 教育扶助 義務教育に必要な費用の支給
 - (3) 住宅扶助 家賃、間代、地代等の支給
 - (4) 介護扶助 介護施設の入所や居宅介護サービスに必要な費用(現物給付が原則)の支給
 - (5) 医療扶助 病気治療に必要な費用(現物給付が原則)の支給
 - (6) 出産扶助 出産のために必要な費用の支給
 - (7) 生業扶助 技能の習得、高等学校等への就学、及び就職等に必要な費用の支給
 - (8) 葬祭扶助 葬儀を行うために必要な費用の支給
- 2 児童福祉に関すること。
 - (1) 助産施設への入所
 - (2) 母子生活支援施設への入所各種施設への紹介等
- 3 高齢者福祉に関すること。

高齢者の養護老人ホームの入所措置や緊急的な短期入所生活介護等の措置及び成年後見制度に係る区長申立
- 4 介護保険に関すること。

介護保険の相談、認定申請の受付及び保険証の発行・回収等を行う
- 5 母子福祉に関すること。

母子家庭及び父子並びに寡婦に対する相談・指導
- 6 婦人福祉に関すること。

売春防止法に基づく、婦女子のための相談・指導、更生のための援助及び家庭内の各種の問題に対する相談・指導

足立福祉事務所の窓口受付事業一覧

事業区分	事業名	申請受付	所管区分	事業区分	事業名	申請受付	所管区分	
高齢者福祉	後期高齢者医療被保険者証の再発行の受付	○★	■	心身障がい者福祉	有料道路通行料金の割引	○	□	
	後期高齢者医療制度の療養費（補装具）の助成申請受付	○	■		民営バス料金の割引	○	□	
	紙おむつの支給	○	■		都営交通の無料バス交付と割引	○	□	
	ねたきり高齢者寝具乾燥消毒	○	■		NHK放送受信料の減免（証明書の発行）	○	□	
	ねたきり高齢者訪問理美容サービス	○	■		障害者総合支援法に基づく自立支援給付（国指定の難病を含む）（居宅介護、重度訪問介護、短期入所、生活介護、施設入所支援、共同生活介護等）	●★	■	
	緊急通報システムの設置	○	■		児童福祉法に基づく児童通所支援（放課後等デイサービス・児童発達支援）	●★	■	
	火災予防のための日常生活用具の給付	○	■		移動支援事業（ガイドヘルパー派遣）	●★	■	
	住宅改修費の助成	○	■		日中一時保護事業	●★	■	
	火災安全システムの設置	○	■		地域活動支援センター事業	●★	■	
	シルバーステッキの支給	○	■		扶養共済制度	●★	■	
	シルバーカーの給付	○	■		児童福祉	保育施設の入所受付	○★	■
	認知症高齢者家族やすらぎ支援員派遣	○	■		出産費用の助成（入院助産制度）	●	□	
	徘徊高齢者位置検索システム費用助成	○	■		児童手当の支給申請受付	○	■	
心身障がい者福祉	心身障害者医療費受給者証の発行	○★	■	ひとり親	子ども医療費助成（医療証の発行）	○	■	
	心身障害者（児）医療費の助成	○	■		母子生活支援施設の入所	●	□	
	在宅重度心身障害者福祉手当（国）の支給	○	■	貸付	都営交通無料乗車券の交付（児童扶養手当受給世帯）	○	□	
	重度心身障害者（児）手当（都）の支給	○	■		J R通勤定期の割引（児童扶養手当受給世帯に対する証明書の発行）	○	□	
	心身障害者福祉手当（区）の支給	○	■	低所得	母子及び父子福祉資金の貸付	●	■	
	難病患者福祉手当（区）の支給	○	■		都営交通無料乗車券の交付（生活保護受給世帯）	●	□	
	自動車燃料費の助成	○	■		上下水道料金の減免（生活保護受給世帯に対する証明書の発行）	●	□	
	心身障がい者用電話の貸与と電話料金の助成	○	■		粗大ごみなど処理手数料免除（生活保護受給世帯に対する証明書の発行）	●	□	
	巡回入浴サービス	○	■		NHK放送受信料の減免（生活保護受給世帯に対する証明書の発行）	●	□	
	重度身体障がい者緊急通報システムの設置	○	■		J R通勤定期の割引（生活保護受給世帯に対する証明書の発行）	●	□	
	重度身体障がい者火災安全システムの設置	○	■		生活保護法による扶助	●	□	
	重度身体障がい者訪問理美容サービス	○	■		宿泊所（緊急一時保護）	○	□	
	重度脳性麻痺者介護員派遣	●★	■		受験生チャレンジ支援貸付事業の受付	●	□	
	福祉タクシー券の交付	○	■		住居確保給付金支給事業	●	□	
	自動車運転免許取得費用の助成	○	■		介護	介護保険の申請受付	○	■
	三輪自転車購入費の助成	○	■			介護保険被保険者証の発行・回収	○	■
	自立支援医療（更生医療）の給付	●★	■			境界層該当証明書発行	●	□
	日常生活用具の給付	●★	■					
	補装具費の支給	●★	■					
	身体障がい者自動車改造費の助成	●★	■					
	身体障害者手帳の申請・変更・再交付	○★	■					
	愛の手帳の申請・変更・再交付（18歳未満は児童相談所で受付）	○★	■					
	身体障害者補助犬の給付	○★	■					
紙おむつの支給	○★	■						
住宅設備改修費の給付	●★	■						
あんま・はり・きゅう師資格養成事業	●★	■						
盲人ホーム事業	●★	■						

※ 「申請受付」の●は管轄のみで受付（中部第一福祉課、中部第二福祉課、千住福祉課、東部福祉課、西部福祉課、北部福祉課）。

○は管轄外の足立福祉事務所各課でも申請を受付。

★は足立福祉事務所中部第一福祉課、中部第二福祉課では受付をせず、本庁舎の各所管課で受付をするもの。

※ 「所管区分」の■は他課の所管事業を福祉総合相談事業として受付。□は足立福祉事務所の所管事業として受付。

衛生部

衛生管理課

事務分掌

- 1 保健衛生行政の調整に関する事。
- 2 保健所との連絡調整に関する事。
- 3 保健所の整備に関する事。
- 4 保健衛生に係る計画等の推進に関する事。
- 5 医療関係団体との調整に関する事。
- 6 人口動態等の統計及び調査に関する事(医療関係を除く。)
- 7 公害健康被害補償に関する事。
- 8 大気汚染健康障害者に対する医療費助成に関する事。
- 9 石綿による健康被害救済制度の申請受理等に関する事。
- 10 保健衛生に係る人材育成及び教育に関する事。
- 11 休日応急診療所等に関する事。
- 12 部の調整管理に関する事。

事務概要

衛生管理係

- 1 保健衛生行政の調整に関する事。
- 2 保健所との連絡調整に関する事。
- 3 保健衛生に係る広報及び報告に関する事。
- 4 保健所の整備に関する事。
- 5 保健所運営協議会に関する事。
- 6 保健医療及び歯科保健協議会に関する事。
- 7 保健衛生団体等への助成に関する事。
- 8 公衆浴場の事業助成に関する事。
- 9 保健衛生システムの管理運営に関する事。
- 10 人口動態等の統計及び調査に関する事(医療関係を除く。)
- 11 障がい児歯科診療事業に関する事。
- 12 休日応急診療所等に関する事。
- 13 小児初期救急診療事業に関する事。
- 14 保健衛生に係る人材育成及び教育に関する事。
- 15 原子爆弾被爆者に関する事。
- 16 部の調整管理に関する事。
 - (1) 部内の調整管理
 - (2) 部内事業に係る他の部局との調整
- 17 部内他の課及び係に属しない事。

計画調整担当係

- 1 保健衛生に係る計画等の推進に関する事。
- 2 保健衛生情報の収集、解析、発信及び開発に関する事。
- 3 医療計画の調整に関する事。
- 4 健康危機管理の調整に関する事。
- 5 医務、薬事、食品及び環境関係等の行政処分に関する事。
- 6 その他部内の政策に係る調整管理に関する事。

事業再編担当係

- 1 保健衛生事業の再編及び調整に関すること。
- 2 医療関係団体の調整に関すること。
- 3 保健師業務の調整に関すること。

公害保健係

- 1 公害保健福祉事業及び健康被害予防事業の総合調整に関すること。
- 2 公害健康被害補償の認定及び給付に関すること。
- 3 公害健康被害認定審査会及び診療報酬審査会に関すること。
- 4 大気汚染健康障害者に対する医療費助成の申請の受理及び認定等に関すること。
- 5 大気汚染障害者認定審査会に関すること。
- 6 石綿による健康被害救済制度の申請受理等に関すること。

公害保健事業調整担当係

- 1 公害保健福祉及び健康被害予防事業の計画・調整・実施に関すること。
- 2 公害健康被害予防事業助成金及び公害保健福祉事業費納付金に関すること。

データヘルス推進課

事務分掌

- 1 各部健康施策の企画調整に関すること。
- 2 健康データの収集・分析に関すること。
- 3 特定健康診査及び特定保健指導の企画調整に関すること。
- 4 特定健康診査及び特定保健指導以外の健康教育・健康相談等の企画調整に関すること。
- 5 各種健(検)診に関すること。
- 6 歯科口腔保健対策に関すること。
- 7 ジェネリック医薬品普及啓発の企画調整に関すること。

事務概要

データヘルス推進係

- 1 各部健康施策の企画調整に関すること。
- 2 特定健康診査及び特定保健指導の企画調整に関すること。
- 3 特定健康診査及び特定保健指導以外の健康教育・健康相談等の企画調整に関すること。
- 4 ジェネリック医薬品普及啓発の企画調整に関すること。
- 5 課内他の係に属しないこと。

多世代健康データ連携担当係

- 1 健康データの収集・分析に関すること。
- 2 歯科口腔保健対策に関すること。
- 3 所管事務に関する保健センター等との連絡調整に関すること。

健診事業係

- 1 各種健(検)診に関すること。
- 2 所管事務に係る保健センター等との連絡調整に関すること。

こころとからだの健康づくり課

事務分掌

- 1 こころとからだの健康づくりに関すること。
- 2 こころとからだの健康づくりに係る保健センター等との連絡調整に関すること。
- 3 自殺対策に関すること。

事務概要

健康づくり係

- 1 健康づくり事業に関すること。
- 2 「健康あだち21（第二次）行動計画」の推進に関すること。
- 3 糖尿病対策に関すること。
- 4 健康教育に関すること。
- 5 保健栄養及び食育に関すること。
- 6 受動喫煙防止に係る啓発に関すること。
- 7 所管事務に係る保健センター等との連絡調整に関すること。
- 8 課内他の係に属しないこと。

糖尿病対策担当係

- 1 糖尿病対策に関すること。
- 2 健康づくり事業の企画、調整に関すること。

こころといのち支援係

- 1 自殺対策に関すること。
- 2 こころの健康づくりに関すること。

足立保健所

1 組織一覧

平成29年4月1日現在

名 称	所 在 地	電 話
衛生管理課(注1)	足立区中央本町1-17-1	(3880)5891
データヘルス推進課(注2)	足立区中央本町1-17-1	(3880)5601
こころとからだの健康づくり課(注3)	足立区中央本町1-17-1	(3880)5433
生活衛生課	足立区中央本町1-5-3	(3880)5361
保健予防課	足立区中央本町1-17-1	(3880)5892
中央本町地域・保健総合支援課	足立区中央本町1-5-3	(3880)5351
竹の塚保健センター	足立区西竹の塚1-11-2 エミエルタワー竹の塚2階	(3855)5082
江北保健センター	足立区西新井本町2-30-40	(3896)4004
千住保健センター	足立区千住仲町19-3	(3888)4277
東部保健センター(注4)	足立区大谷田3-11-13	(3606)4171

(注1) 足立保健所衛生管理課については、衛生部衛生管理課の職員をもって充て、事務分掌については、部を所に読み替えるものとする。

(注2) 足立保健所データヘルス推進課については、衛生部データヘルス推進課の職員をもって充て、事務分掌については、部を所に読み替えるものとする。

(注3) 足立保健所こころとからだの健康づくり課については、衛生部こころとからだの健康づくり課の職員をもって充て、事務分掌については、部を所に読み替えるものとする。

(注4) 東部保健センターは、平成27年7月21日から現所在地に一時移転中である。

2 保健センター所管区域

平成29年4月1日現在

組織名		所管区域	町丁名
中央本町地域・保健総合支援課			青井1～6丁目、足立1～4丁目、梅島1～3丁目、梅田1～8丁目、弘道1～2丁目、関原1～3丁目、中央本町1～5丁目、西綾瀬1～4丁目、西新井栄町1～2丁目、西加平1～2丁目、一ツ家1～4丁目、平野1～3丁目
竹の塚保健センター	地域保健第一係		伊興1～5丁目、伊興本町1～2丁目、入谷町、入谷1～9丁目、栗原1～4丁目、古千谷1～2丁目、古千谷本町1～4丁目、島根1～4丁目、舎人町、舎人1～6丁目、舎人公園、西新井2～5丁目、西伊興町、西伊興1～4丁目、西竹の塚1～2丁目、東伊興1～4丁目、六月1～3丁目
	地域保健第二係		竹の塚1～7丁目、西保木間1～4丁目、花畑1～8丁目、東保木間1～2丁目、東六月町、保木間1～5丁目、保塚町、南花畑1～5丁目、六町1～4丁目

組織名	所管区域	町丁名
江北保健センター		扇1～3丁目、興野1～2丁目、加賀1～2丁目、江北1～7丁目、皿沼1～3丁目、鹿浜1～8丁目、新田1～3丁目、椿1～2丁目、西新井1丁目、西新井6～7丁目、西新井本町1～5丁目、西新井栄町3丁目、掘之内1～2丁目、本木1～2丁目、本木北町、本木西町、本木東町、本木南町、谷在家1～3丁目
千住保健センター		小台1～2丁目、千住曙町、千住旭町、千住東1～2丁目、千住大川町、千住河原町、千住寿町、千住桜木1～2丁目、千住関屋町、千住龍田町、千住橋戸町、千住宮元町、千住緑町1～3丁目、千住元町、千住柳町、千住中居町、千住仲町、千住1～5丁目、日ノ出町、宮城1～2丁目、柳原1～2丁目
東部保健センター		綾瀬1～7丁目、大谷田1～5丁目、加平1～3丁目、北加平町、佐野1～2丁目、神明1～3丁目、神明南1～2丁目、辰沼1～2丁目、東和1～5丁目、中川1～5丁目、東綾瀬1～3丁目、六木1～4丁目、谷中1～5丁目

生活衛生課

事務分掌

- 1 食品衛生に関すること。
- 2 環境衛生に関すること。
- 3 医事及び薬事に関すること。
- 4 狂犬病の予防及び動物愛護に関すること。
- 5 害虫等に関すること。
- 6 医療関係に係る統計調査に関すること。
- 7 医療安全支援センターに関すること。
- 8 施設の維持管理に関すること。
- 9 保健衛生上の試験及び検査に関すること。

事務概要

庶務係

- 1 公印の管守に関すること。
- 2 文書の收受、発送及び保存に関すること。
- 3 使用料等の収納管理に関すること。
- 4 施設の維持管理に関すること。
- 5 狂犬病の予防及び動物愛護に関すること。
- 6 感染症の予防及び感染症の患者に対する医療に関する法律(以下「感染症法」という。)に基づく獣医師からの届出受理、動物等の調査及び指導等に関すること。
- 7 迷惑鳥獣に係る相談に関すること。
- 8 課内他の係に属しないこと。

生活衛生係

- 1 理容所、美容所、クリーニング所、旅館、興行場、公衆浴場、温泉、墓地、水道施設、特定建築物、プール及び住居衛生に関する事。
- 2 環境衛生関係施設の許認可及び監視等に関する事。
- 3 環境衛生に係る普及、啓発に関する事。
- 4 環境衛生関係法令に係る調整に関する事。
- 5 環境衛生関係団体の育成に関する事。
- 6 環境衛生に係る調査及び研究に関する事。
- 7 健康危機管理に関する事。
- 8 ねずみ・害虫等に関する事。
- 9 飲み水、シックハウス等に関する事。

食品保健係

- 1 担当地区における食品関係の営業許可及び監視指導に関する事。
- 2 食品衛生事業に係る企画、調整に関する事。
- 3 食品衛生に係る普及、啓発に関する事。
- 4 食品衛生に係る統計に関する事。
- 5 調理師法、製菓衛生師法及びふぐの取扱い規制条例に関する事。
- 6 食品衛生推進員制度に関する事。
- 7 食品衛生に係る他の自治体等との連絡調整に関する事。
- 8 食品衛生関係団体の育成に関する事。

食品衛生担当係

- 1 担当地区における食品関係の営業許可及び監視指導に関する事。
- 2 食品衛生関係法令に係る調整に関する事。
- 3 食鳥処理業に関する事。
- 4 化製場等に関する事。
- 5 食品衛生関係団体の育成に関する事。

食品監視係

- 1 担当地区における食品関係の営業許可及び監視指導に関する事。
- 2 食中毒の予防に関する事。
- 3 食品等の試験検査に関する事。
- 4 食品衛生に係る特別及び緊急監視に関する事。
- 5 食品関係事業者の自主的衛生管理体制への支援及び育成に関する事。
- 6 食品衛生に係る調査及び研究に関する事。

医薬衛生係

- 1 医療法に基づく施設の許可等及び監視指導に関する事。
- 2 薬事関係法令に基づく施設の許可等及び監視指導に関する事。
- 3 登録衛生検査所に関する事。
- 4 死体の解剖及び保存の許可に関する事。
- 5 毒物及び劇物の取締りに関する事。
- 6 有害物質を含有する家庭用品の規制に関する事。
- 7 医療関係に係る統計及び調査に関する事。
- 8 医療安全支援センターに関する事。

衛生試験所

- 1 食品・水等の試験検査に関すること。
- 2 腸管系感染症の検査に関すること。
- 3 結核の検査に関すること。
- 4 試験検査に関する科学的情報の収集、解析及び提供に関すること。
- 5 試験検査の精度管理に関すること。
- 6 登録衛生検査所の監視に関すること。
- 7 地方衛生研究所全国協議会に関すること。

検査担当係

- 1 食品・水等の試験検査に関すること。
- 2 腸管系感染症の検査に関すること。
- 3 結核の検査に関すること。
- 4 エイズ及び性感染症等の検査に関すること。
- 5 各種健(検)診の検査及び結果分析に関すること。
- 6 試験検査に関する科学的情報の収集、解析及び提供に関すること。
- 7 試験検査の精度管理に関すること。
- 8 登録衛生検査所の監視に関すること。
- 9 地方衛生研究所全国協議会に関すること。

保健予防課

事務分掌

- 1 保健予防に関すること。
- 2 妊産婦支援に関すること。
- 3 感染症に関すること。
- 4 保健予防、妊産婦支援及び感染症に係る保健センター等との連絡調整に関すること。

事務概要

保健予防係

- 1 母子保健に関すること。
- 2 予防接種に関すること。
- 3 養育医療に関すること。
- 4 小児慢性疾患医療費助成に関すること。
- 5 難病医療費助成等に関すること。
- 6 所管事務に係る保健センター等との連絡調整に関すること。
- 7 課内他の係に属しないこと。

保健予防担当係

- 1 保健予防施策の連絡調整に関すること。
- 2 保健分野の調査及び研究に関すること。

妊産婦支援係

- 1 妊産婦の相談・支援に関すること。
- 2 所管事務に係る保健センター等との連絡調整に関すること。

感染症対策係

- 1 感染症対策(感染症法に基づく獣医師からの届出受理、動物等の調査及び指導等に関するものを除く。)及び感染症の診査に関する協議会に関すること。
- 2 感染症による健康危機管理に関すること。
- 3 所管事務に係る保健センター等との連絡調整に関すること。

中央本町地域・保健総合支援課

事務分掌

- 1 保健予防に関すること。
- 2 健康づくりに関すること。
- 3 精神保健福祉に関すること。
- 4 足立区全域の保健活動の調整・支援に関すること。

事務概要

庶務係

- 1 公印の管守に関すること。
- 2 文書の收受、発送及び保存に関すること。
- 3 使用料等の収納管理に関すること。
- 4 感染症の予防対策に関すること。
- 5 エイズ及び性感染症の検査及び相談に関すること。
- 6 難病の機器貸与事業等に関すること。
- 7 予防接種に関すること。
- 8 各種医療費助成等の申請受理に関すること。
- 9 各種健(検)診に関すること。
- 10 健康づくり事業に関すること。
- 11 母性、乳幼児の健康診査等に関すること。
- 12 課内他の係に属しないこと。

地域保健係

- 1 地域の実態把握と保健師活動の計画及び評価に関すること。
- 2 地域の組織、機関等との連携及び調整に関すること。
- 3 地域の健康づくり事業に関すること。
- 4 健康の保持増進、疾病予防及び重症化予防に関すること。
- 5 感染症、精神保健福祉及び難病の保健指導・相談に関すること。
- 6 母子、成人及び高齢者保健の保健指導・相談・グループ支援に関すること。
- 7 地域保健活動における団体の育成及びネットワークづくり等ソーシャルキャピタルの推進に関すること。
- 8 地域保健活動における調査、研究及び保健師等の人材育成に関すること。
- 9 学生実習等に関すること。

地域保健担当係

- 1 地域ケアマネジメントの連絡調整に関すること。
- 2 保健分野別の調査及び研究に関すること。

歯科保健担当係

- 1 歯科保健及び歯科疾患の予防に関する事。
- 2 歯科保健活動における調査及び研究に関する事。
- 3 学校、幼稚園、保育園等との連携による歯科保健活動に関する事。
- 4 地域における関係機関等との連携及び調整に関する事。
- 5 歯科保健活動における団体の育成及びネットワークづくりに関する事。
- 6 歯科疾患実態調査に関する事。
- 7 学生実習等に関する事。

保健栄養担当係

- 1 保健栄養及び栄養調査に関する事。
- 2 保健栄養活動における調査及び研究に関する事。
- 3 特定給食施設等の指導及び関係団体の育成に関する事。
- 4 食品表示に関する事。
- 5 「食」の環境づくりに関する事。
- 6 食育サポーターの育成及び活動に関する事。
- 7 保健栄養活動における団体の育成及びネットワークづくりに関する事。
- 8 地域における関係機関との連絡調整に関する事。
- 9 学生実習等に関する事。

精神保健係

- 1 精神保健福祉施策の推進に関する事。
- 2 精神障がい者の自立及び就労支援に関する事。
- 3 自立支援医療（精神・育成）に関する事。
- 4 精神障がい者福祉施設の支援に関する事。
- 5 精神障がい者に係る障害者自立支援給付に関する事。
- 6 精神障がい者団体等の支援に関する事。
- 7 精神障がい者自立支援センターに関する事。
- 8 こころの健康フェスティバル実行委員会の支援に関する事。
- 9 所管事務に係る保健センター等との連絡調整に関する事。

精神保健担当係

- 1 精神保健事業の調査、研究及び啓発に関する事。
- 2 精神保健事業に係る所内技術職員の資質向上に関する事。
- 3 他部及び関係機関に対する精神保健に係る技術支援に関する事。
- 4 精神障がい者の生活支援に関する事。

保健センター

(竹の塚保健センター、江北保健センター、千住保健センター、東部保健センター)

事務分掌

- 1 保健予防に関すること。
- 2 健康づくりに関すること。
- 3 千住庁舎の管理に関すること(千住保健センター)。

保健センター一覧

平成29年4月1日現在

センター名	竹の塚	江北	千住	東部
電 話	3855-5082	3896-4011	3888-4279	3606-4171

事務概要

庶務係

- 1 公印の管守に関すること。
- 2 文書の收受、発送及び保存に関すること。
- 3 使用料等の収納管理に関すること。
- 4 施設の維持管理に関すること。
- 5 千住庁舎の維持管理に関すること(千住保健センター)。
- 6 感染症の予防対策に関すること。
- 7 難病の機器貸与事業等に関すること。
- 8 予防接種に関すること。
- 9 精神保健福祉手帳及び各種医療費助成等の申請受理に関すること。
- 10 各種健(検)診に関すること。
- 11 健康づくり事業に関すること。
- 12 母性、乳幼児の健康診査等に関すること。
- 13 畜犬登録関係事務に関すること。
- 14 保健センター内他の係に属しないこと。

公衆衛生担当係(竹の塚保健センター)

- 1 地域保健に関すること。
- 2 保健予防及び公衆衛生に係る医師業務に関すること。
- 3 各種健(検)診に関すること。
- 4 エイズ等に関すること。

地域保健係(竹の塚保健センター地域保健第一係、地域保健第二係を含む。)

- 1 地域の実態把握と保健師活動の計画及び評価に関すること。
- 2 地域の組織、機関等との連携及び調整に関すること。
- 3 地域の健康づくり事業に関すること。
- 4 健康の保持増進、疾病予防及び重症化予防に関すること。
- 5 感染症、精神保健福祉及び難病の保健指導・相談に関すること。
- 6 母子、成人及び高齢者保健の保健指導・相談・グループ支援に関すること。
- 7 地域保健活動における団体の育成及びネットワークづくり等ソーシャルキャピタルの推進に関すること。
- 8 地域保健活動における調査、研究及び保健師等の人材育成に関すること。
- 9 学生実習等に関すること。

地域保健担当係

- 1 地域ケアマネジメントの連絡調整に関すること。
- 2 保健分野別の調査及び研究に関すること。

歯科保健担当係

- 1 歯科保健及び歯科疾患の予防に関すること。
- 2 歯科保健活動における調査及び研究に関すること。
- 3 学校、幼稚園、保育園等との連携による歯科保健活動に関すること。
- 4 地域における関係機関等との連携及び調整に関すること。
- 5 歯科保健活動における団体の育成及びネットワークづくりに関すること。
- 6 歯科疾患実態調査に関すること。
- 7 学生実習等に関すること。

保健栄養担当係

- 1 保健栄養及び栄養調査に関すること。
- 2 保健栄養活動における調査及び研究に関すること。
- 3 特定給食施設等の指導及び関係団体の育成に関すること。
- 4 食品表示に関すること。
- 5 「食」の環境づくりに関すること。
- 6 食育サポーターの育成及び活動に関すること。
- 7 保健栄養活動における団体の育成及びネットワークづくりに関すること。
- 8 地域における関係機関との連絡調整に関すること。
- 9 学生実習等に関すること。

環境部

環境政策課

事務分掌

- 1 環境計画の総合調整に関すること。
- 2 地球温暖化対策の推進に関すること。
- 3 環境基金に関すること。
- 4 環境学習に関すること。
- 5 部の調整管理に関すること。

事務概要

管理係

- 1 環境計画の総合調整に関すること。
- 2 区施設及び事務事業における環境対策に関すること。
- 3 省エネルギー、再生可能エネルギー等に係る助成に関すること。
- 4 部の調整管理に関すること。
 - (1) 部内の調整管理
 - (2) 部内事業に係る他の部局との調整
- 5 部内他の課及び係に属しないこと。

計画推進係

- 1 環境施策の調査研究及び事業の計画・立案に関すること。
 - (1) エネルギーに関する調査・研究
 - (2) 自治体等他団体との連携
 - (3) あだち環境ゼミナール
- 2 環境基本条例等に関すること。
- 3 環境基本計画に関すること。
- 4 環境審議会に関すること。
- 5 環境基金審査会に関すること。
- 6 環境基金による助成に関すること。

環境事業係

- 1 環境対策に係る普及啓発及び事業に関すること。
 - (1) 地球環境フェア等の環境意識啓発イベント
 - (2) 省エネノート(あだち区民環境家計簿)
 - (3) 河川生物及び野鳥の生息調査
 - (4) あだち自然ガイド
 - (5) クールビズ、ウォームビズ
- 2 区民・団体・事業者との協働組織に関すること。
- 3 足立区リサイクルセンターあだち再生館に関すること。

環境学習係

- 1 環境学習事業に関すること。
 - (1) 環境スタートブック(小学4年生)
 - (2) 夏休み子どもエコプロジェクト(小学5年生)
 - (3) キッズISOプログラム初級編(小学6年生)
 - (4) 環境かるた大会の開催(小学生)
 - (5) 小学校緑のカーテン
 - (6) 地球にやさしいひとのまちポスターコンクール(小学4年生以上、中学生)
 - (7) 環境スペシャリスト発掘講座(中学生)
- 2 自然体験、自然観察に関すること。
 - (1) 自然体験
 - (2) 自然観察会

ごみ減量推進課

事務分掌

- 1 清掃事業の総合調整に関すること。
- 2 一般廃棄物処理計画及び作業計画に関すること。
- 3 一般廃棄物処理業及び浄化槽清掃業に関すること。
- 4 廃棄物処理手数料に関すること。
- 5 3R(リデュース・リユース・リサイクル)の推進に関すること。

事務概要

事業調整係

- 1 清掃事業の総合調整に関すること。
- 2 清掃事務所との連絡調整に関すること。
- 3 清掃関連施設の活用に関すること。
- 4 東京二十三区清掃一部事務組合、東京二十三区清掃協議会との連絡調整に関すること。
- 5 清掃事業に係る23区間の連絡調整に関すること。
- 6 廃棄物処理手数料に関すること。
- 7 課内他の係に属しないこと。

資源化推進係

- 1 ごみ減量化促進事業に関すること。
- 2 3R(リデュース・リユース・リサイクル)の推進に関すること。
 - (1) 食品ロスの啓発
 - (2) ペットボトルキャップ回収支援事業
 - (3) 循環型食品リサイクル事業
 - (4) その他関連事業
- 3 集団回収団体の育成及び支援に関すること。

清掃計画係

- 1 一般廃棄物処理計画に関すること。
- 2 作業計画、作業実施計画の策定に関すること。
- 3 配車計画に関すること。
- 4 作業統計に関すること。
- 5 清掃事業の広報に関すること。
- 6 雇上車両に関すること。
- 7 資源の持去りに関すること。

業務係

- 1 一般廃棄物処理業に関する事。
- 2 浄化槽清掃業に関する事。
- 3 浄化槽設置及び保守点検指導、清掃経費助成等に関する事。
- 4 大規模建築物の廃棄物保管場所等に関する事。
- 5 事業用大規模建築物の排出指導等に関する事。
- 6 東京二十三区廃棄物情報管理システムに関する事。

清掃事業調整担当係

- 1 清掃事業の将来計画に関わる事。

足立清掃事務所

事務分掌

- 1 廃棄物の収集、運搬、その他清掃作業の実施に関する事。
- 2 清掃事務所の安全衛生に関する事。

事務概要

管理係

- 1 公印の管守に関する事。
- 2 文書の收受、発送及び保存に関する事。
- 3 所所属職員の服務及び給与に関する事。
- 4 所の予算、決算及び会計事務に関する事。
- 5 施設の維持管理に関する事。
- 6 所の契約に関する事。
- 7 所の物品管理に関する事。
- 8 所の事務事業の連絡及び調整に関する事。
- 9 所内他の係に属しない事。

作業係

- 1 廃棄物の収集及び運搬に関する事。
- 2 資源回収事業の実施に関する事。
- 3 大規模建築物の廃棄物保管場所等に関する事。
- 4 排出指導に関する事。
- 5 作業用自動車の運営管理及び修理に関する事。
- 6 自動車事故及び作業実施上等の事故の処理に関する事。
- 7 粗大ごみ中継所の運営に関する事。
- 8 その他清掃作業に関する事

車両係

- 1 作業用自動車の運営、管理及び修理に関する事。
- 2 自動車事故及び作業実施上等の事故の処理に関する事。
- 3 その他清掃作業に関する事。

清掃事務所施設一覧

名 称	所 在 地	電 話
足立清掃事務所	東伊興 3-23-9	(3853)2141
足立清掃事務所曙分室	千住曙町 37-28	(3882)6911

生活環境保全課

事務分掌

- 1 不法投棄対策に関すること。
- 2 ごみ屋敷等対策に関すること。
- 3 公害防止に係る規制及び指導に関すること。
- 4 環境の測定分析及び調査に関すること。
- 5 土壌汚染対策及び化学物質の適正管理に関すること。

事務概要

調整係

- 1 不法投棄対策の総合調整に関すること。
- 2 不法投棄総合窓口（不法投棄110番）に関すること。
- 3 不法投棄防止の啓発に関すること。
- 4 課内他の係に属しないこと。

ごみ屋敷対策係

- 1 ごみ屋敷対策の総合調整に関すること。
- 2 ごみ屋敷対策の調査・指導・助言に関すること。
- 3 生活環境保全審議会等に関すること。
- 4 不適正な管理による不良な状態にある土地等に係る相談に関すること。
- 5 空き地の管理適正化事業に関すること。

公害規制係

- 1 工場の認可及び指定作業場の届出等に関すること。
- 2 事業場等の規制及び調査に関すること。
- 3 建設作業に伴う公害の規制及び調査に関すること。
- 4 特定粉じん排出作業等に係る届出、規制及び調査に関すること。
- 5 揚水施設の届出、規制及び調査等に関すること。
- 6 石綿除去等工事費及び石綿調査費の助成に関すること。
- 7 土壌汚染関係情報の照会に関すること。
- 8 公害に係る相談及び苦情並びに紛争処理機関との調整に関すること。
- 9 大気汚染調査に関すること。
- 10 自動車騒音及び振動調査に関すること。
- 11 河川の水質調査に関すること。
- 12 大気汚染及び河川の水質汚濁に係る緊急時対策に関すること。
- 13 自動車交通公害に係る相談に関すること。
- 14 環境影響評価に関すること。
- 15 環境に係るその他の調査に関すること。

公害規制担当係

- 1 工場の認可及び指定作業場の届出等に関すること。
- 2 事業場等の規制及び調査に関すること。
- 3 建設作業に伴う公害の規制及び調査に関すること。
- 4 特定粉じん排出作業等に係る届出、規制及び調査に関すること。
- 5 揚水施設の届出、規制及び調査等に関すること。
- 6 石綿除去等工事費及び石綿調査費の助成に関すること。
- 7 土壌汚染関係情報の照会に関すること。
- 8 公害に係る相談及び苦情並びに紛争処理機関との調整に関すること。
- 9 大気汚染調査に関すること。
- 10 自動車騒音及び振動調査に関すること。

- 11 河川の水質調査に関すること。
- 12 大気汚染及び河川の水質汚濁に係る緊急時対策に関すること。
- 13 自動車交通公害に係る相談に関すること。
- 14 環境影響評価に関すること。
- 15 環境に係るその他の調査に関すること。

土壌汚染対策係

- 1 事業場等の土壌汚染調査報告等に係る届出に関すること。
- 2 区有地等に係る土壌汚染情報の確認、調査の実施等に係る調整に関すること。
 - (1) 土壌汚染対応に係る照会・回答及び調整
 - (2) 土壌汚染対策の手続、調査及び措置等に関する調整
 - (3) 土壌汚染対応検討会議の事務局
- 3 足立区土壌汚染対応基本指針等に関すること。
- 4 土壌汚染関係情報の照会に係る調整に関すること。
- 5 有害化学物質の適正管理に関すること。

土壌汚染対策担当係

- 1 事業場等の土壌汚染調査報告等に係る届出に関すること。
- 2 区有地等に係る土壌汚染情報の確認、調査の実施等に係る調整に関すること。
 - (1) 土壌汚染対応に係る照会・回答及び調整
 - (2) 土壌汚染対策の手続、調査及び措置等に関する調整
 - (3) 土壌汚染対応検討会議の事務局
- 3 足立区土壌汚染対応基本指針等に関すること。
- 4 土壌汚染関係情報の照会に係る調整に関すること。
- 5 有害化学物質の適正管理に関すること。

都市建設部

企画調整課

事務分掌

- 1 都市建設部に係る基本的施策の企画調整に関する事。
- 2 都市基盤整備等まちづくりに係る総合的方針及び調整に関する事。
- 3 風水害への対応及び防災(風水害)の計画の策定に関する事。
- 4 足立市街地開発株式会社との連絡調整に関する事。
- 5 部の調整管理に関する事。

事務概要

管理係

- 1 調査、統計及び報告に関する事。
- 2 部の管理施設における損害賠償保険に関する事。
- 3 足立市街地開発株式会社との連絡調整に関する事。
- 4 部の調整管理に関する事。
 - (1) 部内の調整管理
 - (2) 部内事業に係る他の部局との調整
- 5 部内他の課及び係に属しない事。

事業推進係

- 1 土木事業等の計画及び調整に関する事。
- 2 技術関連の調査、統計及び報告に関する事。
- 3 積算基準・単価等の調整に関する事。
- 4 土木事業等の用地取得に関する調整(公園事業、都市計画事業を除く。)に関する事。
- 5 国庫補助事業の調整に関する事。
- 6 土木工事損害賠償審査委員会に関する事。
- 7 風水害への対応及び防災(風水害)の計画の策定に関する事。
- 8 都市建設部VE(バリューエンジニアリング)委員会に関する事。

企画調整担当係

- 1 都市基盤(道路、河川等)の整備方針とまちづくりに係る調整に関する事。
- 2 洪水ハザードマップの策定に関する事。
- 3 区以外が実施する公共事業の調整に関する事。
- 4 都市建設部以外で区が実施する公共事業の調整に関する事。
- 5 まちづくりに係る計画、調整及びまちづくり推進会議の運営に関する事。
- 6 警察・消防等とのまちづくり計画に関する連絡調整に関する事。

建設事業調整担当課

事務分掌

- 1 区以外が実施する公共事業の調整に関する事。

都市計画課

事務分掌

- 1 都市計画及び土地利用計画に係る企画及び調整に関すること。
- 2 都市計画マスタープランその他まちづくりの総合的な計画の策定に関すること。
- 3 都市景観に関すること。
- 4 都市計画審議会及び景観審議会に関すること。
- 5 震災復興対策及び震災復興事業の推進に関する条例及び被災市街地復興整備条例に関すること。
- 6 公共施設等整備基準に関すること。
- 7 ユニバーサルデザインの推進に関すること。
- 8 都市計画道路沿道の用途地域変更等に伴う地区計画の策定及び地区施設の変更に伴う地区計画の変更に関すること。
- 9 地区計画で位置付けた道路、公園等の地区施設の整備に関すること。

事務概要

都市計画係

- 1 都市計画に係る企画調整及び手続に関すること。
- 2 土地利用に係る計画及び調整に関すること。
- 3 都市計画マスタープランその他まちづくりの総合的な計画の策定に関すること。
- 4 都市計画審議会に関すること。
- 5 都市計画法第65条に基づく許可に関すること。
- 6 都市計画事業の認可及び調整に関すること。
- 7 既定の市街地の再開発に係る東京都との連絡調整に関すること。
- 8 震災復興対策及び震災復興事業の推進に関する条例及び被災市街地復興整備条例に関すること。
- 9 公共施設等整備基準に関すること。
- 10 課内他の係に属しないこと。

景観計画係

- 1 景観計画の推進に関すること。
- 2 歩行者系案内サインの整備に関すること。
- 3 景観審議会に関すること。

ユニバーサルデザイン担当係

- 1 ユニバーサルデザインの推進に関すること。

地区計画係

- 1 地区計画に係るまちづくりの啓発及び促進に関すること。
- 2 地区計画区域内における都市計画及び土地利用計画に係る国及び都との調整に関すること。
- 3 都市計画道路沿道の用途地域変更等に伴う地区計画の策定及び地区施設の変更に伴う地区計画の変更に関すること。
- 4 地区計画で位置付けた道路、公園等の地区施設の整備に関すること。

ユニバーサルデザイン担当課

事務分掌

- 1 ユニバーサルデザインの推進に関すること。

交通対策課

事務分掌

- 1 交通対策施策に関すること。
- 2 交通安全に関すること。
- 3 自転車等駐車場の整備及び維持管理に関すること。
- 4 放置自転車等対策に関すること。
- 5 駐車場の建設計画及び調整に関すること。
- 6 公営駐車場等及び駐車場案内システムの管理運営に関すること。
- 7 総合交通計画の進行管理に関すること。
- 8 公共交通(鉄道新線を除く。)の計画及び調整に関すること。
- 9 コミュニティバス等の走行環境整備に関すること。

事務概要

推進係

- 1 交通対策施策の推進に関すること。
- 2 交通安全計画及び「足立区の交通安全」の作成に関すること。
- 3 交通安全運動及び安全教育に関すること。
- 4 公共交通(区内既存鉄道)に関すること。
- 5 課内他の係に属しないこと。

交通安全担当係

- 1 交通安全対策に関すること。
- 2 交通安全に係る警察署等との連絡調整に関すること。

自転車係

- 1 公営自転車等駐車場の管理に関すること。
- 2 自転車等移送所の管理に関すること。
- 3 民営自転車等駐車場の整備促進に関すること。
- 4 放置自転車等防止の指導・啓発に関すること。
- 5 放置自転車等の整理に関すること。
- 6 放置自転車等の再利用に関すること。
- 7 大型店舗等の自転車駐車場の附置義務に関すること。
- 8 レンタサイクルの管理・運営に関すること。
- 9 公益財団法人東京都道路整備保全公社との連絡調整に関すること。

駐車場推進係

- 1 駐車場(自転車を含む。)計画の策定及び推進に関すること。
- 2 公営駐車場、公営自転車等駐車場及び自転車移送所の建設計画、改修及び小破修繕に関すること。
- 3 駐車場法に基づく路外駐車場の届出に関すること。
- 4 公営駐車場等及び駐車場案内システムの管理運営に関すること。

交通計画係

- 1 総合交通計画の進行管理に関すること。
- 2 公共交通(鉄道新線を除く。)の計画及び調整に関すること。
- 3 コミュニティバス「はるかぜ」等の走行環境整備に関すること。

駐輪場対策担当課

事務分掌

- 1 駐輪場対策に関すること。

道路整備室

道路管理課

事務分掌

- 1 道路、河川及び公共溝渠(以下「道水路等」という。)の管理に関する事。
- 2 道路台帳に関する事。
- 3 車両制限に関する事。
- 4 道水路等の占用に関する事。
- 5 屋外広告物に関する事。
- 6 道路の認定、変更及び廃止に関する事。
- 7 管理通路の設置、変更及び廃止に関する事。
- 8 法定外公共物の管理に関する事。
- 9 室長の担当事務の調整管理に関する事。

事務概要

道路管理係

- 1 道路台帳付図及び調書の作成に関する事。
- 2 足立区図の作成に関する事。
- 3 特殊車両及び極少指定道路に関する事。
- 4 公共基準点に関する事。
- 5 課内の総合受付窓口に関する事。
- 6 道路総合システムに関する事。
- 7 認定議案の作成に関する事。
- 8 室長の担当事務の調整管理に関する事。
- 9 室長の担当事務の内他の課及係に属しない事。

占用係

- 1 道路、河川の占用及び水路使用に関する事。
- 2 道路の占用に係る工事の調整に関する事。
- 3 自費工事に関する事。
- 4 沿道区域指定基準に関する事。
- 5 屋外広告物に関する事。

道路認定係

- 1 区主体のまちづくり事業に伴う道路認定、区域変更及び廃止に関する事。
- 2 都営住宅外周道路など公有地の引継ぎ、道路認定、区域変更及び廃止に関する事。
- 3 区画整理、再開発事業などに伴う道路引継ぎ、道路認定、区域変更及び廃止に関する事。
- 4 開発行為に伴う道路認定、区域変更及び廃止に関する事。
- 5 細街路事業に伴う道路の管理引継ぎに関する事。
- 6 民有地の寄付等に伴う道路認定及び区域変更に関する事。
- 7 民有地の寄付等に伴う区管理通路設置及び区域変更に関する事。
- 8 認定区道区域内及び区管理通路内民有地等の用地処理に関する事。

用地管理係

- 1 道水路等の調査及び処理に関すること。
- 2 法定外公共物の分類、調査及び処理に関すること。
- 3 公有地の引継ぎ、区道の付替変更等に伴う財産処理に関すること。
- 4 密集市街地整備事業に伴う道路認定及び区域変更に関すること。
- 5 道路位置指定(建築基準法第42条第1項第5号)の同意に関すること。

監察係

- 1 道水路等の不法占用並びに不正使用の監察及び指導に関すること。
- 2 道水路等への不法投棄の監察及び指導に関すること。
- 3 私道や自主管理歩道等への不法投棄の相談に関すること。

境界確認地籍係

- 1 道水路等の境界確認に関すること。
- 2 道水路区域図謄本の交付に関すること。
- 3 地籍調査に関すること。

工事課

事務分掌

- 1 道路、道路附属物(街路灯を含む。)、河川、公共溝渠、排水場、水門及び樋管等の工事施工及び維持管理に関すること。
- 2 橋りょうの維持管理に関すること。
- 3 所管施設の電気設備に関すること。
- 4 所管施設の機械設備に関すること。
- 5 私道整備及び私道防犯灯の助成に関すること。

事務概要

工務係

区内における次の事項とする。

- 1 所管施設の工事及び維持管理の計画、調整に関すること。
- 2 所管施設に係る関係機関との協議及び調整に関すること。
- 3 工事台帳に関すること。
- 4 所管施設の工事の損害賠償に関すること。
- 5 作業用車両の運行管理に関すること。
- 6 水防活動、災害復旧及び所管施設の維持管理に必要な資器材の保管に関すること。
- 7 私道整備及び私道防犯灯の助成に関すること。
- 8 課内他の係に属しないこと。

助成担当係

- 1 私道整備及び私道防犯灯の助成に関すること。

設計係

区内における次の事項とする。

- 1 所管施設の工事の設計に関すること。
- 2 親水施設工事の設計に関すること。
- 3 災害復旧工事の設計に関すること。

東部第一係

荒川以北で国道4号線以東のうち環状7号線以南地区及び千住地区における次の事項とする。

- 1 所管施設工事の施工及び維持管理に関すること。
- 2 親水施設及び災害復旧工事の施工に関すること。
- 3 緊急工事の施工に関すること。

東部第二係

荒川以北で国道4号線以東のうち環状7号線以北における次の事項とする。

- 1 所管施設工事の施工及び維持管理に関すること。
- 2 親水施設及び災害復旧工事の施工に関すること。
- 3 緊急工事の施工に関すること。

西部第一係

荒川以北で国道4号線以西のうち環状7号線以南地区及び新田・宮城・小台地区における次の事項とする。

- 1 所管施設工事の施工及び維持管理に関すること。
- 2 親水施設及び災害復旧工事の施工に関すること。
- 3 緊急工事の施工に関すること。

工事担当係

- 1 道路の維持管理に関すること。

西部第二係

荒川以北で国道4号線以西のうち環状7号線以北における次の事項とする。

- 1 所管施設工事の施工及び維持管理に関すること。
- 2 親水施設及び災害復旧工事の施工に関すること。
- 3 緊急工事の施工に関すること。

電気設備係

区内における次の事項とする。

- 1 所管施設の電気設備に係る計画及び調整に関すること。
- 2 所管施設の電気設備に係る維持管理及び工事に関すること。
- 3 街路灯の新設及び改修工事の計画、設計、施工及び維持管理に関すること。
- 4 都市建設部(みどりと公園推進室を除く。)における電気設備の技術協力に関すること。

機械設備係

区内における次の事項とする。

- 1 所管施設の機械設備に係る計画及び調整に関すること。
- 2 所管施設の機械設備に係る維持管理及び工事に関すること。
- 3 排水場、水門及び樋管等の維持管理及び工事の施工に関すること。
- 4 六木水門(国土交通省管掌)及び花畑水門(東京都管掌)の受託に関すること。

機械設備担当係

- 1 排水場、水門及び樋管等の撤去及び改修工事の計画、設計、施工に関すること。
- 2 六木水門(国土交通省管掌)及び花畑水門(東京都管掌)の維持管理に関すること。
- 3 排水施設の耐震対策に関すること。

街路橋りょう課

事務分掌

- 1 都市計画道路及び地区幹線道路の整備促進及び総合調整に関すること。
- 2 都市計画道路及び地区幹線道路の整備に係る測量、設計及び工事に関すること。
- 3 橋りょうに係る設計及び工事に関すること。
- 4 都市建設部が所管する事業の用地取得に関すること。

事務概要

事業計画係

- 1 都市計画道路及び地区幹線道路整備の事業計画、関係機関との総合調整に関すること。
- 2 都市計画道路及び地区幹線道路整備の事業用地の取得計画に関すること。
- 3 都市計画道路及び地区幹線道路整備に係る調査測量に関すること。
- 4 都市計画道路及び地区幹線道路整備の国庫補助、交付金等の申請事務に関すること。
- 5 都市計画道路の事業認可取得及び事後評価に関すること。
- 6 街路事業に伴う移転資金の融資あっせん及び利子補給に関すること。
- 7 課内他の係に属しないこと。

設計工事係

- 1 都市計画道路及び地区幹線道路の整備に係る設計・工事に関すること。
- 2 都市計画道路及び地区幹線道路の整備に係る公共下水道工事の設計・工事に関すること。
- 3 橋りょうの整備に係る設計・工事に関すること。
- 4 橋りょうの新設及び長寿命化計画に関すること。
- 5 都市計画道路及び地区幹線道路、橋りょうの工事に係る損害賠償に関すること。

用地担当係

- 1 街路橋りょう課が所管する都市計画道路及び地区幹線道路の整備に係る各種測量及び地権者調整に関すること。
- 2 街路橋りょう課が所管する事業用地の維持管理及び土壌汚染に関すること。
- 3 都市建設部の事業用地及び代替地の買入れ・交換及びこれに伴う契約・登記事務に関すること。
- 4 都市建設部が所管する事業の建物、その他物件の移転、除去等に伴う補償料の算定に関すること。
- 5 都市建設部が所管する事業の土地情報・用地に係る資料の収集及び調整に関すること。

用地取得担当係

- 1 街路橋りょう課が所管する都市計画道路及び地区幹線道路の整備に係る各種測量及び地権者調整に関すること。
- 2 街路橋りょう課が所管する事業用地の維持管理及び土壌汚染に関すること。
- 3 都市建設部の事業用地及び代替地の買入れ・交換及びこれに伴う契約・登記事務に関すること。
- 4 都市建設部が所管する事業の建物、その他物件の移転、除去等に伴う補償料の算定に関すること。
- 5 都市建設部が所管する事業の土地情報・用地に係る資料の収集及び調整に関すること。

鉄道立体推進室

竹の塚整備推進課

事務分掌

- 1 竹ノ塚駅鉄道立体化に併せた周辺のまちづくりに関すること。
- 2 鉄道立体化に関すること。
- 3 鉄道新線に関すること。
- 4 室長の担当事務の調整管理に関すること。

事務概要

整備推進係

- 1 竹ノ塚駅周辺地区整備の推進に関すること。
- 2 まちづくりの用地交渉に関すること。
- 3 鉄道新線に関すること。
- 4 室長の担当事務の調整管理に関すること。
- 5 室長の担当事務の内他の課及び係に属しないこと。

竹の塚まちづくり担当係

- 1 竹ノ塚駅鉄道立体化に併せた周辺のまちづくりに関すること。

立体化担当係

- 1 鉄道立体化の推進及び調整に関すること。

鉄道関連事業担当課

事務分掌

- 1 鉄道立体化の推進及び調整に関すること。
- 2 鉄道新線の計画及び調整に関すること。

地区調整担当課

事務分掌

- 1 地域のまちづくり組織との連絡調整に関すること。
- 2 鉄道立体化及び関連する事業等に関する情報の発信及び要望の把握に関すること。
- 3 鉄道新線及び関連する事業等に関する情報の発信及び要望の把握に関すること。

市街地整備室

まちづくり課

事務分掌

- 1 まちづくりの推進及び総合調整に関すること。
- 2 地区環境整備事業の推進に関すること。
- 3 住宅市街地総合整備事業の促進に関すること。
- 4 あだちまちづくりトラストの支援に関すること。
- 5 防犯環境設計の推進に関すること。
- 6 室長の担当事務の調整管理に関すること。

事務概要

管理調整係

- 1 地区環境整備事業の推進に関すること。
- 2 まちづくり推進委員会の支援に関すること。
- 3 まちづくり事業関連用地に関すること。
- 4 あだちまちづくりトラストの支援に関すること。
- 5 室長の担当事務の調整管理に関すること。
- 6 室長の担当事務の内他の課及び係に属しないこと。

地区まちづくり係

- 1 地区環境整備事業の促進に関すること。
 - (1) 花畑団地周辺地区
 - (2) 西新井大師周辺地区
 - (3) 江北地区
 - (4) 西新井本町四丁目地区
- 2 地区まちづくり計画の策定に関すること。
- 3 地区まちづくりの啓発及び相談に関すること。

防犯まちづくり係

- 1 防犯環境設計の推進に関すること。
- 2 防犯まちづくりの啓発に関すること。

拠点開発係

- 1 地区環境整備事業及び住宅市街地総合整備事業の促進に関すること(西新井地区を除く。)
 - (1) 新田地区
 - (2) 千住大橋駅周辺地区
 - (3) 北綾瀬駅周辺地区

北千住駅東口担当係

- 1 地区環境整備事業及び住宅市街地総合整備事業の促進に関すること。
 - (1) 北千住駅東口周辺地区
 - (2) 千住大川端地区
 - (3) 綾瀬駅周辺地区

西新井整備担当課

事務分掌

- 1 西新井地区の都市基盤整備方針、地区まちづくり計画の策定及び地区まちづくりの啓発・相談に関する事。
- 2 西新井地区の地区環境整備事業の促進に関する事。
- 3 西新井駅西口周辺地区の住宅市街地総合整備事業の促進に関する事。

事務概要

西新井整備担当係

- 1 西新井地区の都市基盤整備方針、地区まちづくり計画の策定及び地区まちづくりの啓発・相談に関する事。
- 2 西新井地区の地区環境整備事業の促進に関する事。
- 3 西新井駅西口周辺地区の住宅市街地総合整備事業の促進に関する事。

密集地域整備課

事務分掌

- 1 密集市街地整備事業の推進に関する事。
- 2 都市防災総合推進事業に関する事。
- 3 不燃化特区制度の推進に関する事。

事務概要

事業調整係

- 1 関原の森・愛恵まちづくり記念館及びまちづくり工房館の管理運営に関する事。
- 2 関原の森・愛恵まちづくり記念館及びまちづくり工房館の維持・保全に関する事。
- 3 コミュニティ住宅の管理運営に関する事。
- 4 コミュニティ住宅の入居資格審査に関する事。
- 5 コミュニティ住宅の計画修繕に関する事。
- 6 密集市街地整備事業終了地区の財産管理に関する事。
- 7 課内他の係に属しない事。

不燃化特区推進係

- 1 都市防災不燃化促進事業の推進に関する事。
- 2 西新井駅西口周辺地区における不燃化特区制度の推進に関する事。
- 3 足立区中南部一帯地区における不燃化特区制度の推進に関する事。
- 4 国庫補助金及び都補助金の申請業務に係る東京都との調整に関する事。
- 5 密集市街地整備事業、都市防災不燃化促進事業、不燃化特区制度の適切な執行に関する事。

推進担当係

- 1 防災生活道路整備事業の推進に関する事。
- 2 足立区中南部一帯地区における不燃化特区制度の推進に関する事。
- 3 密集市街地整備事業、都市防災不燃化促進事業、不燃化特区制度の適切な執行に関する事。

東部地域整備係

- 1 足立地区の防災街区整備地区計画等の策定に関する事。
- 2 足立地区の防災街区整備地区計画の届出に関する事。
- 3 足立地区密集市街地整備事業の推進に関する事。
- 4 千住仲町地区の防災街区整備地区計画等の策定に関する事。
- 5 千住仲町地区の防災街区整備地区計画の届出に関する事。
- 6 千住仲町地区密集市街地整備事業の推進に関する事。
- 7 柳原地区の防災まちづくりに関する事。
- 8 国庫補助金及び都補助金等に関する事。

西部地域整備係

- 1 西新井駅西口周辺地区の防災街区整備地区計画等の策定に関する事。
- 2 西新井駅西口周辺地区の防災街区整備地区計画の届出に関する事。
- 3 西新井駅西口周辺地区密集市街地整備事業の推進に関する事。
- 4 千住西地区の防災まちづくりに関する事。
- 5 国庫補助金及び都補助金等に関する事。

防災道路整備担当課

事務分掌

- 1 防災生活道路整備事業の推進に関する事。
- 2 足立中南部一帯地区における不燃化特区制度の推進に関する事。

区画整理課

事務分掌

- 1 区施行による土地区画整理事業の計画及び推進並びに土地区画整理組合に関する事。

事務概要

推進係

- 1 土地区画整理事業(区施行)の計画及び推進に関する事。
- 2 国庫補助金及び都補助金等に関する事。
- 3 土地区画整理事業(区施行)の審議会及び評価員に関する事。
- 4 土地区画整理事業に伴う移転資金融資あっせん及び利子補給に関する事。
- 5 地区事務所及び仮入居住宅の管理並びに施行者管理用地に関する事。
- 6 土地区画整理事業(区施行)に係る広報に関する事。
- 7 課内他の係に属しない事。

移転補償係

- 1 移転実施計画に関する事。
- 2 建築物調査及び移転協議に関する事。
- 3 移転通知照会に関する事。
- 4 移転に伴う説明会に関する事。
- 5 土地区画整理事業(区施行)に伴う損失補償に関する事。
- 6 土地区画整理事業地内の建築行為等の制限に関する事。

換地係

- 1 土地区画整理事業(区施行)に伴う換地設計及び仮換地指定に関する事
- 2 土地区画整理事業(区施行)に伴う基準地積の決定に関する事
- 3 土地区画整理事業(区施行)に伴う換地計画及び換地処分並びに公共施設の用に供する土地の消滅及び帰属に関する事
- 4 土地区画整理事業(区施行)に伴う町界及び地番の整理に関する事
- 5 各種証明願に関する事

造成係

- 1 土地区画整理事業(区施行)に伴う宅地造成及び道路・下水道築造の設計・施工に関する事
- 2 土地区画整理事業(区施行)に伴う公共施設の引継ぎに関する事
- 3 土地区画整理事業(区施行)に伴う供給処理施設管理者との調整に関する事

清算担当係

- 1 土地区画整理事業(区施行)における清算金の徴収及び交付に関する事
- 2 土地区画整理事業(区施行)における清算金徴収事務の執行にあたり、事務取扱規則の制定及び徴収職員の任命に関する事
- 3 清算金台帳及び徴収簿・交付簿、権利者対応記録の整備に関する事
- 4 交付清算金の供託手続きに関する事
- 5 徴収清算金を納付しないものに対する徴収、督促手続き、滞納処分及び不納欠損に関する事

みどりと公園推進室

みどり推進課

事務分掌

- 1 緑の計画及び調整に関すること。
- 2 公園、児童遊園及び緑地(荒川河川敷緑地を含む。以下「公園等」という。)並びに公衆便所の整備に関すること。
- 3 緑化の推進に関すること。
- 4 プチテラスの区民協働に関すること。
- 5 緑の普及啓発に関すること。
- 6 室長の担当事務の調整管理に関すること。

事務概要

庶務係

- 1 緑の基金に関すること。
- 2 あだち虹色寄附に関すること。
- 3 都民ゴルフ場に係る連絡調整に関すること。
- 4 室長の担当事務の調整管理に関すること。
- 5 室長の担当事務の内他の課及び係に属しないこと。

計画係

- 1 緑の基本計画及び緑の推進計画に関すること。
- 2 緑の実態調査に関すること。
- 3 公園整備基本計画及び推進計画に関すること。
- 4 都市計画公園緑地の整備計画に関すること。
- 5 公園等の整備に係る事業調整に関すること。
- 6 開発行為等による公園緑地等の設置に係る計画に関すること。
- 7 公園等の活用の調整に関すること。

荒川利用担当係

- 1 荒川河川敷緑地に関する計画及び調整に関すること。
- 2 荒川河川敷の河川占用の届出に関すること。

公園整備係

- 1 公園等の新設・改良工事の設計及び施工に関すること。
- 2 荒川河川敷緑地の設計及び施工に関すること。
- 3 公園等の工事後の管理引継に関すること。

公園整備電気担当係

- 1 公園等の新設・改良工事の設計及び施工に関すること。
- 2 公園等の工事後の管理引継に関すること。

工事担当係

- 1 公園等の新設・改良工事の施工に関すること。
- 2 荒川河川敷緑地の施工に関すること。
- 3 公園等の工事後の管理引継に関すること。

緑化推進係

- 1 緑化計画に関すること。
- 2 保存樹木・樹林に関すること。
- 3 足立区の保存樹・樹林を守る会の支援に関すること。
- 4 民間緑化助成に関すること。
- 5 プチテラスの区民協働に関すること。
- 6 公共の緑の保全に関すること。
- 7 協働による緑化活動（緑の協定）に関すること。

みどり事業係

- 1 緑の啓発に関すること。
- 2 協働による緑化活動に関すること。
- 3 圀川の緑の保全に関すること。

パークイノベーション担当課

事務分掌

- 1 パークイノベーションの推進に関すること。

事務概要

パークイノベーション担当係

- 1 パークイノベーションの推進に関すること。
- 2 国庫補助金及び都補助金に関すること。

公園管理課

事務分掌

- 1 公園等及び親水施設の維持管理に関すること。
- 2 公衆便所の維持管理に関すること。
- 3 公園等及び親水施設の維持管理に係る区民等との協働に関すること。
- 4 公園等の占用及び財産に関すること。
- 5 都市農業公園、生物園、桜花亭、桑袋ビオトープ公園等の管理運営に関すること。
- 6 プチテラスの維持管理に関すること。

事務概要

公園管理係

- 1 公園等の使用に関すること。
- 2 公園管理課以外の管理する公園等に係る連絡調整に関すること。
- 3 財産台帳に関すること。
- 4 課内他の係に属しないこと。

施設維持係

- 1 公園等及び公衆便所の維持管理の計画及び調整に関すること。
- 2 公園等及び公衆便所の補修工事の計画及び調整に関すること。
- 3 公園等の維持管理に係る区民等との協働の推進に関すること。
- 4 公園等の占用に関すること。
- 5 公園等に係る境界確定に関すること。
- 6 公園台帳等に関すること。
- 7 プチテラスの維持管理に関すること。

拠点公園係

- 1 都市農業公園、元湍江公園・生物園、桜花亭、桑袋ビオトープ公園及び佐野いこいの森緑地の管理運営に関すること。
- 2 荒川ビジターセンターの運営に関すること。
- 3 保木間緑の広場の維持管理に関すること。

東部公園係

荒川以北で国道4号線以東の地区における次の事項とする。

- 1 公園等及び公衆便所の維持管理に関すること。
- 2 公園等及び公衆便所の補修工事に関すること。
- 3 公園等の維持管理に係る区民等との協働の支援に関すること。

西部公園係

荒川以北で国道4号線以西の地区における次の事項とする。

- 1 公園等及び公衆便所の維持管理に関すること。
- 2 公園等及び公衆便所の補修工事に関すること。
- 3 公園等の維持管理に係る区民等との協働の支援に関すること。

南部公園係

荒川以南及び荒川河川敷の地区における次の事項とする。

- 1 公園等及び公衆便所の維持管理に関すること。
- 2 公園等及び公衆便所の補修工事に関すること。
- 3 公園等の維持管理に係る区民等との協働の支援に関すること。

調整担当係

- 1 公園等及び公衆便所の維持管理、補修工事に関すること。

設備担当係

荒川以北で国道4号線以西の地区、荒川以南及び荒川河川敷の地区における次の事項とする。

- 1 公園等の電気・機械設備の維持管理に関すること。
- 2 公園等の電気・機械設備の維持補修工事に関すること。
- 3 公衆便所の電気・機械設備の維持管理に関すること。

建築室

建築調整課

事務分掌

- 1 建築に係る許認可に関すること。
- 2 建築審査会に関すること。
- 3 中高層建築物等の建築紛争の調整に関すること。
- 4 建築紛争調停委員会に関すること。
- 5 用途地域等の照会に関すること。
- 6 室長の担当事務の調整管理に関すること。

事務概要

調整係

- 1 中高層建築物等の建築に係る紛争の予防及び調整条例に関すること。
- 2 建築紛争調停委員会に関すること。
- 3 テレビジョン放送の受信障害の解消に関すること。
- 4 室長の担当事務の調整管理に関すること。
- 5 室長の担当事務の内他の課及び係に属しないこと。

市街地建築係

- 1 建築に係る許認可等に関すること。
- 2 建築審査会の特定行政庁に関すること。
- 3 建築行政の調査、企画立案及び調整に関すること。
- 4 地区計画条例等の新設及び改廃に関すること。

用途照会係

- 1 用途地域等の照会に関すること。
- 2 建築審査会の運営に関すること。
- 3 公聴会に関すること。
- 4 路上協議会に関すること。

建築安全課

事務分掌

- 1 建築物の耐震化促進に関すること。
- 2 老朽家屋対策に関すること。
- 3 違反建築物の是正指導に関すること。
- 4 建築物の適正な維持管理に関すること。
- 5 建設資材のリサイクル等の届出及び指導に関すること。

事務概要

建築防災係

- 1 建築物の耐震化に係る助成及び相談、普及啓発に関すること。
- 2 耐震促進法による認定に関すること。
- 3 課内他の係に属しないこと。

建築安全係

- 1 老朽家屋対策に関する事。
- 2 建築物の適正な維持管理に関する事。
- 3 建築物に係わる事件・事故等の情報収集及び調整に関する事(定期報告物件は除く。)
- 4 違反建築物の取締り及び是正に関する事。
- 5 「雑居ビルに関する足立区安全対策連絡協議会」に関する事。

建設リサイクル担当係

- 1 建設資材のリサイクル等の届出及び指導に関する事。
- 2 解体要綱に関する事。
- 3 応急危険度判定員(防災ボランティア)の連絡調整に関する事。
- 4 沿道地区計画の区域内における既存建築物等の防音工事助成に関する事。

建築審査課

事務分掌

- 1 建築物の確認及び指導に関する事。
- 2 建築確認審査制度に係る調査に関する事。
- 3 住宅用家屋証明に関する事。
- 4 建築物のエネルギー消費性能の向上に関する法律に基づく適合性判定、届出及び認定に関する事。
- 5 長期優良住宅の認定に関する事。
- 6 低炭素建築物新築等計画の認定に関する事。
- 7 特定建築物、防火設備、昇降機等、建築設備の定期報告に関する事。
- 8 定期報告に係る事件・事故等の情報収集及び調整に関する事。
- 9 民間確認検査機関の指導及び監督に関する事。
- 10 都市計画施設の区域及び土地区画整理事業等の施行区域内における建築許可に関する事。
- 11 法定地区計画等の届出及び認定に関する事。

事務概要

建築事務係

- 1 建築確認申請の受付、進達及び交付に関する事。
- 2 建築確認に関する諸証明の発行に関する事。
- 3 建築計画概要書の閲覧に関する事。
- 4 住宅用家屋証明に関する事。
- 5 建築行政共用データベースシステムに関する事。
- 6 建築確認審査制度に係る調査及び統計に関する事。
- 7 消防同意の送付に関する事。
- 8 課内他の係に属しない事。

審査第一係

国道4号線以東の区域における次の事項とする。

- 1 建築確認申請の審査及び指導に関すること。
- 2 建築物に対する検査に関すること。
- 3 建築関係の相談及び指導に関すること。
- 4 駐車場法に基づく建築物に付置する駐車施設の審査に関すること。
- 5 「高齢者、障害者等の移動等の円滑化の促進に関する法律」に基づく建築物の認定等に関すること。
- 6 東京都福祉のまちづくり条例に基づく届出のうち建築物の審査に関すること。
- 7 東京都建築安全条例に関すること。
- 8 指定確認検査機関との連絡調整等に関すること。
- 9 東京都建築安全条例等の足立区認定委員会に関すること。
- 10 長期優良住宅の認定に関すること。
- 11 法定地区計画の届出に関すること（千住仲町地区防災街区整備地区計画、足立一・二・三・四丁目地区防災街区整備地区計画を除く。）。
- 12 誘導容積認定に関すること。
- 13 都市計画施設の区域及び土地区画整理事業等の施行区域内における建築許可に関すること。
- 14 仮使用（建築主事の認定に限る。）に関すること。

審査第二係

審査第一係の所管区域以外の区域における次の事項とする。

- 1 建築確認申請の審査及び指導に関すること。
- 2 建築物に対する検査に関すること。
- 3 建築関係の相談及び指導に関すること。
- 4 駐車場法に基づく建築物に付置する駐車施設の審査に関すること。
- 5 「高齢者、障害者等の移動等の円滑化の促進に関する法律」に基づく建築物の認定等に関すること。
- 6 東京都福祉のまちづくり条例に基づく届出のうち建築物の審査に関すること。
- 7 東京都建築安全条例に関すること。
- 8 指定確認検査機関との連絡調整等に関すること。
- 9 東京都建築安全条例等の足立区認定委員会に関すること。
- 10 長期優良住宅の認定に関すること。
- 11 法定地区計画の届出に関すること（西新井駅西口周辺地区防災街区整備地区計画を除く。）。
- 12 誘導容積認定に関すること。
- 13 都市計画施設の区域及び土地区画整理事業等の施行区域内における建築許可に関すること。
- 14 仮使用（建築主事の認定に限る。）に関すること。

構造係

- 1 建築確認申請の構造審査及び指導に関すること。
- 2 建築物に対する検査に関すること。
- 3 建築工事現場の危害の防止に関すること。
- 4 建築構造関係の相談及び指導に関すること。
- 5 指定確認検査機関との連絡調整等に関すること。
- 6 足立区建築基準法施行細則に基づく建築工事施工計画の報告に関すること。

設備係

- 1 建築確認申請の設備審査及び指導に関する事。
- 2 建築物に対する検査に関する事。
- 3 建築設備関係の相談及び指導に関する事。
- 4 特定建築物、防火設備、昇降機等、建築設備の定期報告に関する事。
- 5 定期報告に係る事件・事故等の情報収集及び調整に関する事。
- 6 指定確認検査機関との連絡調整等に関する事。
- 7 建築物のエネルギー消費性能の向上に関する法律に基づく適合性判定・届出・認定に関する事。
- 8 低炭素建築物新築等計画の認定に関する事。

設備担当係

- 1 建築確認申請の設備審査及び指導に関する事。
- 2 建築物に対する検査に関する事。
- 3 建築設備関係の相談及び指導に関する事。
- 4 特定建築物、防火設備の定期報告に関する事。
- 5 建築物のエネルギー消費性能の向上に関する法律に基づく適合性判定・届出・認定に関する事。
- 6 低炭素建築物新築等計画の認定に関する事。

確認機関担当係

- 1 指定確認検査機関等の指導及び監督に関する事。
- 2 確認検査員への技術的支援に関する事。
- 3 指定確認検査機関等の調査及び報告に関する事。

開発指導課

事務分掌

- 1 細街路の計画、整備及び助成に関する事。
- 2 道路の位置指定等に関する事。
- 3 道路調査に関する事。
- 4 開発行為の許可に関する事。
- 5 環境整備基準に関する事。
- 6 指定道路図及び指定道路調書の作成に関する事。

事務概要

細街路係

- 1 細街路の計画、整備及び助成に関する事。
- 2 道路の位置指定等に関する事。
- 3 道路調査に関する事。
- 4 課内他の係に属しない事。

開発指導係

- 1 開発許可に関する事。
- 2 環境整備基準に関する事。
- 3 優良宅地の認定に関する事。
- 4 優良住宅の認定に関する事。
- 5 建築協定に関する事。
- 6 道路調査に関する事。

道路調査係

- 1 指定道路図及び指定道路調書の作成に関する事。
- 2 指定道路調書の作成に伴う道路調査に関する事。
- 3 道路判定委員会に関する事。

住宅課

事務分掌

- 1 区営住宅等の管理に関する事。
- 2 高齢者住宅の整備及び管理運営に関する事。
- 3 区営住宅等の入居者募集に関する事。
- 4 区営住宅等の更新に関する事。
- 5 区営住宅等の使用料の滞納整理に関する事。
- 6 住宅政策審議会に関する事。
- 7 分譲マンションの維持管理相談に関する事。
- 8 空き家の適正管理及び利活用に関する事。
- 9 公共住宅の建設及び活用に係る協議及び調整に関する事。

事務概要

住宅管理係

- 1 区営住宅等の管理運営に関する事。
- 2 高齢者住宅の管理運営に関する事。
- 3 定期借地権住宅の管理運営に関する事。
- 4 区営住宅等の使用料の滞納整理に関する事。
- 5 都営・区営・都民・シルバーピア住宅の入居者募集に関する事。
- 6 高齢者向け優良賃貸住宅事業等に関する事。
- 7 区営住宅改修整備資金積立基金に関する事。
- 8 区営住宅等の施設管理に関する事。
- 9 区営住宅等の計画修繕に関する事。
- 10 課内他の係に属しない事。

住宅計画係

- 1 住生活マスタープラン及び住生活基本法に基づく重点供給地域に関する事。
- 2 住宅政策審議会に関する事。
- 3 サービス付高齢者住宅に関する事。
- 4 都民住宅に関する事。
- 5 分譲マンションの建替及び維持管理の支援に関する事。
- 6 住宅相談に関する事。
- 7 住宅の改良に対する助成に関する事。
- 8 都心共同住宅供給事業及び優良建築物等整備事業に関する事。
- 9 空き家の適正管理及び利活用に関する事。
- 10 被相続人居住用家屋等確認申請に関する事。

区営住宅更新担当係

- 1 区営住宅等の更新に関する事。
- 2 区営住宅等の長寿命化計画に関する事。
- 3 区営住宅等の使用料の滞納整理に関する事。

団地建替調整係

- 1 公共住宅の建替に伴う再生用地の活用計画に関する事。
- 2 公共住宅の建設に伴う協議及び調整に関する事。

住宅更新担当課

事務分掌

- 1 区営住宅等の更新に関する事。
- 2 区営住宅等の長寿命化計画に関する事。
- 3 区営住宅等の使用料の滞納整理に関する事。
- 4 公共住宅の建設及び活用に係る協議及び調整に関する事。

会計管理室

事務分掌

- 1 会計事務の指導統括に関する事。
- 2 現金、有価証券、物品等の出納及び保管に関する事。
- 3 現金及び財産の記録管理に関する事。
- 4 支出負担行為の確認に関する事。
- 5 決算の調製に関する事。

〈会計管理室長の職務〉

足立区の会計事務をつかさどる。

- 1 現金(現金に代えて納付される証券及び基金に属する現金を含む。)の出納及び保管を行うこと。
- 2 小切手を振出すこと。
- 3 有価証券(公有財産又は基金に属するものを含む。)の出納及び保管を行うこと。
- 4 物品の出納及び保管(使用中の物品に係わる保管を除く。)を行うこと。
- 5 現金及び財産の記録管理を行うこと。
- 6 支出負担行為に関する確認を行うこと。
- 7 決算を調製し区長に提出すること。

〈会計管理室次長の職務〉

- 1 会計管理室長の事務を補助し、会計管理室長に事故があるとき、又は会計管理室長が欠けたときは、その職務を代理する。
- 2 会計管理室長の命を受け会計管理室の事務をつかさどり、所属職員を指揮監督する。
- 3 定期的な支払金及び500万円未満の収入通知、又は支出命令の審査並びに支出負担行為の確認等に関する事。
- 4 物品出納諸通知(重要物品の組替承認申請を除く。)の審査に関する事。

事務概要

会計管理担当係

- 1 会計事務の指導統括に関する事。
- 2 収入通知及び支出命令書の審査並びに支出負担行為の確認に関する事。
- 3 収入及び支出命令の執行に関する事。
- 4 歳入歳出外現金、有価証券及び担保物等に関する事。
- 5 支払資金に関する事。
- 6 収納管理の統括に関する事。
- 7 公共料金支払基金に関する事。
- 8 歳計現金の収支計画及び調整に関する事。
- 9 保管現金(歳計現金、歳入歳出外現金及び積立基金)の運用に関する事。
- 10 物品の出納保管に関する事。
- 11 歳入歳出の簿記に関する事。
- 12 財産の記録管理に関する事。
- (1) 公有財産、物品、債権及び基金に係る財産調書の作成
- 13 指定金融機関に関する事。
- 14 金融機関の経営状況の分析に関する事。
- 15 決算の調製に関する事。
- (1) 決算書、決算事項別明細書、決算説明書、その他決算説明資料の作成
- 16 室の庶務に関する事。

学校教育部

教育政策課

事務分掌

- 1 教育委員会に関すること。
- 2 教育行政の基本的な政策の立案及び重要施策の総合調整に関すること。
- 3 学校教育に係る支援の全体調整に関すること。
- 4 開かれた学校づくりの推進に関すること。
- 5 学校運営協議会に関すること。
- 6 放課後子ども教室事業に関すること。
- 7 事務局職員の人事に関すること。
- 8 事務局の調整管理に関すること。
- 9 文書及び公印に関すること。
- 10 法規及び庁規に関すること。
- 11 公益財団法人足立区生涯学習振興公社との連絡調整に関すること。

事務概要

庶務係

- 1 教育委員会に関すること。
- 2 事務局の総合調整(教育政策担当係長の担任する事務を除く。)に関すること。
- 3 事務局職員の人事に関すること。
- 4 公印の管守及び公告式に関すること。
- 5 文書の受発、審査及び保存に関すること。
- 6 法規及び庁規に関すること。
- 7 教育行政に関する相談に関すること。
- 8 部の調整管理に関すること。
 - (1) 部内の調整管理
 - (2) 部内事業に係る他の部局との調整
- 9 部内他の課及び係に属しないこと。

教育政策担当係

- 1 教育行政の基本的な政策立案及び重要施策の総合調整に関すること。
- 2 学校教育にかかる支援の全体調整に関すること。
- 3 部の組織定数及び予算に関すること。
- 4 区立学校の情報化推進に関すること。
- 5 教育行政の広報に関すること。
- 6 公益財団法人足立区生涯学習振興公社との連絡調整に関すること。

学校地域連携担当係

- 1 開かれた学校づくりの推進・支援に関すること。
- 2 学校運営協議会に関すること。
- 3 放課後子ども教室事業に関すること。
- 4 区立学校と地域との協働・連携による施策事業の推進に関すること。

区立学校一覽

平成29年4月1日現在

小学校 69 校		
学 校 名	電 話	所 在 地
千寿	(3888)5456	千住緑町一丁目4-16
千寿本町	(3888)8361	千住三丁目30
千寿双葉	(3888)6326	千住大川町17-1
千寿常東	(3888)5466	千住旭町10-31
足立	(3887)8891	足立三丁目11-5
千寿桜	(3888)5356	千住桜木一丁目8-15
千寿第八	(3888)7826	千住関屋町16-1
西新井	(3890)5591	西新井本町四丁目9-27
西新井第一	(3890)4504	西新井六丁目21-3
西新井第二	(3899)2151	西新井四丁目34-1
西伊興	(3897)8251	伊興二丁目6-1
興本	(3890)7104	扇三丁目22-1
本木	(3890)7201	本木北町7-1
寺地	(3890)7204	扇一丁目7-1
関原	(3889)7216	関原三丁目38-3
江北	(3899)1144	江北三丁目50-1
高野	(3890)4401	江北五丁目4-1
扇	(3898)2156	扇二丁目30-1
鹿浜第一	(3899)3456	谷在家二丁目24-1
北鹿浜	(3853)3151	鹿浜五丁目27-1
鹿浜西	(3897)1181	鹿浜二丁目24-1
鹿浜五色桜	(3898)1321	鹿浜四丁目20-22
皿沼	(3857)4651	皿沼一丁目19-1
新田	(3912)9436	新田三丁目30-16
宮城	(3913)5338	宮城一丁目27-25
舎人	(3899)1146	舎人一丁目25-32
舎人第一	(3897)9917	舎人六丁目4-1
足立入谷	(3853)0421	入谷三丁目8-1
古千谷	(3855)3161	古千谷本町四丁目12-16
梅島	(3889)9501	梅田七丁目35-1
梅島第一	(3889)0334	梅島三丁目37-4
梅島第二	(3889)1401	梅田三丁目27-4
島根	(3884)0121	島根三丁目28-11
中島根	(3850)4071	島根二丁目9-22
亀田	(3889)2621	西新井栄町一丁目1-1

学 校 名	電 話	所 在 地
栗原	(3887)6391	西新井栄町二丁目10-18
栗原北	(3853)1216	栗原四丁目25-9
栗島	(3887)6491	青井六丁目13-10
加平	(3884)0716	六町三丁目3-11
東栗原	(3883)4215	一ツ家三丁目20-1
平野	(3859)4481	平野三丁目6-3
弥生	(3889)3516	中央本町二丁目5-1
弘道	(3887)6691	西綾瀬四丁目7-27
弘道第一	(3889)4437	弘道一丁目20-8
青井	(3880)2255	青井三丁目12-2
綾瀬	(3605)7328	綾瀬三丁目12-15
東綾瀬	(3620)7141	東綾瀬二丁目15-15
東加平	(3606)1511	加平一丁目12-12
東浏江	(3605)2013	東和三丁目20-11
中川	(3605)7777	大谷田三丁目17-20
中川北	(3620)3831	六木一丁目6-10
辰沼	(3629)2421	谷中五丁目12-1
中川東	(3629)4511	大谷田二丁目1-10
北三谷	(3605)6481	東和一丁目17-12
大谷田	(3605)6344	中川四丁目41-27
長門	(3602)8887	中川一丁目19-32
花畑	(3883)6791	南花畑三丁目22-1
花畑第一	(3884)0726	花畑一丁目29-1
花畑西	(3883)1471	花畑四丁目21-1
桜花	(3885)4911	花畑六丁目4-6
花保	(3885)7335	南花畑二丁目19-1
六木	(3629)4421	六木三丁目21-11
浏江	(3884)1416	西保木間一丁目10-3
浏江第一	(3884)4611	保木間三丁目27-1
西保木間	(3884)3295	西保木間四丁目2-1
保木間	(3884)0416	竹の塚三丁目6-3
竹の塚	(3884)5334	竹の塚一丁目8-1
伊興	(3899)1134	伊興四丁目16-1
東伊興	(3897)5341	東伊興一丁目4-15

中学校 35 校		
学 校 名	電 話	所 在 地
第一	(3888)5426	千住河原町 4-7
千寿桜堤	(3888)5081	柳原二丁目 49-1
千寿青葉	(3888)7456	千住宮元町 27-6
第四	(3887)6891	梅島一丁目 2-33
第五	(3898)7391	西新井本町二丁目 3-1
第六	(3898)7491	本木西町 16-1
第七	(3887)7691	関原三丁目 32-14
第九	(3887)7791	梅田六丁目 32-1
第十	(3887)7891	梅島三丁目 23-3
第十一	(3887)8191	弘道一丁目 38-15
第十二	(3605)2734	大谷田一丁目 37-1
第十三	(3605)4711	神明南一丁目 16-1
第十四	(3899)1191	西竹の塚一丁目 8-1
江南	(3911)6413	宮城一丁目 8-4
新田	(3913)6665	新田三丁目 34-2
鹿浜菜の花	(3899)1504	鹿浜五丁目 18-1
東島根	(3884)1331	平野一丁目 27-2
澗江	(3885)0039	保木間三丁目 6-6

学 校 名	電 話	所 在 地
竹の塚	(3883)1251	西保木間四丁目 12-13
東綾瀬	(3605)6565	綾瀬三丁目 23-14
青井	(3880)2231	青井四丁目 19-1
花畑	(3884)0731	花畑一丁目 31-1
蒲原	(3605)8335	東和三丁目 17-15
西新井	(3890)8167	西新井七丁目 22-1
入谷	(3855)3196	入谷三丁目 6-1
江北桜	(3854)1191	江北五丁目 14-1
伊興	(3855)2361	伊興五丁目 17-1
花畑北	(3859)5031	花畑六丁目 12-35
谷中	(3620)6662	谷中三丁目 14-1
花保	(3859)8011	南花畑二丁目 41-1
栗島	(3852)1011	中央本町五丁目 23-1
扇	(3856)1421	扇三丁目 18-14
加賀	(3857)1121	加賀二丁目 25-22
入谷南	(3897)9919	入谷一丁目 24-1
六月	(3859)1072	六月一丁目 30-1

※ 電話は職員室の番号

※ 小中一貫教育校「興本扇学園」は、興本小学校及び扇中学校として表記

※ 小中一貫教育校「新田学園」は、新田小学校及び新田中学校として表記

学校適正配置担当課

事務分掌

- 1 区立学校の適正配置に関すること。

事務概要

適正配置担当係

- 1 区立学校の適正配置に関すること。

学校経理課

事務分掌

- 1 学校勤務区職員の人事・サービスに関すること。
- 2 都費行政系職員(事務・栄養士)の人事に係る東京都教育委員会との調整に関すること。
- 3 教職員の給与、旅費及び福利厚生並びに学校勤務区職員の旅費に関すること。
- 4 教職員及び学校勤務区職員の労働安全衛生に関すること。
- 5 区立学校の運営及び経理に関すること。
- 6 区立学校の公費及び私費会計の検査等に関すること。

事務概要

教職員管理係

- 1 学校勤務区職員の人事・サービスに関すること。
- 2 都費行政系職員(事務・栄養士)の人事に係る東京都教育委員会との調整に関すること。
- 3 教職員の給与、旅費及び学校勤務区職員の旅費に関すること。
- 4 教職員の福利厚生に関すること。
- 5 教職員及び学校勤務区職員の労働安全衛生に関すること。
- 6 課内他の係に属しないこと。

学校経理係

- 1 区立学校の予算、決算及び執行管理に関すること。
- 2 区立学校の運営に関すること。

学校検査担当係

- 1 区立学校の公費及び私費会計の検査等に関すること。

教育指導課

事務分掌

- 1 教育管理職及び教職員の人事・サービスに係る東京都教育委員会との調整に関すること。
- 2 区立学校における教育課程等、学校教育に関すること。
- 3 区立学校への支援に関すること。
- 4 教科書その他教材の取り扱いに関すること。
- 5 教科用図書採択に関すること。
- 6 教育施策の推進に関すること。
- 7 教職員の研修に関すること。
- 8 区立学校におけるいじめ防止対策に関すること。

事務概要

教育指導係

- 1 教育管理職の人事に係る東京都教育委員会との調整に関すること。
- 2 教科用図書採択に関すること。
- 3 児童・生徒に係る事故に関すること。
- 4 指導主事業務の事務的支援に関すること。
- 5 足立区いじめ問題対策委員会の運営に関すること。
- 6 課内他の係に属しないこと。

統括指導主事

- 1 指導主事が分掌する事務の統括に関する事。

指導主事

- 1 区立学校における教育課程の編成に関する事。
- 2 区立学校における学習指導、生活指導その他学校教育の指導・助言に関する事。
- 3 区立学校の支援に関する事。
- 4 教科書その他教材の取り扱いに関する事。
- 5 教育施策の企画、立案、実施に関する事。
- 6 各種委員会の運営に関する事。
- 7 校長、副校長及び教職員研修の企画・立案・実施に関する事。
- 8 区立学校におけるいじめ防止対策の推進及びいじめ相談に関する事。

教員人事係

- 1 教職員の人事に係る東京都教育委員会との調整に関する事。

服務調査担当係

- 1 教育管理職及び教職員の服務に係る東京都教育委員会との調整に関する事。

研修係

- 1 教職員研修の運営に関する事。
- 2 教育情報・教育資料等の整備及び活用に関する事。

学校施設課

事務分掌

- 1 区立学校の施設更新計画及び維持管理に関する事。
- 2 区立学校の設備に関する事。
- 3 区立学校の改修等の設計及び工事に関する事。
- 4 区立学校の施設・設備の維持管理に関する指導・助言に関する事。
- 5 区立学校の設置及び廃止の事務に関する事。
- 6 区立学校の改築及び大規模改修の総合調整に関する事。
- 7 教育委員会の所管する教育財産の管理に関する事。

事務概要

計画調整係

- 1 区立学校の施設更新計画及び維持管理に関する事。
- 2 区立学校の設備に関する事。
- 3 工事の経理及び記録に関する事。
- 4 工事台帳の管理に関する事。
- 5 区立学校の設置及び廃止の事務に関する事。
- 6 区立学校の改築及び大規模改修の総合調整に関する事。
- 7 教育委員会の所管する教育財産の管理に関する事。
- 8 課内他の係に属しない事。

学校改築係

- 1 区立学校の改築及び大規模改修に関すること。

建築第一係

- 1 区立学校の改築並びに大規模改修の設計及び工事(建築)に関すること。
- 2 区立学校の改修等の設計及び工事(建築)に関すること。
- 3 区立学校の施設・設備の維持管理に関する指導・助言に関すること。

建築第二係

- 1 区立学校の改築並びに大規模改修の設計及び工事(建築)に関すること。
- 2 区立学校の改修等の設計及び工事(建築)に関すること。
- 3 区立学校の施設・設備の維持管理に関する指導・助言に関すること。

機械設備係

- 1 区立学校の改築並びに大規模改修の設計及び工事(機械設備)に関すること。
- 2 区立学校の改修等の設計及び工事(機械設備)に関すること。
- 3 区立学校の施設・設備の維持管理に関する指導・助言に関すること。

機械設備担当係

- 1 区立学校の改築並びに大規模改修の設計及び工事(機械設備)に関すること。

電気設備係

- 1 区立学校の改築並びに大規模改修の設計及び工事(電気設備)に関すること。
- 2 区立学校の改修等の設計及び工事(電気設備)に関すること。
- 3 区立学校の施設・設備の維持管理に関する指導・助言に関すること。

電気設備担当係

- 1 区立学校の改築並びに大規模改修の設計及び工事(電気設備)に関すること。

学校改築担当課

事務分掌

- 1 区立学校の改築及び大規模改修に関すること。

学務課

事務分掌

- 1 学齢児童及び生徒の就学に関すること。
- 2 区立学校の学級編制に関すること。
- 3 区立学校の学区域に関すること。
- 4 就学援助及び進学援助に関すること。
- 5 学校保健及び学校環境衛生に関すること。
- 6 学校給食に関すること。
- 7 自然教室及び校外施設の運営・維持管理に関すること。

事務概要

助成係

- 1 義務教育に係る援助に関すること。
 - (1) 経済的理由により就学困難な児童生徒の保護者に対する就学援助費の支給
 - (2) 特別支援学級児童生徒等の保護者に対する就学奨励費の支給
 - (3) 震災により被害を受けた児童生徒の保護者に対する援助
- 2 育英資金に関すること。
 - (1) 育英資金の貸付・償還事務
 - (2) 育英資金に対する寄付金
- 3 私立高等学校等入学資金融資のあっせんに関すること。
- 4 課内他の係に属しないこと。

就学係

- 1 学齢児童及び生徒の就学に関すること。
- 2 区立学校の学級編制に関すること。
- 3 区立学校の学区域に関すること。
- 4 児童の通学路に関すること。
- 5 就学事務に係る調査統計に関すること。
 - (1) 区立学校の学級数、児童及び生徒数の統計調査
 - (2) 学校基本調査及び公立学校統計調査
 - (3) 教育人口等推計基礎調査

学校保健係

- 1 区立学校の保健衛生及び環境衛生に関すること。
 - (1) 児童及び生徒の健康診断の実施
 - (2) 学校保健統計の実施
 - (3) 飲料水、プールの水質検査及び害虫駆除等の実施
- 2 学校医等に関すること。
- 3 児童及び生徒の災害共済給付に関すること。
- 4 学校保健会の支援に関すること。

おいしい給食担当係

- 1 おいしい給食事業に関すること。
- 2 学校給食PRに関すること。

学校給食係

- 1 学校給食の運営及び指導・助言に関すること。
 - (1) 学校給食の計画調整及び指導
 - (2) 学校給食設備の管理
 - (3) 学校給食における衛生管理の改善計画
 - (4) 非常勤栄養士に関する事務
 - (5) 栄養教諭、学校栄養職員、学校栄養士(非常勤職員)の研修
 - (6) 小・中学校教育研究会給食部会への助言
- 2 学校給食調理業務の委託に関すること。
 - (1) 委託契約事務
 - (2) 運営協議会(四者協議会)事務

自然教室係

- 1 自然教室等に関すること。
- 2 校外施設の運営・維持管理・改修計画に関すること。

おいしい給食担当課

事務分掌

- 1 おいしい給食事業に関すること。

学力定着対策室

学力定着推進課

事務分掌

- 1 基礎学力定着の推進に関すること。
- 2 区立学校経営の指導・支援に関すること。
- 3 区立学校への支援に係る区専門非常勤職員等に関すること。
- 4 学力調査・分析及び学力定着施策・事業の実施に関すること。
- 5 室長の担当事務の調整管理に関すること。

事務概要

学力定着推進係

- 1 基礎学力定着に関する教育施策の推進に関すること。
- 2 区立学校経営の支援に関すること。
- 3 室長の担当事務の調整管理に関すること。
- 4 室長の担当事務のうち、他の課及び係に属しないこと。

統括指導主事

- 1 基礎学力定着に関する教育施策の企画・立案・実施及び調査・研究に関すること。
- 2 区立学校経営及び学校教育における専門的事項の指導・助言に関すること。
- 3 学校経営計画及び学校評価に関すること。

指導主事

- 1 区立学校経営及び学校教育における専門的事項の指導・助言に関すること。
- 2 統括指導主事の補佐に関すること。

学校支援人材係

- 1 区立学校への支援に係る区専門非常勤職員等に関すること。

学力調査担当係

- 1 学力向上及び学力調査・分析に関すること。
- 2 学力定着施策・事業の実施、進行管理に関すること。

外国語活動推進担当係

- 1 児童・生徒の英語基礎力の定着と向上に関すること。
- 2 小学校英語の教科化及び必修化の推進、定着に関すること。
- 3 外国語活動アドバイザー及び外国語活動スーパーバイザーの配置計画に関すること。

英語教育推進担当課

事務分掌

- 1 英語教育の推進に関すること。
- 2 小学校外国語活動の推進に関すること。

就学前教育推進課

事務分掌

- 1 就学前教育施策の推進に関すること。
- 2 区立園の指導・支援に関すること。

事務概要

就学前教育推進担当係

- 1 就学前教育施策の推進に関すること。
- 2 区立園の指導・支援に関すること。
- 3 区立園の保育・教育課程、園評価に関すること。

子ども家庭部

子ども政策課

事務分掌

- 1 子ども施策の推進及び総合調整に関すること。
- 2 新たな子ども支援及び子育て支援の仕組みに関すること。
- 3 子ども・子育て支援制度の総合調整に関すること。
- 4 区立認可保育所及び区立認定こども園職員の人事計画に関すること。
- 5 私立幼稚園・認定こども園及び私立専修学校並びに私立各種学校等に関すること。
- 6 就園援助に関すること。
- 7 子ども・子育て施設整備基金に関すること。
- 8 旧こども家庭支援センターの施設管理に関すること。
- 9 子育て支援サービス利用者負担適正化審議会の運営に関すること。
- 10 部の調整管理に関すること。
- 11 部内他の課及び係に属しないこと。

事務概要

管理係

- 1 子ども支援及び子育て支援施策の総合調整に関すること。
- 2 子ども・子育て施設整備基金に関すること。
- 3 旧こども家庭支援センターの施設管理に関すること。
- 4 子育て支援サービス利用者負担適正化審議会の運営に関すること。
- 5 子ども施設指定管理者選定等審査会の運営に関すること。
- 6 部の調整管理に関すること。
 - (1) 部内の調整管理
 - (2) 部内事業に係る他の部局との調整
- 7 部内他の課及び係に属しないこと。

子ども施策推進担当係

- 1 子ども施策の推進及び総合調整に関すること。
- 2 子ども・子育て支援事業計画に関すること。
- 3 足立区地域保健福祉推進協議会子ども支援専門部会の運営に関すること。

子ども・子育て支援制度担当係

- 1 子ども・子育て支援制度の総合調整に関すること。

保育人事計画担当係

- 1 区立認可保育所及び区立認定こども園職員の人事計画に関すること。

行政不服審査担当係

- 1 子ども・子育て支援事業等に係る行政不服審査に関すること。

私立幼稚園係

- 1 私立幼稚園及び私立専修学校並びに私立各種学校の認可に関すること。
- 2 私立幼稚園・私立認定こども園の調整及び運営費に関すること。
- 3 幼稚園就園奨励費に関すること。
- 4 私立幼稚園等園児保護者負担軽減に関すること。
- 5 私立幼稚園及び私立認定こども園の子ども・子育て支援法に基づく確認に関すること。

待機児ゼロ対策担当課

事務分掌

- 1 保育定数の計画に関すること。
- 2 保育施設整備計画に関すること。
- 3 保育施設の利用促進に関すること。
- 4 その他待機児解消対策に関すること。

事務概要

待機児ゼロ対策担当係

- 1 保育定数の計画に関すること。
- 2 保育施設整備計画の策定に関すること。
- 3 保育施設の利用促進施策の推進に関すること。
- 4 その他待機児童解消対策の推進に関すること。

子ども施設指導・支援担当課

事務分掌

- 1 保育施設等の指導検査実施計画に関すること。
- 2 保育施設等の助言及び相談に関すること。
- 3 保育施設の指導検査に関すること。
- 4 保育施設等の保健衛生及び園児の健康に関すること。

事務概要

子ども施設指導・支援担当係

- 1 保育施設等の指導検査実施計画策定に関すること。
- 2 保育施設等の助言及び相談に関すること。
- 3 保育施設の指導検査実施に関すること。
- 4 保育施設等の保健衛生及び園児の健康に関すること。

子ども施設整備課

事務分掌

- 1 保育施設等の整備に関すること。
- 2 保育士確保対策に関すること。
- 3 私立認可保育所に関すること。

事務概要

施設調整係

- 1 家庭的保育事業の募集に関すること。
- 2 家庭的保育事業の認可・確認に関すること。
- 3 保育士確保・定着対策に関すること。
- 4 課内他の係に属しないこと。

施設整備推進係

- 1 保育施設の整備に関すること。
- 2 保育施設の指定管理者の選定に関すること。
- 3 私立保育所設置認可の進達に関すること。
- 4 小規模保育事業の認可に関すること。
- 5 子ども・子育て支援法に基づく保育施設の確認に関すること。

新規保育施設調査担当係

- 1 新規開設保育施設の指導及び相談に関すること。
- 2 民営化保育所への指導及び相談に関すること。

私立保育園係

- 1 私立認可保育所の調整及び運営費に関すること。
- 2 公設民営保育所（指定管理者）の運営費に関すること。
- 3 私立認可保育所施設改修の助成に関すること。
- 4 私立認可保育所の特別保育の推進に関すること。

子ども施設運営課

事務分掌

- 1 区立認可保育所に関すること。
- 2 区立認定こども園に関すること。

事務概要

運営調整係

- 1 区立園長会に関すること。
- 2 公設民営保育所（指定管理者）の評価に関すること。
- 3 課内他の係に属しないこと。

区立保育施設係

- 1 区立認可保育所及び区立認定こども園の運営及び調整に関すること。
- 2 区立認可保育所及び区立認定こども園の改築、改修計画及び維持、管理に関すること。
- 3 区立認可保育所及び区立認定こども園の給食に関すること。
- 4 区立認可保育所及び区立認定こども園の保育教材及び保育用具に関すること。
- 5 区立認可保育所及び区立認定こども園の保健衛生に関すること。
- 6 公設民営保育所（指定管理者）の調整に関すること。

区立保育施設担当係

- 1 区立保育所の特別保育事業に関すること。
- 2 区立認可保育所及び区立認定こども園の支援に関すること。

区立保育園一覧表

平成29年4月1日現在

No	保育園名	電話	所在地
1	本木	3848-4583	本木東町 18-17
2	上沼田	3890-2585	江北 4-17-20-101
3	あやせ	3628-5660	東綾瀬 1-5-17
4	緑町	3888-2288	千住緑町 2-17-11
5	新田わかば	3911-5619	新田 3-8-20
6	北保木間	3883-2424	南花畑 5-15-3-101
7	中央本町	3848-4771	中央本町 4-11-39
8	南保木間	3883-9171	東保木間 1-5-16-101
9	伊興	3897-2801	伊興 4-11-25
10	東綾瀬	3606-8811	東綾瀬 2-12-13
11	第三上沼田	3896-3161	江北 7-12-3-101
12	梅田	3848-4775	梅田 4-2-19
13	宮城	3919-2236	宮城 1-5-6-101
14	六木	3605-2709	六木 1-5-10-101
15	辰沼	3605-2806	辰沼 1-2-7-101
16	弘道	3849-3271	弘道 1-7-1
17	千住あずま	3881-1293	千住東 2-20-17
18	東花畑	3885-6924	南花畑 4-11-6-101
19	沼田	3896-2044	鹿浜 6-12-6
20	西保木間	3883-4100	西保木間 2-17-5-101
21	中島根	3850-4078	島根 2-33-2
22	平野	3850-2549	平野 3-18-1-101
23	花畑桑袋	3850-2538	花畑 8-5-15-101
24	保木間	3850-3932	保木間 3-25-9
25	本木東	3849-3325	本木 2-13-11
26	いりや第一	3855-1066	舎人 6-12-5-101
27	いりや第二	3855-1067	舎人 6-11-2-101
28	大谷田第一	3629-0245	大谷田 1-1-5-101
29	大谷田第二	3629-0246	大谷田 1-1-9-101
30	加賀	3853-5782	加賀 2-31-5-101
31	第二日ノ出町	3881-9333	日ノ出町 19-3

区立認定こども園一覧表

平成29年4月1日現在

No	園名	電話	所在地
1	元宿(第一園舎)	3882-9466	千住桜木 1-16-2
	(第二園舎)	3881-0013	千住元町 34-3-101
2	鹿浜(第一園舎)	3855-4447	鹿浜 5-25-11
	(第二園舎)	3897-8515	鹿浜 5-24-4-101
3	おおやた	3620-7591	大谷田 2-1-9

子ども施設入園課

事務分掌

- 1 保育の認定及び保育施設の入所に関すること（東京都認証保育所を除く）。
- 2 地域型保育（小規模保育・家庭的保育・事業所内保育・居宅訪問型保育）事業に関すること。
- 3 東京都認証保育所に関すること。
- 4 子ども・子育て支援システム等に関すること。
- 5 保育コンシェルジュ事業に関すること。

事務概要

保育調整係

- 1 子ども・子育て支援システム等に関すること。
- 2 保育コンシェルジュ事業に関すること。
- 3 課内他の係に属しないこと。

入園第一係

- 1 保育施設（認可保育所及び区立認定こども園）の入所相談及び情報の提供に関すること。
- 2 保育の必要性の認定に関すること。
- 3 保育施設（東京都認証保育所を除く）の入所に係る利用調整に関すること。
- 4 保育施設（認可保育所及び区立認定こども園）の保育料に関すること。

入園第二係

- 1 保育施設（認可保育所及び区立認定こども園）の入所相談及び情報の提供に関すること。
- 2 保育の必要性の認定に関すること。
- 3 保育施設（東京都認証保育所を除く）の入所に係る利用調整に関すること。
- 4 保育施設（認可保育所及び区立認定こども園）の保育料に関すること。

入園第三係

- 1 保育施設（地域型保育事業及び私立認定こども園）の入所相談及び情報の提供に関すること。
- 2 保育の必要性の認定に関すること。
- 3 保育施設（東京都認証保育所を除く）の入所に係る利用調整に関すること。
- 4 保育施設（地域型保育事業及び私立認定こども園）の保育料に関すること。

地域保育係

- 1 東京都認証保育所の調整及び運営費に関すること。
- 2 地域型保育事業の調整及び運営費に関すること。
- 3 五事業保育者実務研修に関すること。

地域保育支援担当係

- 1 地域型保育事業等の運営支援及び相談に関すること。

家庭的保育担当係

- 1 家庭的保育事業に関すること。

青少年課

事務分掌

- 1 青少年教育及び青少年対策の推進及び調整に関すること。
- 2 家庭教育支援の推進及び調整に関すること。
- 3 青少年活動及び家庭教育支援のための研修、人材育成に関すること。
- 4 青少年活動及び家庭教育に関する調査研究及び関連資料の収集及び提供に関すること。
- 5 青少年及び家庭教育の相談に関すること。
- 6 青少年、青少年団体及び青少年健全育成団体の活動の支援及び相互の交流の促進に関すること。
- 7 家庭教育に関わる団体の活動の支援及び相互の交流の促進に関すること。
- 8 青少年の体験活動の推進及び調査、研究に関すること。
- 9 社会教育委員に関すること。

事務概要

管理調整係

- 1 成人の日の集いに関すること。
- 2 青少年対策に関すること。
- 3 青少年問題に関する調査研究に関すること。
- 4 家庭教育支援の推進及び調査に関すること。
- 5 子どもの遊び場に関すること。
- 6 社会教育委員に関すること。
- 7 課内他の係に属しないこと。

青少年・家庭教育係

- 1 青少年教育及び青少年対策並びに家庭教育の計画、指導及び助言に関すること。
- 2 青少年活動のための研修、人材育成に関すること。
- 3 家庭教育支援施策に関すること。
- 4 青少年の居場所づくりに関すること。
- 5 青少年教育等に係る調査研究及び関連資料の収集及び提供に関すること。
- 6 青少年に係る相談に関すること。

青少年事業係

- 1 青少年教育の実施に関すること。
- 2 青少年及び青少年団体並びに青少年健全育成団体の活動の支援及び相互の交流の促進に関すること。
- 3 青少年委員に関すること。
- 4 青少年委員会の支援に関すること。
- 5 少年団体連合協議会の支援に関すること。
- 6 P T A連合会に関すること。

体験活動推進担当係

- 1 家庭、地域、学校等と連携した青少年の体験活動に関すること。

こども支援センターげんき

支援管理課

事務分掌

- 1 特別支援教育の推進及び調整に関すること。
- 2 新たな子ども支援のしくみに関すること。
- 3 施設の管理及び運営に関すること。
- 4 所の調整管理に関すること。
- 5 所内他の課に属しないこと。

事務概要

支援管理係

- 1 公印の管守に関すること。
- 2 施設の管理及び運営に関すること。
 - (1) 施設の維持及び運営に関すること。
 - (2) 施設の提供に関すること。
- 3 所内の調整管理に関すること。
- 4 所内他の課及び係に属しないこと。

特別支援係

- 1 特別支援教育に関すること。
- 2 特別支援学級の支援に関すること。
- 3 障がいのある子どもの就学に関すること。
- 4 就学支援委員会に関すること。
- 5 介助員に関すること。

統括指導主事

- 1 特別支援教育の推進に関すること。

指導主事

- 1 特別支援学級等の区立学校との連携に関すること。
- 2 特別支援学級等の研修・指導に関すること。

特別支援教室担当係

- 1 特別支援教室に関すること。

発達支援係

- 1 発達相談に関すること。
- 2 発達の評価に関すること。
- 3 巡回相談に関すること。
- 4 早期発見及び早期支援に関すること。
- 5 発達支援児の施策に関すること。

発達支援施策調整担当係

- 1 発達支援施策の調整に関すること。
- 2 発達支援委員会に関すること。
- 3 専門研修に関すること。

教育相談課

事務分掌

- 1 子どもの教育相談に関すること。
- 2 学校及び家庭の教育支援に関すること。
- 3 登校支援に関すること。
- 4 適応指導教室に関すること。
- 5 教育統計に関すること。

事務概要

教育相談係

- 1 教育相談に関すること。
- 2 学校及び家庭における教育の支援に関すること。
- 3 児童・生徒の登校支援・不登校対策に関すること。
- 4 児童・生徒の学習支援に関すること。
- 5 教員及び専門非常勤職員の研修に関すること。
- 6 チャレンジ学級に関すること。
- 7 教育統計に関すること。
- 8 課内他の係に属しないこと。

学校相談担当係

- 1 スクールカウンセラーに関すること。
- 2 スクールソーシャルワーカーに関すること。

教育相談東地区担当係

綾瀬川以東の区域における次の事項に関すること。

- 1 教育相談に関すること。
- 2 学校及び家庭における教育支援に関すること。
- 3 児童・生徒の学習支援に関すること。
- 4 チャレンジ学級に関すること。

こども家庭支援課

事務分掌

- 1 子どもの養育支援に関すること。
- 2 児童虐待に関すること。

事務概要

事業係

- 1 児童虐待予防事業に関すること。
- 2 子育て支援事業に関すること。
- 3 子育てボランティア活動の支援に関すること。
- 4 課内他の係に属しないこと。

家庭支援第一係

国道4号線の東の区域及び千住区域における次の事項に関すること。

- 1 子育て支援サービスのコーディネートに関すること。
- 2 養育支援訪問事業に関すること。
- 3 要保護児童対策地域協議会に関すること。
- 4 児童虐待に関すること。
- 5 子ども及び家庭における総合相談に関すること。
- 6 虐待統計・養育統計に関すること。

家庭支援第二係

国道4号線の西の区域における次の事項に関すること。

- 1 子育て支援サービスのコーディネートに関すること。
- 2 養育支援訪問事業に関すること。
- 3 要保護児童対策地域協議会に関すること。
- 4 児童虐待に関すること。
- 5 子ども及び家庭における総合相談に関すること。
- 6 虐待統計・養育統計に関すること。

事業担当係

- 1 子育て支援事業の総合調整に関すること。

選挙管理委員会事務局

事務分掌

- 1 委員会に関すること。
- 2 選挙人名簿の調製及び保管に関すること。
- 3 在外選挙人名簿の調製及び保管に関すること。
- 4 各種選挙の管理執行に関すること。
- 5 直接請求の署名審査に関すること。
- 6 検察審査員候補者の予定者の選定に関すること。
- 7 裁判員候補者の予定者の選定に関すること。
- 8 農業委員会委員選挙人名簿の保管に関すること。
- 9 選挙時及び常時啓発に関すること。
- 10 公職者等の政治活動に関すること。
- 11 国民投票法の管理執行に関すること。
- 12 選挙事務改善に関すること。
- 13 委員長の特命に関すること。

事務概要

管理係

- 1 委員会に関すること。
- 2 選挙時及び常時啓発に関すること。
 明るい選挙推進のために、有権者の政治意識の向上、主権者の自覚及び選挙道義の高揚に務め、理想選挙の実現を図る。
 - (1) 明るい選挙推進委員による話しあい活動
 - (2) 明るい選挙推進委員のセミナー
 - (3) 機関紙「選挙四季」の発行
 - (4) 選挙啓発のポスターコンクール
 - (5) 明るい選挙推進委員 125 人
- 3 公職者等の政治活動に関すること。
 公職の候補者及び後援団体等が行う政治活動に対する証票の交付等。
- 4 委員長の特命に関すること。
- 5 他の係に属しないこと。

選挙係

- 1 選挙人名簿の調製及び保管に関すること。
 足立区に住所を有する年齢満 18 歳以上の者で、住民票が作成された日(他の区市町村から転入した者は転入届をした日)から引き続き 3 か月以上居住している者について選挙人名簿に登録すべき資格を有するか常時調査を行う。
 - (1) 登録
 - ア 定時登録
 毎年登録月(3月、6月、9月、12月)の1日現在、選挙人名簿に登録される資格を有する者を同月2日、選挙人名簿に登録する
 - イ 選挙時登録
 各種選挙を執行する場合、その選挙の被登録資格の決定の基準となる日において登録される資格を有する者を選挙人名簿に登録する
 - (2) 縦覧
 - ア 定時登録
 毎年登録月(3月、6月、9月、12月)の3日から7日までの5日間
 - イ 選挙時登録
 選挙を執行する場合に、選挙管理委員会が定める期間

- (3) 表示及び訂正
 - ア 転出及び選挙権・被選挙権を有しなくなったこと等の事由の表示を常時行う
 - イ 記載内容の修正又は訂正を常時行う
- (4) 登録の抹消
 - 死亡及び日本国籍を喪失のとき、又は、転出の表示が4か月を経過するに至った時は抹消する
- (5) 登録の移し替え
 - 投票区域を異にする区内転居者を知ったときは、登録の移し替えをする
- (6) 閲覧
 - 選挙人名簿の抄本を閲覧に供する
- 2 在外選挙人名簿の調製及び保管に関すること。
 - 申請に基づき、在外選挙人名簿に登録される資格を調査し、登録する。
- 3 各種選挙の管理執行に関すること。
 - (1) 衆議院議員選挙
 - (2) 参議院議員選挙
 - (3) 東京都議会議員選挙
 - (4) 東京都知事選挙
 - (5) 足立区議会議員選挙
 - (6) 足立区長選挙
 - (7) 最高裁判所裁判官国民審査
 - (8) 土地区画整理審議会委員選挙
 - (9) その他の選挙等
- 4 直接請求の署名審査に関すること。
 - (1) 条例の制定改廃請求
 - (2) 事務の監査請求
 - (3) 議会の解散請求
 - (4) 議員の解職請求
 - (5) 長の解職請求
 - (6) 主要公務員の解職請求
- 5 検察審査員候補者予定者選定に関すること。
 - 選挙人名簿登録者の中から抽選で候補者の予定者を選定して、東京第一から第六検察審査会へ通知する。
- 6 裁判員候補者予定者選定に関すること。
 - 選挙人名簿登録者の中から抽選で候補者の予定者を選定して、東京地方裁判所へ通知する。
- 7 農業委員会委員選挙人名簿の保管に関すること。(平成29年7月19日まで)
- 8 国民投票法の管理執行に関すること。

選挙事務改善担当係

- 1 選挙事務改善に関すること。

選挙事務改善担当課

事務分掌

- 1 選挙事務改善に関すること。

監査事務局

事務分掌

- 1 監査委員の権限に属する監査、検査及び審査(以下「監査等」という。)の事務補助に関すること。
- 2 監査等の計画の立案及び調整に関すること。
- 3 監査等の諸資料の作成、収集及び整理保存に関すること。
- 4 事務局職員の任免、服務その他人事に関すること。
- 5 公印に関すること。
- 6 文書の受発、審査、記録及び保存に関すること。
- 7 特別区監査委員協議会及び江東地区監査委員協議会に関すること。

事務概要

監査担当係

- 1 監査委員の権限に属する監査等の事務補助に関すること。
 - (1) 定期監査(地方自治法第 199 条第 1 項、第 2 項及び第 4 項)
財務に関する事務の執行状況、事業の運営状況
 - (2) 財政援助団体等監査(地方自治法第 199 条第 1 項、第 5 項及び第 7 項)
 - ア 財政援助団体
補助事業の運営状況、補助金等の経理事務
 - イ 出資団体
事業の運営状況、出納その他の事務の執行状況
 - (3) 指定管理者団体監査(地方自治法第 199 条第 1 項、第 5 項及び第 7 項)
指定管理者に係る出納その他の事務の執行状況
 - (4) 特定行政監査(地方自治法第 199 条第 2 項)
特定の事業の運営状況、特定の事務の執行状況
 - (5) 例月出納検査(地方自治法第 235 条の 2 第 1 項)
 - ア 各会計における歳入・歳出の計数確認、現金・預金等の確認
 - イ 各基金の計数確認、現金・預金等の確認
 - (6) 決算審査(地方自治法第 233 条第 2 項)
計数の確認、予算の執行状況、財政運営の状況
 - (7) 基金の運用状況審査(地方自治法第 241 条第 5 項)
 - (8) 健全化判断比率審査(地方公共団体の財政の健全化に関する法律第 3 条第 1 項)
実質赤字比率・連結実質赤字比率・実質公債費比率・将来負担比率の計数確認、財政の健全化状況
 - (9) 住民監査請求監査等に関すること
 - (10) 外部監査に関すること
- 2 監査等の計画の立案及び調整に関すること。
- 3 監査等の諸資料の作成、収集及び整理保存に関すること。
- 4 事務局職員の任免、服務その他人事に関すること。
- 5 公印に関すること。
- 6 文書の受発、審査、記録及び保存に関すること。
- 7 特別区監査委員協議会及び江東地区監査委員協議会に関すること。

農業委員会

事務分掌

- 1 委員会の運営に関すること。
- 2 農地法等の法令事務に関すること。
- 3 農地及び農業経営等の証明に関すること。
- 4 農地台帳に関すること。

事務概要

事務主査

- 1 委員会の運営事務に関すること。
 - (1) 公印の管守
 - (2) 文書の審査、受理及び編さん
 - (3) 委員会の開催（定例会・臨時会）
- 2 農地法等の法令事務に関すること。
 - (1) 農地の所有権を移転し、又は使用貸借による権利、貸借権を設定若しくは移転する場合の許可に関する事務
 - (2) 農地の転用又は転用のための権利移動に伴う受理通知書の発行
 - (3) 農地の賃貸借解約等につき、当事者の合意による解約の場合の通知の受理に関する事務
 - (4) 農地利用状況調査に関する事務
 - (5) 国有農地の現状把握、貸付簿等の管理に関する事務
 - (6) 農地の利用関係の紛争についての和解の仲介
 - (7) 生産緑地に関する事務（生産緑地法）
 - (8) 農地等相続税・贈与税の納税猶予に関する事務
- 3 農地台帳の整備・補正に関すること。
- 4 民事調停規則による事務に関すること。
 - (1) 農事調停の場合における紛争の和解の仲介
 - (2) 紛争の経過についての陳述
 - (3) 調停委員会に対する意見の開陳
- 5 都農業会議等に関すること。

区議会事務局

事務分掌

- 1 議事堂の管理に関すること。
- 2 本会議に関すること。
- 3 委員会及び協議会等に関すること。
- 4 議会の広報に関すること。
- 5 議会の情報公開に関すること。
- 6 議案、資料等の調査及び収集に関すること。
- 7 請願、陳情等の処理に関すること。
- 8 議員の報酬等に関すること。
- 9 市議会議員共済会に関すること。
- 10 議員待遇者会に関すること。

事務概要

庶務係

- 1 公印の管守に関すること。
- 2 職員の人事に関すること。
- 3 文書の受発、編さん及び保存に関すること。
- 4 議員及び職員の諸給与に関すること。
- 5 市議会議員共済会に関すること。
- 6 政務活動費に関すること。
- 7 予算及び経理に関すること。
- 8 議会の情報公開に関すること。
- 9 議員待遇者会に関すること。
- 10 議事堂の管理に関すること。
- 11 他の係に属しないこと。

議事係

- 1 本会議に関すること。
 - (1) 定例会(2月、6月、9月、12月)
 - (2) 臨時会
- 2 常任委員会、議会運営委員会及び特別委員会に関すること。
 - (1) 常任委員会(総務・区民・産業環境・厚生・建設・文教)
 - (2) 議会運営委員会
 - (3) 特別委員会
- 3 全員協議会及び各種協議会に関すること。
- 4 会議録の調製、保存及び委員会の記録に関すること。
- 5 議決事件の処理に関すること。
- 6 請願、陳情等の処理に関すること。
- 7 その他各種会議に関すること。

調査係

- 1 議案の調査、立案に関する事。
- 2 資料の収集、保存及び統計に関する事。
- 3 議会の広報に関する事。
 - (1) 「区議会だより」の発行 年6回(臨時号を含む)
 - (2) 「足立区議会概要」の発行 年1回
 - (3) 本会議の放映に関する事
- 4 議会図書室に関する事。
- 5 議会ホームページの管理に関する事。
- 6 その他調査に関する事。

(参 考)

公益財団法人足立区勤労福祉サービスセンター

〈目的・目標〉

センターは、足立区内の中小企業に勤務する勤労者と事業主、及び足立区に居住し区外の中小企業に勤務する勤労者と事業主、並びにその家族及び区民に対し、総合的な福祉事業を行い、中小企業勤労者等の生活の向上及び中小企業の振興に寄与することを目的とする。

〈事業〉

- 1 中小企業勤労者等の生活の安定に資する事業
- 2 中小企業勤労者等の健康維持増進に資する事業
- 3 中小企業勤労者等の老後生活の安定に資する事業
- 4 中小企業勤労者等の自己啓発、余暇活動に資する事業
- 5 中小企業勤労者等の財産形成に資する事業
- 6 生活・産業情報広報紙発行に係る事業
- 7 その他センターの目的を達成するために必要な事業

〈組織図〉

(平成29年4月1日現在)

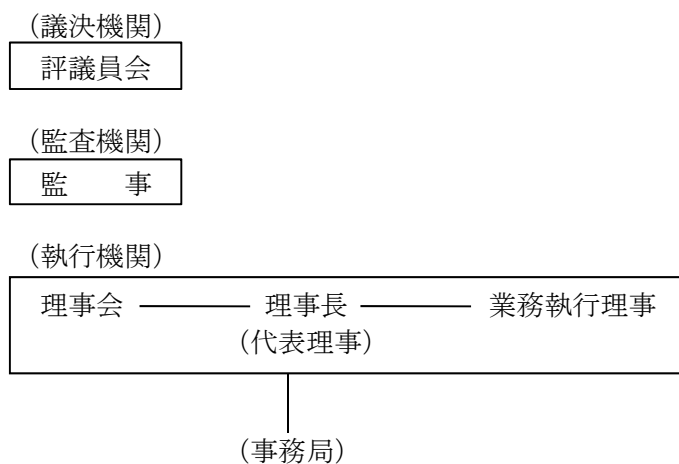

〈事務局〉

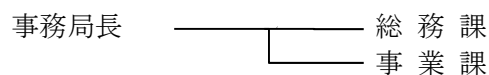

事務局

事務分掌

- 1 中小企業勤労者等の生活の安定に係る事業に関する事。
- 2 中小企業勤労者等の健康維持増進に係る事業に関する事。
- 3 中小企業勤労者等の老後生活の安定に係る事業に関する事。
- 4 中小企業勤労者等の自己啓発、余暇活動に係る事業に関する事。
- 5 中小企業勤労者等の財産形成に係る事業に関する事。
- 6 生活・産業情報広報紙発行に係る事業に関する事。
- 7 その他センターの目的を達成するために必要な事業に関する事。

事務概要

総務課

- 1 センター業務の総合的企画及び調整に関する事。
- 2 足立区との連絡調整に関する事。
- 3 理事会及び評議員会の運営に関する事。
- 4 諸規程の制定及び改廃に関する事。
- 5 人事・給与・研修及び福利厚生に関する事。
- 6 文書の收受、保存及びセンター印等の管理に関する事。
- 7 予算・決算及び会計・契約に関する事。
- 8 財産の管理に関する事。
- 9 生活産業情報広報紙の会計・契約に関する事。
- 10 その他センターの他の課に属しない事。

事業課

- 1 センター事業の計画、執行に関する事。
- 2 センター事業の予算・決算及び会計・契約に関する事。
- 3 センター会員及び会費の管理に関する事。
- 4 センター会員の加入勧奨に関する事。

足立区土地開発公社

〈目的〉

足立区土地開発公社は、公共用地又は公用地等の取得、管理及び処分等を行うことにより、地域の秩序ある整備と区民福祉の増進に寄与することを目的とする。

〈事業〉

1 土地の取得

- (1) 公有地の拡大の推進に関する法律第4条第1項又は第5条第1項に規定する土地
- (2) 道路、公園、緑地その他の公共施設又は公用施設の用に供する土地
- (3) 公営企業の用に供する土地
- (4) 当該地域の自然環境を保全することが特に必要な土地
- (5) 史跡、名勝又は天然記念物の保護又は管理のために必要な土地
- (6) 航空機の騒音により生ずる障害を防止し、又は軽減するために特に必要な土地
- (7) 前各項の土地取得のため必要とする代替の土地

2 土地の管理

- (1) 公社保有地の維持管理
- (2) 公社保有地の貸付・使用許可

3 土地の処分

- (1) 国、地方公共団体その他公共的団体への譲渡
- (2) 公社が所有する土地の代替地としての交換
- (3) 区が取得する土地の代替地としての譲渡

4 国、地方公共団体その他公共的団体の委託を受け、次に掲げる業務を行う

- (1) 土地の取得のあっせん
- (2) 土地の測量又は調査
- (3) 土地の管理
- (4) その他前各項に付帯する業務

〈組織図〉

(平成29年4月1日現在)

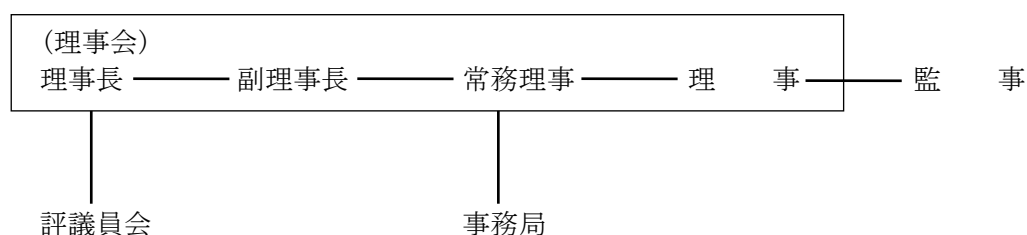

〈事務局〉

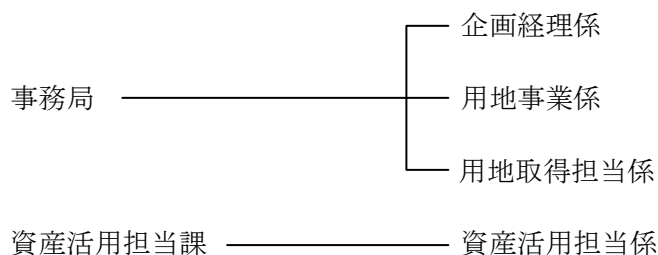

事務局

事務分掌

- 1 土地の取得、管理及び処分並びにその附帯業務に関する事。
- 2 住宅用地の造成事業その他の造成事業及びその附帯業務に関する事。
- 3 地方公共団体の委託に基づく公共施設等の整備業務（ア及びイの事業の実施と併せて整備されるべきもの。）及びその附帯業務に関する事。
- 4 地方公共団体等の委託に基づく土地の取得のあっせん、調査、測量等の業務に関する事。

事務概要

企画経理係

- 1 公社事業の総合的企画及び調整に関する事。
- 2 情報公開・個人情報保護委員会に関する事。
- 3 理事会及び評議員会に関する事。
- 4 事業計画、資金計画、予算及び決算に関する事。
- 5 定款、業務方法書及び諸規程に関する事。
- 6 足立区及び受託事業先との連絡調整に関する事。
- 7 土地代金等の借入れ又は支払いに関する事。
- 8 公社所有地の管理及び処分に関する事。
- 9 公社所有地の貸付け及び使用許可に関する事。
- 10 借入金の元金及び利子の償還に関する事。
- 11 預金の管理及び運用に関する事。
- 12 足立区、国、地方公共団体その他公共的団体の委託に係わる土地の取得の斡旋その他これらに付帯する事務に関する事。
- 13 事務局内他の係に属しない事。

用地事業係

- 1 用地取得計画の連絡調整及び進行管理に関する事。
（足立区都市建設部が所管する事業を除く。）
- 2 土地・建物及び借地権等の評価に関する事。
- 3 建物、その他物件の移転、立木の伐採等に伴う補償料の算定に関する事。
（足立区都市建設部が所管する事業を除く。）
- 4 土地情報・用地に係る資料の収集及び調整に関する事。
（足立区都市建設部が所管する事業を除く。）
- 5 足立区財産価格審議会に係る議案書に関する事。
- 6 足立区、国、地方公共団体その他公共的団体の委託に係わる土地の測量及び調査に関する事。

用地取得担当係

- 1 事業用地及び代替地の取得、交換並びにこれに伴う契約、登記事務に関する事。

資産活用担当課

事務概要

資産活用担当係

- 1 公社所有地の活用に係わる評価に関する事。
- 2 公社所有地の活用に係わる土地価格の情報収集に関する事。

公益財団法人足立区体育協会

〈目的・目標〉

この法人は、足立区内における体育・スポーツ・レクリエーションの振興を図り、区民の心身の健全な発達と明るく豊かな生活の形成に寄与し、活力ある地域社会づくりに貢献することを目的とする。

〈事業〉

- 1 区民の体育、スポーツ、レクリエーションの振興を図るための事業
- 2 体育、スポーツ、レクリエーションの指導者養成及び研修並びに紹介事業
- 3 区民のスポーツ競技力向上事業
- 4 東京都・足立区から受託する体育、スポーツ、レクリエーション事業
- 5 体育功労者の顕彰
- 6 前各号の事業を推進するために行う加盟団体育成事業
- 7 その他この法人の目的を達成するために必要な事業

〈組織図〉

(平成29年4月1日現在)

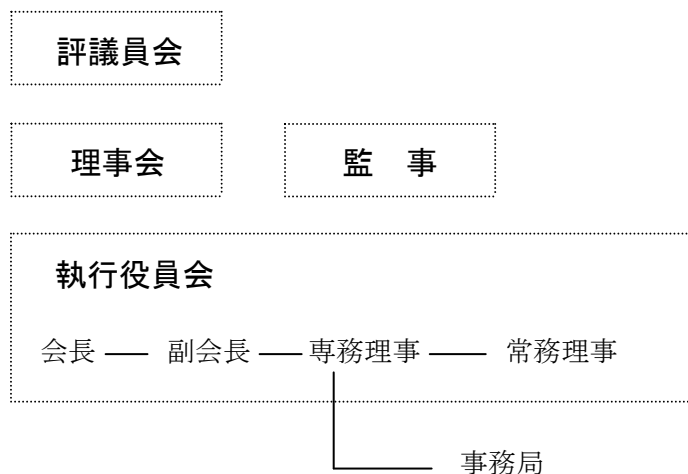

〈事務局〉

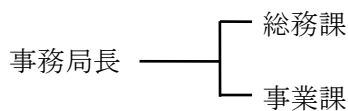

事務局

事務分掌

- 1 体協の総合的企画及び調整に関する事。
- 2 理事会及び評議員会の運営に関する事。
- 3 予算、決算及び会計に関する事。
- 4 財産の管理に関する事。
- 5 人事、給与及び研修に関する事。
- 6 スポーツ、レクリエーション事業に関する事。
- 7 区から受託する事業に関する事。
- 8 体育功労者の顕彰に関する事。
- 9 指導者の養成及び研修に関する事。
- 10 加盟団体との連絡調整に関する事。
- 11 都から受託する事業に関する事。

事務概要

総務課

- 1 体協の総合的企画及び調整に関する事。
- 2 理事会及び評議員会の運営に関する事。
- 3 予算、決算及び会計に関する事。
- 4 財産の管理に関する事。
- 5 人事、給与及び研修に関する事。
- 6 諸規程の制定及び改廃に関する事。
- 7 体育功労者の顕彰に関する事。
- 8 物品の調達その他契約に関する事。
- 9 関係機関との連絡調整に関する事。
- 10 文書の收受、配布、発送、編集及び保存に関する事。
- 11 公印の看守に関する事。
- 12 他の課に属さない事。

事業課

- 1 事業の企画、計画、実施に関する事。
- 2 体育、スポーツの普及に関する事。
- 3 指導者の養成に関する事。
- 4 広報に関する事。
- 5 区主催の体育・スポーツ事業への協力に関する事。
- 6 体育、スポーツに関する情報の収集及び保管に関する事。
- 7 事業報告に関する事。

足立市街地開発株式会社

〈目的・目標〉

当社は、足立の街づくりの一環である駅前市街地の再開発の実現のために、区の第三セクターとして、昭和61年3月に設立された。

北千住駅西口地区市街地再開発事業で取得した保留床を有益的に活用し、公共貢献、安心・安全を基軸とした駐車場・駐輪場の管理運営事業と、商業床・業務床の不動産賃貸事業を主力事業として行なってきた。

〈事業〉

- 1 都市開発事業の調査・企画及びコンサルティング
- 2 不動産の保有、売買及び賃貸借
- 3 不動産の管理、維持、補修、保安及び清掃
- 4 駐車場及び駐輪場の整備、管理、運営
- 5 広告及び宣伝業
- 6 飲食料品の販売
- 7 前各号に付帯する一切の業務

〈組織図〉

(平成29年4月1日現在)

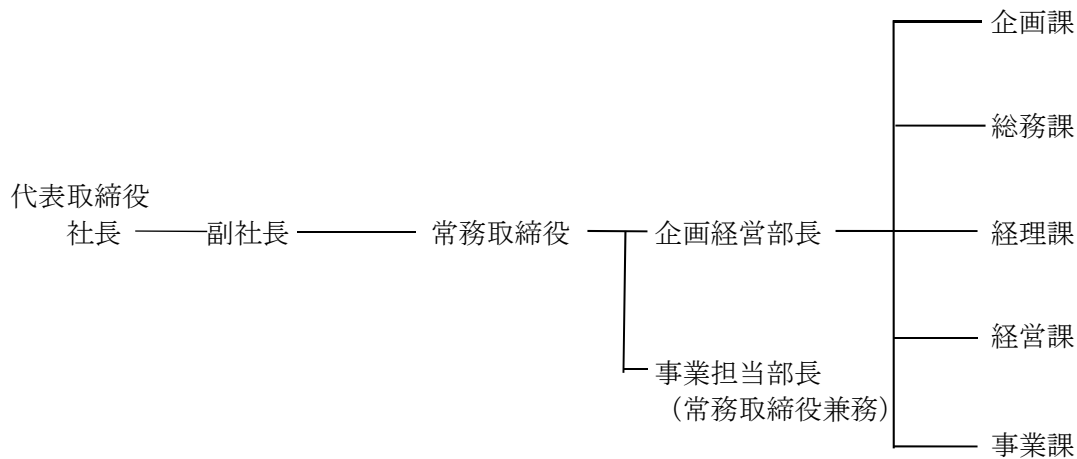

企画経営部

事務分掌

- 1 会社の総合的企画及び調整に関すること。
- 2 株主総会及び取締役会に関すること。
- 3 再開発事業に関すること。
- 4 人事・給与及び福利厚生に関すること。
- 5 予算・決算及び会計に関すること。
- 6 財産管理に関すること。

企画課

事務概要

- 1 会社の総合的企画及び調整に関すること。
- 2 経営計画に関すること。
- 3 予算及び決算（事業報告）に関すること。
- 4 不動産及び権利に関すること。
- 5 再開発事業に関すること。
- 6 各種調査に関すること。
- 7 特命事項に関すること。

総務課

事務概要

- 1 株主総会、取締役会及び事前調整会議に関すること。
- 2 規則、規程等の制定及び改廃に関すること。
- 3 人事、サービス及び福利厚生に関すること。
- 4 事務所の維持管理に関すること。
- 5 文書の收受、保全及び廃棄に関すること。
- 6 会社印等の保管に関すること。
- 7 株式に関すること。
- 8 他の課の所掌に属さないこと。

経理課

事務概要

- 1 会計事務に関すること。
- 2 給与の支給に関すること。
- 3 資金調達に関すること。
- 4 補助金に関すること。
- 5 決算（計算書類及び附属明細書）に関すること。
- 6 資金運用に関すること。
- 7 資産管理に関すること。

経営課

事務概要

- 1 千住ミルデイス施設長期修繕計画に関すること。
- 2 施設の防火・防災対策に関すること。
- 3 駐車場利用提携に係る調査、研究及び契約に関すること。
- 4 催事場、商業床、業務床の賃貸に係る調査、研究及び契約に関すること。
- 5 暫定駐車場の契約に関すること。

事業課

事務概要

- 1 北千住駅前駐車場及び駐輪場の管理運営に関すること。
- 2 暫定駐車場の管理運営に関すること。
- 3 飲料自動販売機等の設置に関すること。
- 4 広報に関すること。
- 5 広告及び宣伝業に関すること。

事業担当部

事務分掌

- 1 北千住駅前駐車場及び駐輪場に関すること。
- 2 暫定駐車場等の事業に関すること。
- 3 広報に関すること。

公益財団法人足立区生涯学習振興公社

〈目的・目標〉

公社は、幼児から高齢者まで広く足立区民の文化及びスポーツ並びに学習の体験や機会を提供するとともに、人材育成や自主活動を支援する事業を行い、生涯学習のネットワーク化を図ることにより生涯学習を推進し、生き生きとした地域社会の創造に寄与することを目的とする。

〈定款事業〉

- 1 生涯学習の機会提供に関する事業
- 2 生涯学習の人材育成に関する事業
- 3 生涯学習の活動支援に関する事業
- 4 放送大学学園東京足立学習センターの施設開放に関する事業
- 5 足立区から受託する生涯学習に関する事業
- 6 放送大学学園東京足立学習センターの運営等に関する受託事業
- 7 足立区から受託する生涯学習施設の管理に関する事業
- 8 足立区施設における自動販売機設置事業
- 9 その他この法人の目的を達成するために必要な事業

〈組織図〉

(平成29年4月1日現在)

(決議機関)

評議員会

(監査機関)

監事

(執行機関)

理事会 ——— 理事長 ——— 副理事長
(代表理事) (業務執行理事)

(事務局)

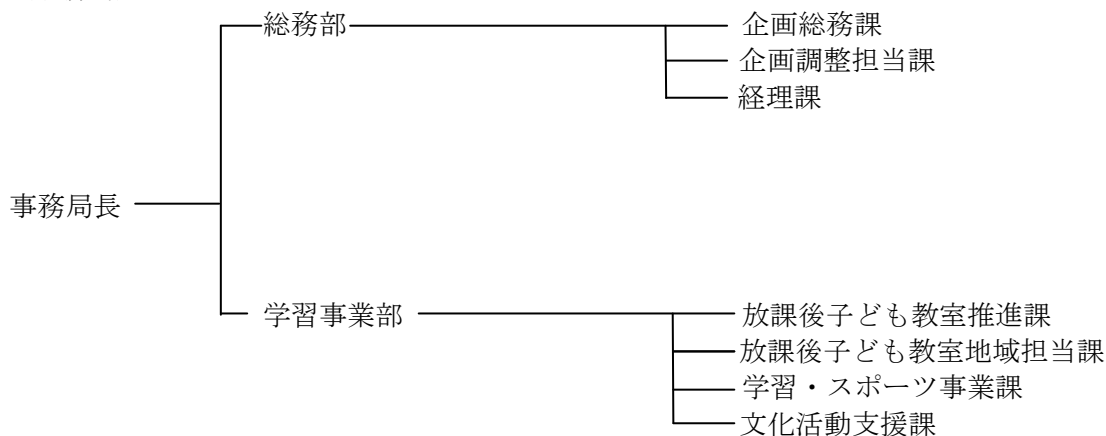

事務局

総務部

事務分掌

- 1 会社の総合的企画及び調整に関すること。
- 2 会社の長期計画及び実施計画に関すること。
- 3 会社の組織及び定数に関すること。
- 4 理事会及び評議員会に関すること。
- 5 文書管理及び文書公開に関すること。
- 6 人事・給与及び福利厚生に関すること。
- 7 予算、決算及び会計に関すること。
- 8 契約及び財産管理に関すること。
- 9 電子計算組織による情報管理に関すること。
- 10 広報に関すること。
- 11 その他、他の部に属しないこと。

事務概要

企画総務課

- 1 会社運営に係る総合的な調整に関すること。
- 2 組織及び定数に関すること。
- 3 予算に関すること。
- 4 理事会・評議員会に関すること。
- 5 足立区との連絡調整に関すること。
- 6 文書及び公社印に関すること。
- 7 諸規程の制定・改廃に関すること。
- 8 職員の人事、給与、福利厚生に関すること。
- 9 監査事務に関すること。
- 10 調査及び統計に関すること。
- 11 政策会議に関すること。
- 12 広報及びホームページの調整に関すること。
- 13 会社システムの管理運営に関すること。
- 14 他の部・課に属しないこと。

企画調整担当課

- 1 会社の予算・事業の企画調整に関すること。
- 2 会社中期計画の策定及び計画の進行管理に関すること。
- 3 年次事業の計画立案及び実績、監査報告に関すること。
- 4 公益財団法人に関する東京都との連絡調整に関すること。

経理課

- 1 経理・支払に関すること。
- 2 契約に関すること。
- 3 決算の調整に関すること。
- 4 財産・用品の記録管理に関すること。
- 5 資金運用に関すること。
- 6 税に関すること。

学習事業部

事務分掌

- 1 あだち放課後子ども教室の拡充に関すること。
- 2 あだち放課後子ども教室実行委員会の運営支援に関すること。
- 3 あだち放課後子ども教室の学習及び体験機会の提供に関すること。
- 4 生涯学習の活動支援及び人材育成に関すること。
- 5 文化・芸術活動の普及及び奨励に関すること。

事務概要

放課後子ども教室推進課

- 1 部所管事業に係る総合的な調整に関すること。
- 2 部内の庶務及び予算の管理・調整に関すること。
- 3 あだち放課後子ども教室事業の統括に関すること。
- 4 あだち放課後子ども教室の運営支援に関すること。
- 5 あだち放課後子ども教室安全管理員等の研修に関すること。
- 6 あだち放課後子ども教室における体験交流活動の支援に関すること。
- 7 事業報告に関すること。
- 8 部内他の課に属しないこと。

放課後子ども教室地域担当課

- 1 あだち放課後子ども教室に係る区との調整に関すること。
- 2 あだち放課後子ども教室の推進、運営支援及び進行管理に関すること。
- 3 あだち放課後子ども教室推進連絡会に関すること。
- 4 あだち放課後子ども教室運営委員会・ブロック会議に関すること。
- 5 あだち放課後子ども教室実行委員会に関すること。
- 6 協定書の締結及び清算事務に関すること。
- 7 調査・統計に関すること。

学習・スポーツ事業課

- 1 学習・スポーツ等の体験機会の提供に関すること。
- 2 学習・スポーツに係る地域人材の育成に関すること。
- 3 学習・スポーツ等地域学習の活動支援に関すること。

文化活動支援課

- 1 文化イベント等文化活動の体験機会の提供に関すること。
- 2 文化活動に係る地域人材の育成に関すること。
- 3 文化団体等の活動支援に関すること。
- 4 足立ジュニア吹奏楽団の活動支援に関すること。

社会福祉法人足立区社会福祉協議会

＜目的・目標＞

この社会福祉法人(以下「法人」という。)は、東京都足立区における社会福祉事業その他の社会福祉を目的とする事業の健全な発達及び社会福祉に関する活動の活性化により、地域福祉の推進を図ることを目的とする。

＜事業＞

- (1) 社会福祉を目的とする事業の企画及び実施
- (2) 社会福祉に関する活動への住民の参加のための援助
- (3) 社会福祉を目的とする事業に関する調査、普及、宣伝、連絡、調整及び助成
- (4) (1)から(3)のほか、社会福祉を目的とする事業の健全な発達を図るために必要な事業
- (5) 保健医療、教育その他の社会福祉と関連する事業との連絡
- (6) 共同募金事業への協力
- (7) 福祉サービス利用援助事業
- (8) 障害福祉サービス事業の経営
- (9) 生活福祉資金貸付事業
- (10) 子育て援助活動支援事業
- (11) その他この法人の目的達成のため必要な事業

＜組織図＞

(平成29年4月1日現在)

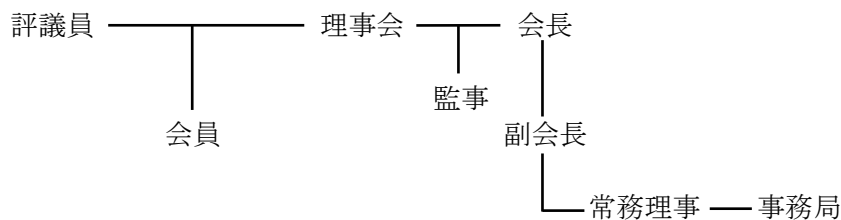

＜事務局＞

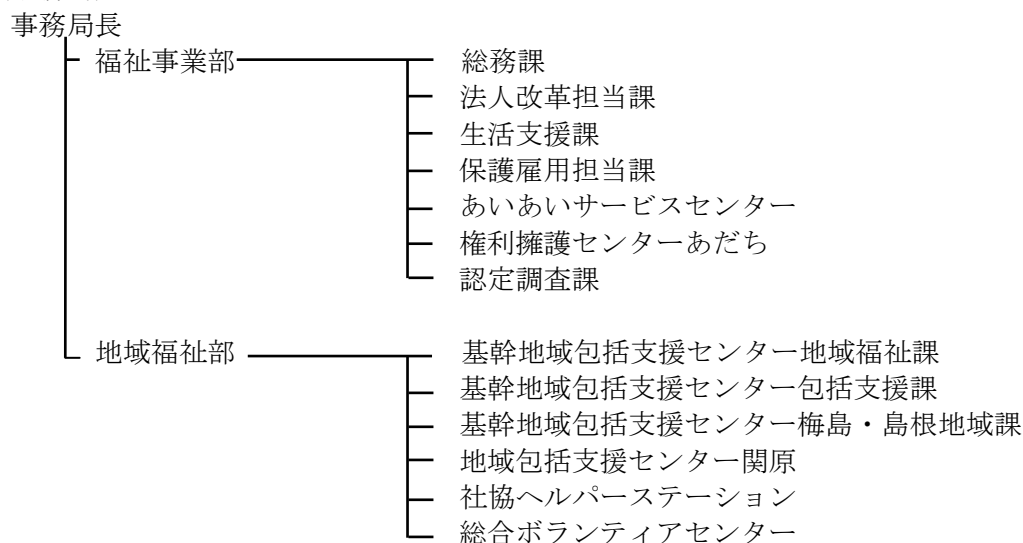

事務局

福祉事業部

総務課

- 1 理事会・評議員会に関すること。
- 2 予算・決算・経理・監査に関すること。
- 3 人事・給与・福利厚生に関すること。
- 4 文書の受発・保存に関すること。
- 5 公印に関すること。
- 6 会費・寄附に関すること。
- 7 調査・研究・総合的企画・連絡・調整に関すること。
- 8 職員研修に関すること。
- 9 実習生の受け入れに関すること。
- 10 広報に関すること。
- 11 歳末たすけあい運動に関すること。
- 12 社会福祉施設・福祉団体等の助成に関すること。
- 13 東京都共同募金会足立区地区配分推せん委員会に関すること。
- 14 その他、他の課に属さないこと。

法人改革担当課

- 1 法人の経営に関すること。
- 2 発展・強化計画に関すること。
- 3 事務事業評価に関すること。
- 4 社会福祉法人制度改革に関すること。
- 5 足立区社会福祉法人連絡会に関すること。

生活支援課

- 1 生活福祉資金の貸付・償還に関すること。
- 2 緊急小口資金の貸付・償還に関すること。
- 3 総合支援資金の貸付・償還に関すること。
- 4 臨時特例つなぎ資金の貸付・償還に関すること。
- 5 要保護世帯向け不動産担保型生活資金の貸付・償還に関すること。
- 6 不動産担保型生活資金の貸付・償還に関すること。
- 7 生活復興支援資金の貸付・償還に関すること。
- 8 ひとり親家庭高等職業訓練促進資金の貸付に関すること。
- 9 おはよう訪問に関すること。
- 10 シルバーステッキの支給に関すること。
- 11 車いす貸出事業に関すること。

保護雇用担当課

- 1 障がい者保護雇用清掃事業に関すること。

あいあいサービスセンター

- 1 センターの管理運営に関すること。
- 2 あいあいサポート事業に関すること。
- 3 ファミリー・サポート・センター事業に関すること。

権利擁護センターあだち

- 1 地域福祉権利擁護事業に関すること。
- 2 成年後見制度推進機関としての業務に関すること。
- 3 高齢者あんしん生活支援事業に関すること。
- 4 福祉サービス消費者として的高齢者・障がい者・介護者家族への啓発に関すること。
- 5 地域包括支援センターの権利擁護業務への支援に関すること。

認定調査課

- 1 介護保険制度要介護認定調査に関すること。

地域福祉部

基幹地域包括支援センター地域福祉課

- 1 地域福祉推進事業に関すること。
 - (1) 地域包括ケアシステムの構築に関すること。
 - (2) 地域支え合い推進事業に関すること。
 - (3) 職員地区担当制の推進に関すること。
 - (4) 小地域福祉活動の推進に関すること。
- 2 地域福祉活動計画の推進に関すること。
 - (1) 地域福祉活動推進委員会に関すること。
 - (2) 地域福祉研究委員会に関すること。
 - (3) 計画の進行管理と評価に関すること。
- 3 東日本大震災による避難者の支援に関すること。
- 4 ふれあいサロン活動の支援に関すること。
- 5 子どもの貧困対策に対応した「子どもの居場所づくり」への貢献に関すること。
- 6 その他、他の課に属さないこと。

基幹地域包括支援センター包括支援課

- 1 地域包括支援センターの総合調整等に関すること。
 - (1) 地域包括支援センターの総合調整に関すること。
 - (2) 地域包括支援センターの職員の研修に関すること。
 - (3) 総合的な相談支援及び権利擁護に関すること。
 - (4) 支援困難事例等への支援に関すること。
- 2 地域ケア会議・地域ケアネットワークの開催支援に関すること。
- 3 ケアマネジャーの支援に関すること。
 - (1) ケアマネ研究会に関すること。
 - (2) 介護サービス事業者連絡協議会、居宅介護支援部会に関すること。
 - (3) 主任介護支援専門員連絡会に関すること。
- 4 高齢者福祉サービスの苦情解決に関すること。
- 5 障がい者福祉サービスの苦情解決に関すること。

基幹地域包括支援センター梅島・島根地域課

- 1 担当地域（梅島・中央本町一丁目・島根）の地域包括支援センター事業に関する事。こと。
 - (1) 介護予防ケアマネジメントに関する事。こと。
 - (2) 総合的な相談支援及び権利擁護に関する事。こと。
 - (3) 公的保健福祉サービスの利用申請手続きの取り次ぎに関する事。こと。
 - (4) 地域ケア会議・地域ケアネットワークの開催に関する事。こと。
 - (5) 絆のあんしんネットワーク事業に関する事。こと。
 - (6) 福祉機器の啓発、普及、相談に関する事。こと。
 - (7) 新規を除く介護保険認定訪問調査に関する事。こと。
 - (8) 足立区寄り添い支援活動に関する事。こと。
 - (9) 足立区認知症訪問支援事業に関する事。こと。

地域包括支援センター関原

- 1 担当地域（梅田二丁目～梅田八丁目）の地域包括支援センター事業に関する事。こと。
 - (1) 介護予防ケアマネジメントに関する事。こと。
 - (2) 総合的な相談支援及び権利擁護に関する事。こと。
 - (3) 公的保健福祉サービスの利用申請手続きの取り次ぎに関する事。こと。
 - (4) 地域ケア会議・地域ケアネットワークの開催に関する事。こと。
 - (5) 絆のあんしんネットワーク事業に関する事。こと。
 - (6) 福祉機器の啓発、普及、相談に関する事。こと。
 - (7) 新規を除く介護保険認定訪問調査に関する事。こと。
 - (8) 足立区寄り添い支援活動に関する事。こと。
 - (9) 足立区認知症訪問支援事業に関する事。こと。

社協ヘルパーステーション

- 1 介護職員研修事業に関する事。こと。
- 2 居宅介護等障がい福祉サービスに関する事。こと。
- 3 同行援護サービス及び同行援護従事者養成講習に関する事。こと。
- 4 訪問介護業務従事者の相談・研修支援に関する事。こと。
- 5 訪問介護事業者の支援に関する事。こと。
 - (1) 介護サービス事業者連絡協議会、訪問介護部会・サービス提供責任者ネットワークに関する事。こと。

総合ボランティアセンター

- 1 ボランティアセンターの管理・運営に関する事。こと。
 - (1) 総合ボランティアセンターの管理・運営に関する事。こと。
 - (2) 西綾瀬ボランティアセンターの管理・運営に関する事。こと。
- 2 ボランティアコーディネートに関する事。こと。
- 3 ボランティアの育成・助成に関する事。こと。
- 4 ボランティア参加・協力事業に関する事。こと。
- 5 ここあだちカレッジに関する事。こと。
- 6 手話通訳者派遣事業に関する事。こと。
- 7 災害ボランティアセンターネットワーク会議に関する事。こと。

公益社団法人足立区シルバー人材センター

〈目的・目標〉

公益社団法人足立区シルバー人材センター(以下「センター」という。)は、社会参加の意欲のある健康な高齢者に対し、地域社会と連携を保ちながら、その希望、知識及び経験に応じた就業並びに社会奉仕等の活動機会を確保し、生活感の充実及び福祉の増進を図るとともに、高齢者の能力を生かした活力のある地域社会づくりに寄与することを目的とする。

〈事業〉

センターは、上記の目的を達成するために次の事業を行う。

- 1 臨時的就業又はその他の軽易な業務に係る就業を希望する高齢者のための就業機会の確保及び提供
- 2 高齢者に対し、就業に必要な知識及び技能の付与を目的とした講習の実施
- 3 社会奉仕活動等を通じて、高齢者の生きがいの充実及び社会参加の推進を図るために必要な事業
- 4 目的を達成するための調査研究、相談及び事業の企画運営
- 5 その他、センターの目的を達成するために必要な事業

〈組織図〉

(平成29年4月1日現在)

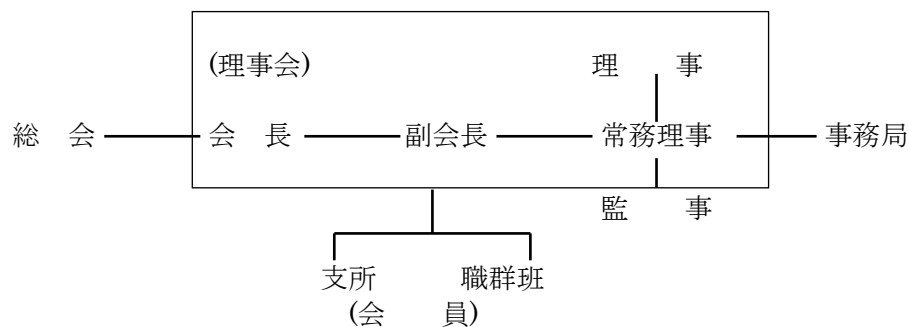

事務局

事務分掌

- 1 高齢者の就業相談、入会に関する事。
- 2 支所及び地域組織の活性化等、センター運営体制の充実強化に関する事。
- 3 職群班の充実と適正就業への取り組みに関する事。
- 4 就業機会の開拓及び提供の拡大等による就業率の向上に関する事。
- 5 就業の安全管理の強化に関する事。
- 6 会員の増強と活動参画の促進に関する事。
- 7 就業に関する知識・技能の向上に関する事。
- 8 センター事業の普及啓発に関する事。
- 9 社会奉仕活動の充実に関する事。

一般財団法人足立区観光交流協会

〈目的・目標〉

当協会は、区民や来訪者が楽しめる観光事業の振興や、姉妹都市及び友好自治体との相互交流を通じ、1年を通じて賑わいのあるまちの創出と区内消費の拡大を図り、もって区内経済の活性化に寄与することを目的とする。

〈事業〉

- 1 まちの特性を活かした観光資源の活用・発見・創造に関する事業
- 2 観光イベントの開催に関する事業
- 3 国内及び国外の区民交流に関する事業
- 4 民間が行う観光事業及び文化、教育、スポーツ、経済等の区民交流事業の支援に関する事業
- 5 観光・交流に関する調査研究、情報収集及び発信に関する事業
- 6 観光を通じてまちづくりに関わる団体・個人等との連携・支援に関する事業
- 7 区並びに交流都市の名産及び物品の販売に関する事業
- 8 その他当協会の目的を達成するために必要な事業

〈組織図〉

(平成29年4月1日現在)

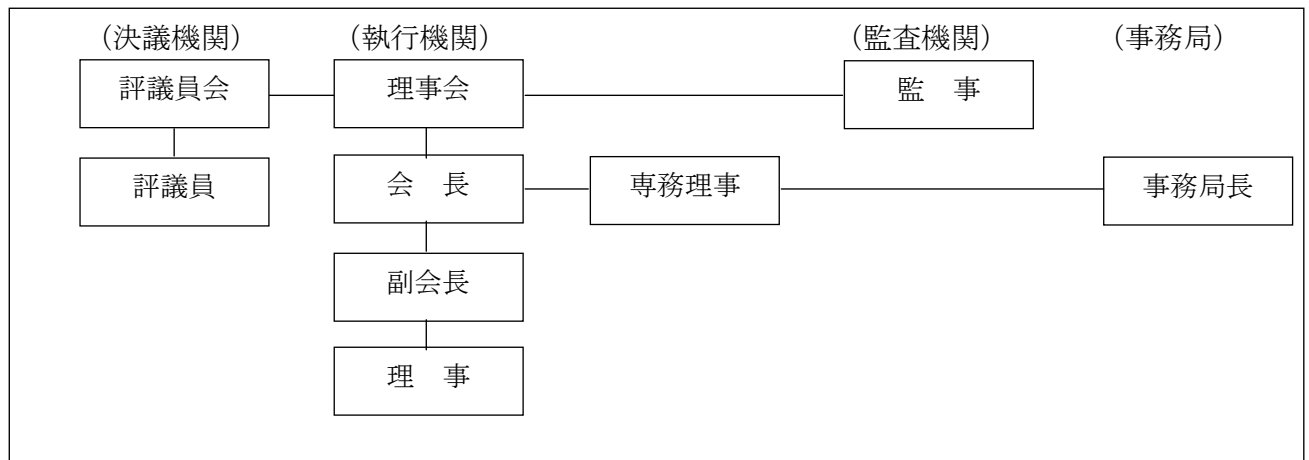

〈事務局〉

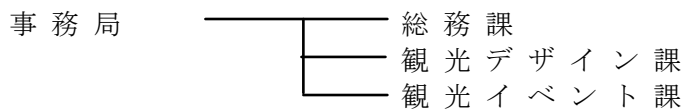

事務局

事務分掌

- 1 まちの特性を活かした観光資源の活用・発見・創造に関すること。
- 2 観光イベントの開催に関すること。
- 3 国内及び国外の区民交流に関すること。
- 4 民間が行う観光事業及び文化、教育、スポーツ、経済等の区民交流事業の支援に関すること。
- 5 観光・交流に関する調査研究、情報収集及び発信に関すること。
- 6 観光を通じてまちづくりに関わる団体・個人等との連携・支援に関すること。
- 7 区並びに交流都市の名産及び物品の販売に関すること
- 8 その他当協会の目的を達成するために必要な事業。

事務概要

総務課

- 1 協会業務の総合的企画及び調整に関すること。
- 2 足立区との連絡調整に関すること。
- 3 理事会及び評議員会に関すること。
- 4 組織及び定数に関すること。
- 5 人事・給与・研修及び福利厚生に関すること。
- 6 文書の收受、保存、印章等の管理及び文書公開に関すること。
- 7 予算、決算及び監査に関すること。
- 8 契約、会計及び経理に関すること。
- 9 規程、規則、要綱の制定及び改廃に関すること。
- 10 その他、他の課に属しないこと。

観光デザイン課

- 1 友好都市との交流事業に関すること。
- 2 姉妹都市との交流事業に関すること。
- 3 各イベントのポスター及びリーフレット作成、情報発信に関すること。
- 4 Web フォト投稿・コンテストに関すること。
- 5 スタンプラリーに関すること。
- 6 協会ホームページに関すること。
- 7 観光マップ等の作成に関すること。
- 8 協創関連の委員会に関すること。
- 9 友好都市交流委員会に関すること。
- 10 オリンピック・パラリンピック関連業務に関すること。

観光イベント課

- 1 舎人公園千本桜まつりの開催に関すること。
- 2 しょうぶまつり&世界の食広場の開催に関すること。
- 3 足立の花火の開催に関すること。
- 4 あだち区民まつりの開催に関すること。
- 5 光の祭典の開催に関すること。
- 6 あだちの魅力発見ツアーに関すること。

平成29年5月発行

発行：足立区

編集：足立区 政策経営部 政策経営課

東京都足立区中央本町1-17-1

電話3880-5111(代)

印刷物登録番号：29-1