

# あだちの商業

平成 26 年商業統計調査報告（卸売・小売業）





## は じ め に

商業統計調査は、商業を営む事業所について、産業別、従業者規模別、地域別等に従業者数、商品販売額等を把握することにより、我が国商業の実態を明らかにし、商業に関する施策の基礎資料を得ることを目的とする経済産業省所管の調査です。

この調査は、昭和 27 年に調査を開始して以来、昭和 51 年までは 2 年ごと、平成 9 年までは 3 年ごと、平成 19 年までは 5 年ごとの本調査とその中間年（本調査の 2 年後）に簡易調査を実施しました。

平成 19 年以降は「経済センサス」の創設により、経済センサス - 活動調査の実施の 2 年後に本調査を実施することとなり、今回の調査は総務省所管の「平成 26 年経済センサス - 基礎調査」と一体的に実施しました。

この調査報告書は、東京都が集計したデータのうち、足立区にかかわる数値を編集したものです。この報告書に収録した内容については、商業に関する施策の立案はもとより、企業経営や各種の研究資料等としてもご活用いただけますよう内容の充実に努めました。

本書を「協創力でつくる 活力にあふれ 進化し続ける ひと・まち足立」へ向けての基礎資料として、各方面でご活用いただければ幸いに存じます。

最後になりましたが、この調査を実施するにあたり、多大なご協力をいただきました事業所の方々をはじめ、調査に携わられた調査員、指導員の皆様に深く感謝を申し上げます。

平成 30 年 10 月

足 立 区



## 目次

利用上の注意.....	1
調査の概要.....	3
用語の解説.....	5
<b>I 結果の概説</b>	
<b>第1 足立区商業の概要.....</b>	<b>14</b>
1 調査結果の概要.....	14
<b>第2 足立区の卸売業.....</b>	<b>14</b>
1 概況.....	14
2 業種別状況.....	15
(1) 事業所数.....	15
(2) 従業者数.....	16
(3) 年間商品販売額.....	17
3 従業者規模別の事業所数.....	19
<b>第3 足立区の小売業.....</b>	<b>20</b>
1 概況.....	20
2 業種別状況.....	20
(1) 事業所数.....	20
(2) 従業者数.....	21
(3) 年間商品販売額.....	22
(4) 売場面積.....	23
3 従業者規模別の事業所数.....	26
4 1事業所当たりの状況.....	27
<b>第4 足立区商業の販売効率.....</b>	<b>29</b>
1 卸売業.....	29
(1) 1事業所当たりの年間商品販売額.....	29
(2) 従業者1人当たりの年間商品販売額.....	31
2 小売業.....	33
(1) 1事業所当たりの年間商品販売額.....	33
(2) 従業者1人当たりの年間商品販売額.....	35
(3) 売場面積1㎡当たりの年間商品販売額.....	37

<b>第5</b>	<b>ブロック別集計</b> .....	39
1	卸売業.....	39
(1)	概況.....	39
(2)	従業者規模別の事業所数.....	40
(3)	業種別状況.....	41
2	小売業.....	43
(1)	概況.....	43
(2)	従業者規模別の事業所数.....	45
(3)	業種別状況.....	46
<b>第6</b>	<b>小売業業態別集計</b> .....	48
1	業態別状況.....	48
(1)	業態別の事業所数.....	48
(2)	業態別の従業者数.....	50
(3)	業態別の年間商品販売額.....	51
(4)	業態別の売場面積.....	52
(5)	単位当たりの年間商品販売額.....	53
2	区部との比較.....	55
<b>第7</b>	<b>立地環境特性地区別集計</b> .....	57
1	立地環境特性地区別状況.....	57
(1)	立地環境特性地区別の事業所数.....	57
(2)	立地環境特性地区別の従業者数.....	58
(3)	立地環境特性地区別の年間商品販売額.....	59
(4)	立地環境特性地区別の売場面積.....	60
<b>第8</b>	<b>商業集積地の概況</b> .....	61
<b>第9</b>	<b>区部からみた足立区商業の概況</b> .....	63
1	卸売業.....	63
(1)	事業所数.....	63
(2)	従業者数.....	64
(3)	年間商品販売額.....	65
2	小売業.....	66
(1)	事業所数.....	66
(2)	従業者数.....	67
(3)	年間商品販売額.....	68
(4)	販売規模と販売効率.....	69
(5)	業態別の状況.....	71

## II. 統計表

第1表	産業分類小分類別の事業所数、従業者数、年間商品販売額及び売場面積(小売業)	76
第2表	産業細分類別 事業所数(従業者規模別)及び従業者数	77
第3-1表	町丁目別 卸売業事業所数(法人・個人別)、従業者数、年間商品販売額	77
第3-2表	町丁目別 小売業事業所数(法人・個人別)、従業者数、年間商品販売額、 売場面積	82
第4表	地域別、卸売・小売業別 事業所数、従業者数及び年間商品販売額(東京都、特別区)	88
第5表	地域別、卸売・小売業、開設年別 事業所数(東京都、特別区)	88
第6表	地域別、法人・個人別 就業者数、従業者数(内訳別)、臨時雇用者数、従業者・ 臨時雇用者のうち他への出向又は派遣従業者数、他からの出向・派遣従業者数及び パート・アルバイト等の8時間換算雇用者数(東京都、特別区)	90
第7-1表	地域別、従業者規模別 事業所数、従業者数及び年間商品販売額(東京都、特別区)	91
第7-2表	地域別、従業者規模別 卸売業事業所数、従業者数及び年間商品販売額 (東京都、特別区)	92
第7-3表	地域別、従業者規模別 小売業事業所数、従業者数及び年間商品販売額 (東京都、特別区)	94
第8-1表	地域別、年間商品販売額規模別 卸売業事業所数、従業者数及び年間商品販売額 (東京都、特別区)	95
第8-2表	地域別、年間商品販売額規模別 小売業事業所数、従業者数及び年間商品販売額 (東京都、特別区)	97
第9表	地域別、売場面積規模別 小売業事業所数、従業者数及び年間商品販売額 (東京都、特別区)	99
第10表	区市町村、来客用駐車場の有無別 小売業事業所数、従業者数、年間商品販売額 及び収容台数(東京都、特別区)	101
第11-1表	地域別、業態別 事業所数(経営組織、本支店別)、従業者数、就業者数 (東京都、区部、足立区)	102
第11-2表	地域別、業態別 年間商品販売額(経営組織別)、売場面積及び販売効率 (東京都、区部、足立区)	103
第12表	地域別 大規模小売店舗数並びに大規模小売店舗内小売事業所数、従業者数等及び 年間商品販売額(東京都、特別区)	104
第13-1表	地域別、販売形態、経営組織、本支店別 大規模小売店舗内小売事業所数 (東京都、特別区)	104
第13-2表	地域別、開設時期別 大規模小売店舗内小売事業所数(東京都、特別区)	105
第13-3表	地域別、売場面積規模別 大規模小売店舗内小売事業所数(東京都、特別区)	105
第13-4表	地域別、従業者規模別 大規模小売店舗内小売事業所数(東京都、特別区)	106

## 目 次

第 14 表	地域別 大規模小売店舗内小売事業所数、従業者数、就業者数、年間商品販売額 (品目別) 及び売場面積 (東京都、特別区) .....	106
第 15 表	地域別 商業集積地区数並びに商業集積地区内事業所数、従業者数、年間商品 販売額及び売場面積 (東京都、特別区) .....	107
第 16 表	商業集積地区別 商業集積地区内小売事業所数、大規模小売店舗内小売事業所数	108

## Ⅲ. 付録・附表

卸売・小売業産業分類表 (中分類及び小分類) .....	110
商業統計調査票 .....	111



## 利用上の注意

### 1 集計上の特例事項

- (1) 牛乳小売業（宅配専門）、自動車（新車・中古）小売業、建具小売業、畳小売業、ガソリンスタンド及び新聞小売業（宅配専門）に属する事業所は売場面積の調査を行っていないため、売場面積に関する集計表では、「不詳」として集計した。
- また、店頭での販売のない訪問販売、通信・カタログ販売、インターネット販売等で売場面積の無い事業所についても、売場面積は「不詳」として集計した。
- (2) 牛乳小売業（宅配専門）及び新聞小売業（宅配専門）に属する事業所は、営業時間の調査を行っていないため、営業時間は「不詳」として集計した。

### 2 表の符号等

統計表中で使用している記号は、次のとおりである。

- 「 — 」：皆無又は該当数値なし
- 「 0 」：表章単位未満の数値（0.5 未満）
- 「 0.0 」：表章単位未満の数値（0.05 未満）
- 「 △ 」：負数（減少）
- 「 X 」：秘匿数値

### 3 地域区分

地域は平成 26 年 7 月 1 日現在の区市町村単位により区分したほかは、次のとおりである。

区部：全区

### 4 日本標準産業分類の格付

日本標準産業分類及び商品分類により、数種類の商品販売している事業所の産業分類は、原則として次の方法により決定した。

- (1) 卸売業、小売業の決定
- 年間商品販売額のうち、卸売業、小売業それぞれの販売額を比較し、いずれが多いかによって卸売業か小売業かを決定する。
- (2) 産業中分類の決定
- 卸売業か小売業のいずれかに決定後、それぞれの販売額の商品分類番号上位 2 桁で最も多いものによって中分類業種を決定する。
- (3) 産業小分類の決定
- 中分類に属する商品のうち、商品分類番号上位 3 桁で最も多いものによって小分類業種を決定する。
- (4) 産業細分類の決定
- 小分類に属する商品のうち、商品分類番号上位 4 桁で最も多いものによって細分類業種を決定する。

## 5 秘匿

集計表のうち、事業所数が1又は2のものに関する数値は、秘密保護の関係上、「X」で表示し、秘匿された数値は総数に含めている。

なお、秘匿対象箇所が前後の関係や他の集計表の関係から判明する場合は、事業所数が1又は2のものに関する数値のほか、3以上の事業所に関する数値であっても「X」表示したものがある。

## 6 数値等の表記

集計結果については、四捨五入の関係で積み上げた数値とその合計値は必ずしも一致しない。また、年間商品販売額の集計は万円単位で行ったが、集計表及び本文中の金額表示は、一部万円単位としたほかは、十万円単位を四捨五入し百万円単位で表示した。したがって、内訳合計の金額と総数とは一致しない場合がある。

更に、構成比についても、小数点以下第2位を四捨五入しているため、内訳合計と総計は一致しないことがある。

## 7 その他

(1) 本報告書は、平成26年商業統計調査（平成26年7月1日現在）において把握した足立区の卸売業及び小売業のうち、以下の全てに該当する事業所（集計対象事業所）について集計したものである。

ア 管理、補助的経済活動のみを行う事業所ではないこと。

イ 産業細分類格付に必要な年間商品販売額等の事項の数値が得られた事業所であること。

(2) 本報告における境界未定地域とは、千代田区、中央区及び港区の境界未定地並びに中央防波堤内側・外側埋立地及び鳥島等の所属未定地を指す。

(3) 結果の概説における留意点

ア 平成26年調査は、日本標準産業分類の第12回改定及び調査設計の大幅変更を行ったことに伴い、前回実施の平成19年調査の数値とは接続しないため、比較は行っていない。

イ 「平成24年」の数値は「平成24年経済センサス-活動調査」の結果である。

ウ 平成24年経済センサス-活動調査との比較は足立区商業の販売効率の比較においてのみ行っている。

(4) 本報告書の統計表の数値は、経済産業省の今後公表される数値と相違する場合がある。

## 調査の概要

### 1 調査の目的

商業統計調査は、我が国の商業の実態を明らかにすることを目的としている。

### 2 調査の根拠

商業統計調査は、統計法（平成 19 年法律第 53 号）に基づく「基幹統計調査」であり、商業統計調査規則（昭和 27 年通商産業省令第 60 号）によって実施している。

なお、平成 26 年商業統計調査に適用された調査票様式は、巻末を参照されたい。

### 3 調査の期日

平成 26 年商業統計調査は、平成 26 年 7 月 1 日現在で実施した。

なお、商業統計調査は周期調査であるが、平成 9 年以降の調査から 5 年ごとに実施し、その中間年（調査の 2 年後）に簡易な調査を実施している。

また、経済センサスの創設に伴い、商業統計調査は経済センサス-活動調査実施年の 2 年後に実施することとなり、今回は総務省所管の経済センサス-基礎調査との同時調査（一体的）により実施した。

年次別の調査期日は以下のとおり。

調査年次	調査期日	調査種別	調査年次	調査期日	調査種別
昭和 27 年調査	9 月 1 日	卸売・小売業、飲食店	昭和 57 年調査	6 月 1 日	卸売・小売業、飲食店
” 29 ”	9 月 1 日	”	” 60 ”	5 月 1 日	卸売・小売業
” 31 ”	7 月 1 日	”	” 61 ”	10 月 1 日	一般飲食店
” 33 ”	7 月 1 日	”	” 63 ”	6 月 1 日	卸売・小売業
” 35 ”	6 月 1 日	”	平成元年調査	10 月 1 日	一般飲食店
” 37 ”	7 月 1 日	”	” 3 ”	7 月 1 日	卸売・小売業
” 39 ”	7 月 1 日	”	” 4 ”	10 月 1 日	一般飲食店
” 41 ”	7 月 1 日	”	” 6 ”	7 月 1 日	卸売・小売業
” 43 ”	7 月 1 日	”	” 9 ”	6 月 1 日	”
” 45 ”	6 月 1 日	”	” 11 ”	7 月 1 日	”（簡易調査）
” 47 ”	5 月 1 日	”	” 14 ”	6 月 1 日	卸売・小売業
” 49 ”	5 月 1 日	”	” 16 ”	6 月 1 日	”（簡易調査）
” 51 ”	5 月 1 日	”	” 19 ”	6 月 1 日	卸売・小売業
” 54 ”	6 月 1 日	”	” 26 ”	7 月 1 日	”

※平成 26 年調査は、日本標準産業分類の第 12 回改定及び調査設計の大幅変更を行ったことに伴い、前回実施の平成 19 年調査の数値とは接続しない。

#### 4 調査の範囲

商業統計調査の範囲は、日本標準産業分類（平成 25 年総務省告示第 405 号）に掲げる「大分類 I - 卸売業，小売業」に属する事業所（警戒区域等をその区域に含む調査区分にある事業所（商業統計調査規則第 4 条参照）を除く）を対象とした。

調査は、民営の事業所を対象とした。例えば、商業以外の会社、官公庁、学校、工場などの構内にある別経営の事業所（売店等）、また、店舗を有しないで商品を販売する訪問販売、通信・カタログ・インターネット販売などの事業所も調査の対象とした。

なお、調査期日に休業若しくは清算中、季節営業であっても専従者がいる事業所は対象とした。

#### 5 調査の単位

原則として、事業所単位（「場所ごと」、「経営者ごと」）の調査である。したがって、経営者が同一であっても、異なった場所で商業事業を営んでいる場合は、本店、支店、営業所など、それぞれの場所ごとに調査の対象となる。

#### 6 調査の方法及び経路

商業統計調査の調査経路及び調査方法は、以下のとおり。

- (1) 報告者（事業所）が自ら調査員によって配布された調査票に記入（自計方式）し、調査員が回収する又はオンライン提出による調査員調査方式

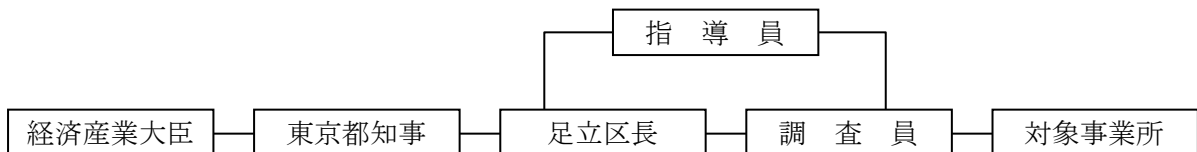

- (2) 商業事業所の本社・本店等が傘下の商業事業所の調査票を事業所ごとに作成し、一括して経済産業省へ郵送又はオンラインにより提出する本社等一括調査方式

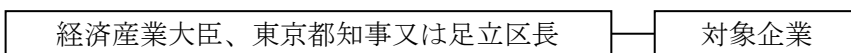

## 用語の解説

### 1 事業所（商業事業所）

原則として、一定の場所（一区画）を占めて「有体的商品を購入して販売する事業所」であって、一般的に卸売業、小売業といわれる事業所をいう。

### 2 卸売業

主として、次の業務を行う事業所をいう。

- (1) 小売業者又は他の卸売業者に商品を販売する事業所
- (2) 産業用使用者（建設業、製造業、運輸業、飲食店、宿泊業、病院、学校、官公庁等）に業務用として、商品を大量又は多額に販売する事業所
- (3) 主として、業務用に使用される商品（事務用機械及び家具、病院・美容院・レストラン・ホテルなどの設備、産業用機械（農業用器具を除く。）など）を販売する事業所
- (4) 製造業の会社が、別の場所で経営している自己製品の卸売事業所（主として管理事務のみを行っている事業所を除く。）

例えば、家電メーカーの支店、営業所が自己製品を問屋などに販売している場合、その支店、営業所は卸売事業所となる。

- (5) 商品を卸売し、かつ同種商品の修理を行う事業所  
なお、修理料収入の方が多くても、同種商品を販売している場合は修理業とせず、卸売業とする。
- (6) 主として手数料を得て他の事業所のために商品の売買の代理又は仲立を行う事業所（代理商、仲立業）  
なお、代理商、仲立業には、一般的に、買継商、仲買人、農産物集荷業と呼ばれている事業所が含まれる。

### 3 小売業

主として次の業務を行う事業所をいう。

- (1) 個人（個人経営の農林漁家への販売を含む。）又は家庭用消費者のために商品を販売する事業所
- (2) 産業用使用者に少量又は少額に商品を販売する事業所
- (3) 商品を販売し、かつ同種商品の修理を行う事業所  
なお、修理料収入の方が多くても、同種商品を販売している場合は、修理業とせず、小売業とする。ただし、修理のみを専業としている事業所は、修理業（大分類Rーサービス業（他に分類されないもの））とし、修理のために部品などを取り替えても、商品の販売とはしない。
- (4) 製造小売事業所（自店で製造した商品とその場所で個人又は家庭用消費者に販売する事業所）  
例えば、菓子店、パン屋、豆腐屋、調剤薬局など。  
なお、商品を製造する事業所が店舗を持たず通信販売により小売している場合は、製造業（大分類E）に分類される。
- (5) ガソリンスタンド

(6) 主として無店舗販売を行う事業所（販売する場所そのものは無店舗であっても、商品の販売活動を行うための拠点となる事務所などがある訪問販売又は通信・カタログ・インターネット販売の事業所）で、主として、個人又は家庭用消費者に販売する事業所

(7) 別経営の事業所

官公庁、会社、工場、団体、遊園地などの中にある売店等で他の事業者によって経営されている場合はそれぞれ独立した事業所として小売業に分類する。

#### 4 単独事業所

他の場所に同一経営の本店、支店、支社、営業所などを持たない事業所（1企業1事業所）をいう。

#### 5 本店

他の場所に同一経営の支店、支社、営業所などがあって、それらのすべてを統括している事業所をいう。

なお、本店の各部門がいくつかの場所に分かれているような場合は、社長などの代表者がいる事業所を「本店」とし、他の事業所は「支店」とする。

#### 6 支店

他の場所にある本店などの統括を受けている事業所をいい、支店、支社の名称をもつ事業所のほか、営業所、売店、出張所、企業組合の販売所などの名称で商品の売買を主として行っている事業所を含む。

また、上位の本店などの統括を受ける一方、下位の事業所を統括している中間的な地域本店なども支店とする。

#### 7 開設時期

当該事業所の事業内容に関わらず、事業所を開設した時期をいう。

#### 8 従業者及び就業者

平成26年7月1日現在で、当該事業所の業務に従事している従業者、就業者をいう。

- (1) 「従業者」とは、「個人業主」、「無給家族従業者」、「有給役員」、「常用雇用者」の計をいう。
- (2) 「就業者」とは、従業者に「臨時雇用者」及び「他からの出向・派遣従業者」を合わせ、「従業者・臨時雇用者のうち他への出向又は派遣従業者」を除いたものをいう。
- (3) 「個人業主」とは、個人経営の事業主で、その事業所の実際の業務に従事している者をいう。
- (4) 「無給家族従業者」とは、個人業主の家族で賃金・給与を受けず、ふだん事業所の仕事を手伝っている者をいう。
- (5) 「有給役員」とは、法人又は団体の役員（常勤、非常勤を問わない。）で、役員報酬を受けている者をいう。
- (6) 「常用雇用者」とは、「正社員・正職員」、「パート・アルバイトなど」と呼ばれている者で、次のいずれかに該当する者をいう。

- ア 期間を決めずに雇用されている者
  - イ 1か月を超える期間を定めて雇用されている者
  - ウ 平成26年の5月、6月のそれぞれの月に18日以上雇用された者
- (7)「臨時雇用者」とは、常用雇用者以外の雇用者で、1か月以内の期間を定めて雇用されている者や日々雇用されている者をいう。
- (8)「他からの出向・派遣従業者」とは、別経営の事業所から出向・派遣されている者をいう。
- (9)「従業者・臨時雇用者のうち他への出向又は派遣従業者」とは、従業者及び臨時雇用者のうち、別経営の事業所へ出向・派遣している者をいう。
- (10)「パート・アルバイトなどの8時間換算雇用者数」とは、パート・アルバイトなどの従業者について平均的な1日当たりの労働時間である8時間に換算したものを。

## 9 年間商品販売額

平成25年1月1日から平成25年12月31日までの1年間の当該事業所における有体商品の販売額をいう。したがって、土地・建物などの不動産及び株券、商品券、プリペイドカード、宝くじ、切手などの有価証券の販売額は含めない。

## 10 売場面積（小売業のみ）

平成26年7月1日現在で、事業所が商品を販売するために実際に使用している売場の延床面積（食堂・喫茶、屋外展示場、配送所、階段、連絡通路、エレベーター、エスカレーター、休憩室、洗面所、事務室、倉庫等、また、他に貸している店舗（テナント）分は除く。）をいう。

ただし、牛乳小売業（宅配専門）、自動車（新車・中古）小売業、建具小売業、畳小売業、ガソリンスタンド、新聞小売業（宅配専門）の事業所については売場面積の調査を行っていない。

## 11 来客用駐車場

平成26年7月1日現在で、来客の自動車を一時的に保管できる場所をいう。なお、ガソリンスタンドについては調査をしていない。

### (1) 専用駐車場

自己所有又は契約等により、その事業所が単独で使用できる来客用の駐車場をいう。

### (2) 共用駐車場

他の事業所等と共用で使用しており、その事業所が単独で使用できる区画が明確になっていない来客用の駐車場をいう。

### (3) 収容台数

専用駐車場で満車の状態で収容できる台数をいい、一日の延べ収容台数ではない。

## 12 セルフサービス方式

「セルフサービス方式」とは、①客が値札等により各商品の値段が判るような表示方式をとっていること、②店に備え付けられている買物カゴ、ショッピングカート、トレーなどにより、客が自由に商品を選び取れるようなシステムをとっていること、③売場の出口などに設置されている精算所（レジ）において、客が一括して代金の支払いを行うシステムになっていること、の三つの条件を兼ねている場合をいう。

商業統計調査でいう「セルフサービス方式採用」の事業所とは上記条件による販売を売場面積の50%以上で行っている事業所をいう。

セルフサービス方式に該当する事業所の例として、総合スーパー、専門スーパー、ホームセンター、ドラッグストア、コンビニエンスストア、ワンプライスショップ、大型カー用品店などがある。

## 13 営業時間

平成26年7月1日現在での営業時間をいい、1時間未満の営業時間は切り捨てとする。なお、調査日が休業及び特別セール等で通常と異なる場合は、調査日に近い通常の営業時間としている。ただし、牛乳小売業（宅配専門）、新聞小売業（宅配専門）の事業所は調査をしていない。

## 14 立地環境特性

商店街の形成の有無及び都市計画法に基づき、別表2の特性により区分・定義した。なお、一つの商店街とは、小売店、飲食店及びサービス業を営む事業所が近接して30店舗以上集積しているものをいう。

## 15 商業集積地区

商店街を形成している地域の立地環境特性をいう。概ね一つの商店街を一つの商業集積地区とする。なお、「一つの商店街」の定義に該当するショッピングセンターや多事業所ビル（駅ビル、寄合百貨店等）は、原則として一つの商業集積地区とする。

商業集積地区と定義された区域は、設定基準に基づき集積細分11～15に細分する（別表2参照）。

## 16 大規模小売店舗

大規模小売店舗立地法で定める店舗面積（小売業を行うための店舗に供される床面積）が1,000㎡を超える店舗で届け出のあったものを指す。

また、大規模小売店舗内に立地する商業事業所（小売）を大規模小売店舗内事業所という。

## 17 販売効率

本報告書では便宜上、販売効率を、1事業所当たり年間商品販売額、従業者1人当たり年間商品販売額、就業者1人当たり年間商品販売額及び売場面積1㎡当たり年間商品販売額とした。

なお、売場面積1㎡当たり年間商品販売額については、売場面積を持つ事業所についてのみ算出している。



別表1 業態分類表

区分	セルフ方式 (注1)	取扱商品等(注2)	売場面積	営業時間	備考
1 百貨店	×				
2 総合スーパー	○	産業分類「561 百貨店,総合スーパー」に格付けされた事業所	3000㎡以上(都の特別区及び政令指定都市は 6000㎡以上)		産業分類「561 百貨店,総合スーパー」とは、衣、食、他(= 住)にわたる各種商品を小売し、そのいずれも小売販売額の 10%以上70%未満の範囲内にある事業所で、従業員が 50 人以上の事業所をいう。
1 大型総合スーパー					
2 中型総合スーパー					
3 専門スーパー	○	衣が 70%以上 食が 70%以上 住が 70%以上 住関連スーパーのうち「60211 金物」+「60221 荒物」+「60421 苗・種子」が 0%を超え 70%未満	250㎡以上		
1 衣料品スーパー					
2 食料品スーパー					
3 住関連スーパー うちホームセンター(注4)					
4 コンビニエンスストア	○	飲食料品を扱っていること	30㎡以上 250㎡未満	14 時間以上	「飲食料品」とは、商品分類番号の上位2桁が 58 のものをいう。産業分類「5891 コンビニエンスストア(飲食料品を中心とするものに限る)」以外も含む。
うち終日営業店				終日営業	
5 広義ドラッグストア	○	以下のいずれかに該当する事業所 ・産業分類「6031 ドラッグストア」に格付けされた事業所 ・「603 医薬品・化粧品」を小売販売額全体の 25%以上取扱い、かつ、「60321 一般用医薬品」を扱っている事業所			産業分類「6031 ドラッグストア」とは、産業分類「603 医薬品・化粧品小売業」に格付けされた事業所のうち、セルフサービス方式を採用しており、「60321 一般用医薬品」を扱っている事業所をいう。
うちドラッグストア		産業分類「6031 ドラッグストア」に格付けされた事業所			
6 その他のスーパー うち各種商品取扱店(注3)	○	2、3、4、5以外のセルフ店			
7 専門店	×	571,572,573,574,5791,5792,5793,5799 のいずれかが 90%以上			
1 衣料品専門店					
2 食料品専門店		582,583,584,585,586,5892,5893,5894,5895,5896,5897,5898,5899 のいずれかが 90%以上			
3 住関連専門店	5911,5912,5913,5914,592,593,601,602,6032,6033,6034,604,605,606,607,6081,6082,6092,6093,6094,6095,6096,6097,6098,6099 のいずれかが 90%以上				
8 家電大型専門店	×	産業分類「5931 電気機械器具小売業」又は「5932 電気事務機械器具小売業」に格付けされた事業所	500㎡以上		
9 中心店	×	衣が 50%以上(1、7、8、11 に該当する小売店を除く)			
1 衣料品中心店					
2 食料品中心店		食が 50%以上(1、7、8、11 に該当する小売店を除く)			
3 住関連中心店	住が 50%以上(1、7、8、11 に該当する小売店を除く)				
10 その他の小売店 うち各種商品取扱店(注3)	×	1、7、8、9、11 以外の非セルフ店			
11 無店舗販売(注5) うち通信・カタログ販売、インターネット販売	×	訪問販売+通信・カタログ販売+インターネット販売+自動販売機による販売が 100% 無店舗販売のうち、通信・カタログ販売+インターネット販売が 80%以上	0㎡		

注1) 「セルフ方式」とは、売場面積の 50%以上について、セルフサービス方式を採用している事業所をいう。

注2) 「取扱商品等」欄の 3 桁及び 4 桁の番号は、商品分類番号である。また、「衣」、「食」、「住」とは、商品分類番号の上位 2 桁で衣(57)、食(58)、住(59、60)に分類して集計したものをいう。

注3) 「各種商品取扱店」とは、「569 その他の各種商品小売業」に格付けされ、かつ、コンビニエンスストア及び広義のドラッグストアの定義に該当しない事業所であって、「6 その他のスーパー」はセルフサービス方式を採用している事業所、「10 その他の小売店」はセルフサービス方式を採用していない事業所をいう。

注4) 業態分類「うちホームセンター」に分類される条件と、産業分類「6091 ホームセンター」に格付けられる条件(以下に該当する事業所)は同一ではない。

・セルフサービス方式を採用し、売場面積 500㎡以上で、商品分類「60211 金物」、「60221 荒物」及び「60421 苗・種子」のいずれかを扱っている事業所

注5) 産業分類「61 無店舗小売業」とは、商品販売形態のうち店頭販売の割合が 0%及び売場面積が 0㎡の事業所をいい、業態分類「11 無店舗販売」の事業所数等とは一致しない。

別表2 立地環境特性の区分表

特性番号及び区分		定 義
商業集積地区細分		
10	商業集積地区	
11	駅周辺型 商業集積地区	JRや私鉄などの駅周辺に立地する商業集積地区をいう。ただし、原則として地下鉄や路面電車の駅周辺に立地する地域は除く。
12	市街地型 商業集積地区	都市の中心部(駅周辺を除く)にある繁華街やオフィス街に立地する商業集積地区をいう。
13	住宅地背景型 商業集積地区	住宅地又は住宅団地を後背地として、主にそれらに居住する人々が消費者である商業集積地区をいう。
14	ロードサイド型 商業集積地区	国道あるいはこれに準ずる主要道路の沿線を中心に立地している商業集積地区をいう(都市の中心部にあるものを除く)。
15	その他の 商業集積地区	上記「11 駅周辺型商業集積地区」～「14 ロードサイド型商業集積地区」までの区分に特性付けされない商業集積地区をいい、観光地や神社・仏閣周辺などにある商店街なども含まれる。
20	オフィス街地区	主に都市計画法第8条に定める「用途地域」のうち、商業地域及び近隣商業地域であって、上記「10 商業集積地区」の対象にならない地区をいう。
30	住宅地区	主に都市計画法第8条に定める「用途地域」のうち、第一種・第二種低層住居専用地域、第一種・第二種中高層住居専用地域、第一種・第二種住居地域及び準住居地域をいう。
40	工業地区	主に都市計画法第8条に定める「用途地域」のうち、工業専用地域準工業地域及び工業地域をいう。
50	その他地区	都市計画法第7条に定める市街化調整区域及び上記「10 商業集積地区」～「40 工業地区」までの区分に特性付けされない地域をいう

注1) 個々の事業所における用途地域の格付けにあたっては、その過程において国土交通省国土政策局「国土数値情報(用途地域)」を利用している。

URL : <http://nlftp.mlit.go.jp/ksj/gml/datalist/KsjTmplt-A29.html>

注2) 上記数値情報については、平成26年商業統計調査の実施日である平成26年7月1日現在の都市計画法上の用途地域との時間的な差異、及び空間的誤差が生じる場合がある。

## ブロック区分

ブロック名	地区町丁名
第1ブロック	千住関屋町、千住曙町、千住東一丁目～二丁目、千住旭町、柳原一丁目～二丁目、日ノ出町、千住橋戸町、千住河原町、千住仲町、千住緑町一丁目～三丁目、千住宮元町、千住中居町、千住龍田町、千住桜木一丁目～二丁目、千住一丁目～五丁目、千住大川町、千住寿町、千住元町、千住柳町
第2ブロック	小台一丁目～二丁目、宮城一丁目～二丁目、新田一丁目～三丁目、鹿浜一丁目、堀之内一丁目～二丁目、椿一丁目、江北一丁目～五丁目、扇二丁目
第3ブロック	西新井本町一丁目～五丁目、扇一丁目、扇三丁目、興野一丁目～二丁目、本木一丁目～二丁目、本木東町、本木西町、本木南町、本木北町
第4ブロック	西新井栄町一丁目～三丁目、関原一丁目～三丁目、梅田一丁目～八丁目、梅島一丁目～三丁目
第5ブロック	足立一丁目～四丁目、西綾瀬一丁目～四丁目、中央本町一丁目～五丁目、弘道一丁目～二丁目、青井一丁目～六丁目
第6ブロック	加平一丁目、綾瀬一丁目～七丁目、東綾瀬一丁目～三丁目、谷中一丁目～二丁目
第7ブロック	東和一丁目～五丁目、中川一丁目～五丁目
第8ブロック	大谷田一丁目～五丁目、佐野一丁目～二丁目、辰沼一丁目～二丁目、六木一丁目～四丁目、神明一丁目～三丁目、神明南一丁目～二丁目、北加平町、加平二丁目～三丁目、谷中三丁目～五丁目
第9ブロック	西加平一丁目～二丁目、六町一丁目～四丁目、一ツ家一丁目～四丁目、保塚町、東六月町、平野一丁目～三丁目、保木間一丁目～二丁目、南花畑一丁目～三丁目、東保木間一丁目～二丁目
第10ブロック	花畑一丁目～八丁目、南花畑四丁目～五丁目、保木間三丁目～五丁目
第11ブロック	西保木間一丁目～四丁目、竹の塚一丁目～七丁目、六月一丁目～三丁目、島根一丁目～四丁目、栗原一丁目～二丁目
第12ブロック	西新井一丁目～七丁目、栗原三丁目～四丁目
第13ブロック	西伊興町、西伊興一丁目～四丁目、伊興一丁目～五丁目、西竹の塚一丁目～二丁目、東伊興一丁目～四丁目、伊興本町一丁目～二丁目
第14ブロック	谷在家一丁目～三丁目、鹿浜二丁目～八丁目、椿二丁目、江北六丁目～七丁目、加賀一丁目～二丁目、皿沼一丁目～三丁目
第15ブロック	舎人一丁目～六丁目、入谷一丁目～九丁目、古千谷一丁目～二丁目、古千谷本町一丁目～四丁目、入谷町、舎人町、舎人公園

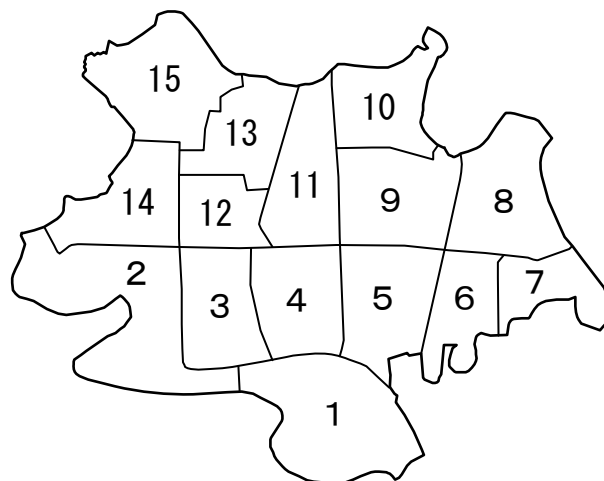



# I . 結果の概説

## 第1 足立区商業の概要

### 1 調査結果の概要

- ・ 事業所数は4,649事業所、従業者数は3万5,287人
- ・ 年間商品販売額は1兆2,841億95百万円

平成26年7月1日現在で実施した商業統計調査の結果は、卸売・小売業の商店数は4,649事業所、従業者数は3万5,287人、年間商品販売額は1兆2,841億95百万円となっている。

表1 事業所数、従業者数及び年間商品販売額

		実数	構成比
事業所数	総数	4,649	100.0
	卸売業	1,404	30.2
	小売業	3,245	69.8
従業者数	総数	35,287	100.0
	卸売業	11,191	31.7
	小売業	24,096	68.3
年間商品販売額	総数	1,284,195	100.0
	卸売業	779,228	60.7
	小売業	504,967	39.3

注)年間商品販売額は、調査年の前年の暦年を把握。

## 第2 足立区の卸売業

### 1 概況

卸売業の事業所数は1,404事業所、従業者数は1万1,191人、年間商品販売額は7,792億28百万円である。

表2 事業所数、従業者数及び年間商品販売額

		卸売業
事業所数		1,404
従業者数	人	11,191
年間商品販売額	百万円	779,228

注)年間商品販売額は、調査年の前年の暦年を把握。

## 2 業種別状況

・ 事業所数、従業者数、年間商品販売額とも、上位は「農畜産物・水産物卸売業」、「食料・飲料卸売業」、「建築材料卸売業」「他に分類されない卸売業」。

### (1) 事業所数

産業小分類別の事業所数は、「他に分類されない卸売業」が184事業所（構成比13.1%）と最も多く、次いで「農畜産物・水産物卸売業」178事業所（同12.7%）、「食料・飲料卸売業」142事業所（同10.1%）、「建築材料卸売業」122事業所（同8.7%）、「再生資源卸売業」99事業所（同7.1%）となっている。

これら上位5業種で700店を超え、卸売業全体の5割を超えている。

図1 産業小分類別 卸売業事業所数



表3 卸売業事業所数の上位5産業小分類

順位	産業小分類	事業所数	構成比
	総 数	1,404	100.0
1	他に分類されない卸売業	184	13.1
2	農畜産物・水産物卸売業	178	12.7
3	食料・飲料卸売業	142	10.1
4	建築材料卸売業	122	8.7
5	再生資源卸売業	99	7.1

図2 卸売業の業種別事業所数の構成比（小分類）

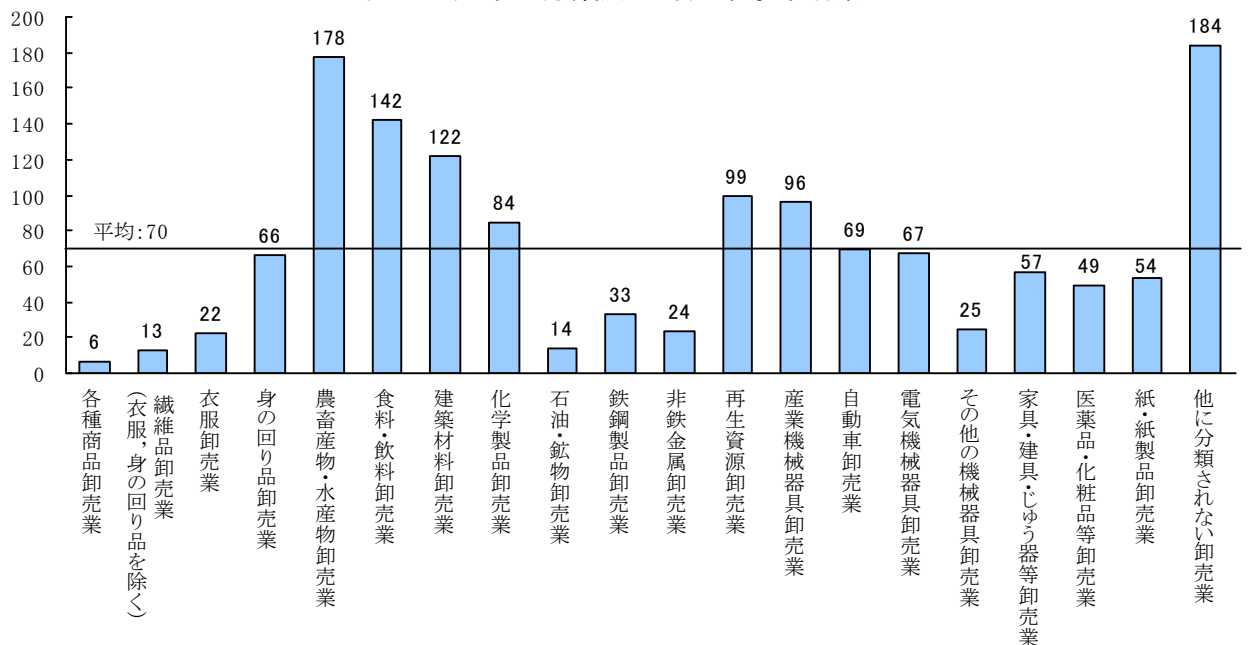
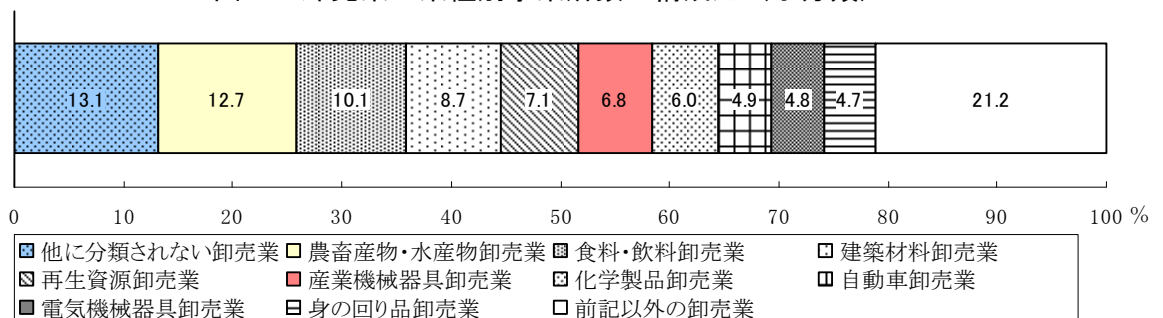

(2) 従業者数

産業小分類別の従業者数は、「農畜産物・水産物卸売業」が1,795人（構成比16.0%）と最も多く、次いで「食料・飲料卸売業」が1,386人（同12.4%）、「他に分類されない卸売業」が1,364人（同12.2%）と、いずれも千人を超えており、これら上位3業種で卸売業全体の約4割を占めている。以下、「建築材料卸売業」840人（同7.5%）、「産業機械器具卸売業」672人（同6.0%）となっている。

図3 産業小分類別 卸売業従業者数



表4 卸売業従業員数の上位5産業小分類

順位	産業小分類	従業員数	
		人	%
	総数	11,191	100.0
1	農畜産物・水産物卸売業	1,795	16.0
2	食料・飲料卸売業	1,386	12.4
3	他に分類されない卸売業	1,364	12.2
4	建築材料卸売業	840	7.5
5	産業機械器具卸売業	672	6.0

図4 卸売業の業種別従業者数の構成比（小分類）



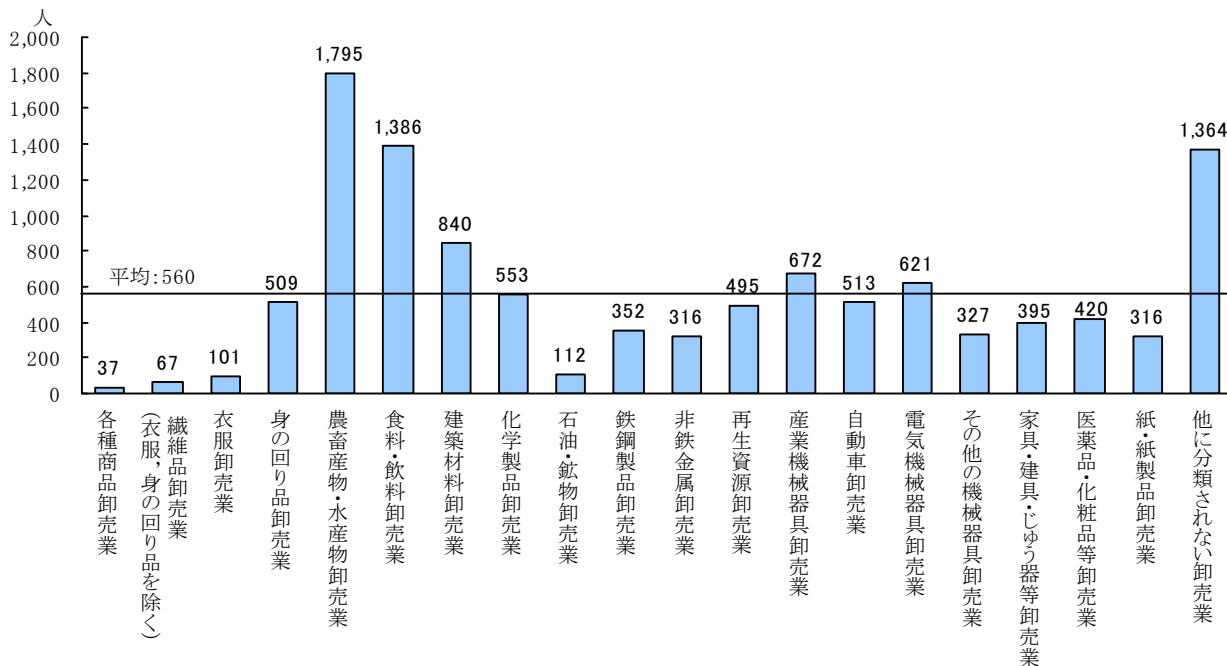
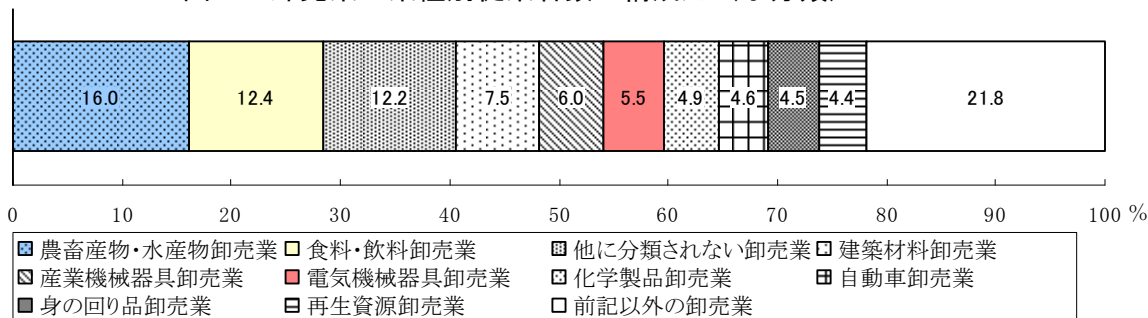

(3) 年間商品販売額

産業小分類別の年間商品販売額は、「食料・飲料卸売業」が1,677億92百万円（構成比21.5%）と最も高く、次いで「農畜産物・水産物卸売業」1,368億9百万円（同17.6%）、「建築材料卸売業」725億13百万円（同9.3%）の順となっており、これら上位3業種で卸売業全体の5割近くを占めている。以下、「他に分類されない卸売業」622億89百万円（同8.0%）、「医薬品・化粧品等卸売業」476億21百万円（同6.1%）となっている。

図5 産業小分類別 卸売業年間商品販売額



表5 卸売業年間商品販売額の上位5産業小分類

順位	産業小分類	年間商品販売額 (百万円)	構成比 (%)
	総数	779,228	100.0
1	食料・飲料卸売業	167,792	21.5
2	農畜産物・水産物卸売業	136,809	17.6
3	建築材料卸売業	72,513	9.3
4	他に分類されない卸売業	62,289	8.0
5	医薬品・化粧品等卸売業	47,621	6.1

図6 卸売業の業種別年間商品販売額の構成比 (小分類)

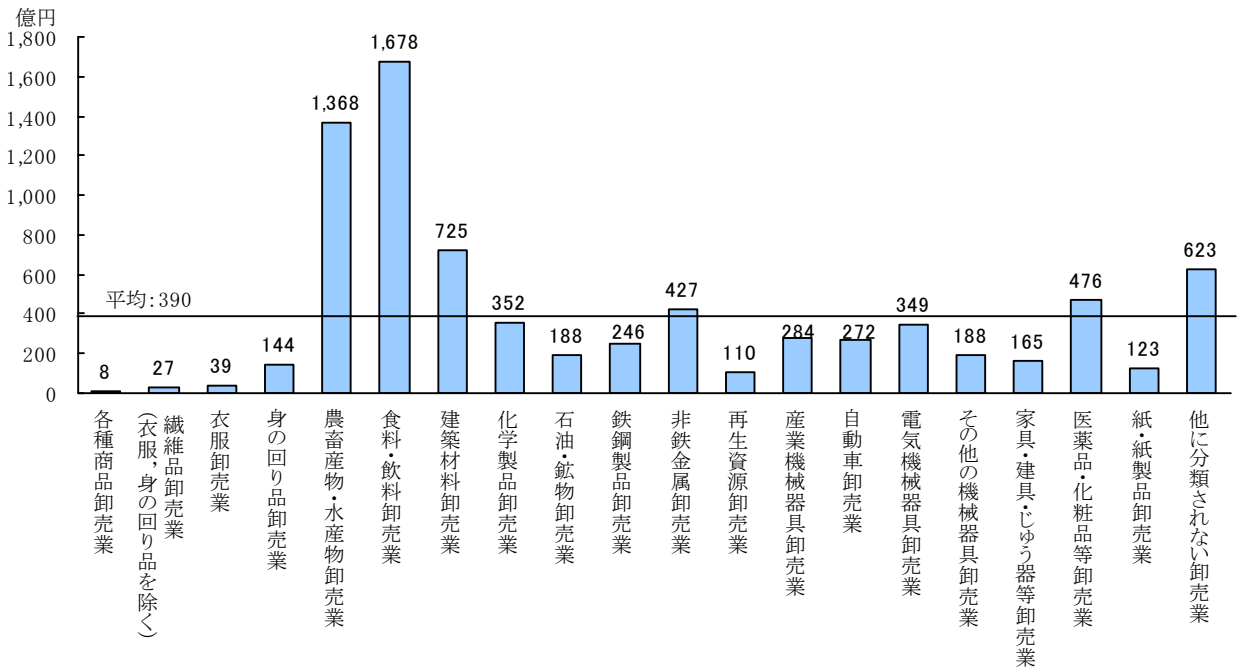
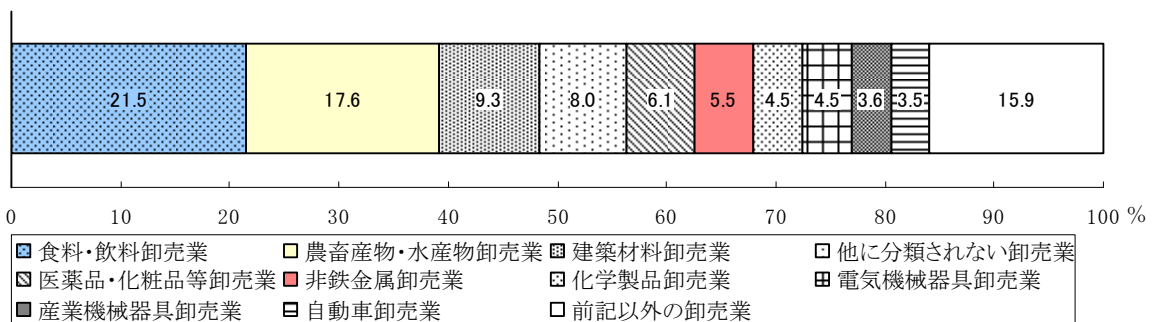

I 結果の概説 第2 足立区の卸売業

表6 産業分類別 卸売業事業所数、従業者数、年間商品販売額

産業分類	事業所数		従業者数		年間商品販売額	
		構成比		構成比		構成比
総数	1,404	100.0	11,191	100.0	779,228	100.0
各種商品卸売業	6	0.4	37	0.3	847	0.1
繊維・衣服等卸売業	101	7.2	677	6.0	20,999	2.7
繊維品卸売業 (衣服, 身の回り品を除く)	13	0.9	67	0.6	2,674	0.3
衣服卸売業	22	1.6	101	0.9	3,907	0.5
身の回り品卸売業	66	4.7	509	4.5	14,419	1.9
飲食品卸売業	320	22.8	3,181	28.4	304,601	39.1
農畜産物・水産物卸売業	178	12.7	1,795	16.0	136,809	17.6
食料・飲料卸売業	142	10.1	1,386	12.4	167,792	21.5
建築材料, 鉱物・金属材料等卸売業	376	26.8	2,668	23.8	204,765	26.3
建築材料卸売業	122	8.7	840	7.5	72,513	9.3
化学製品卸売業	84	6.0	553	4.9	35,191	4.5
石油・鉱物卸売業	14	1.0	112	1.0	18,802	2.4
鉄鋼製品卸売業	33	2.4	352	3.1	24,561	3.2
非鉄金属卸売業	24	1.7	316	2.8	42,689	5.5
再生資源卸売業	99	7.1	495	4.4	11,009	1.4
機械器具卸売業	257	18.3	2,133	19.1	109,297	14.0
産業機械器具卸売業	96	6.8	672	6.0	28,383	3.6
自動車卸売業	69	4.9	513	4.6	27,229	3.5
電気機械器具卸売業	67	4.8	621	5.5	34,911	4.5
その他の機械器具卸売業	25	1.8	327	2.9	18,773	2.4
その他の卸売業	344	24.5	2,495	22.3	138,718	17.8
家具・建具・じゅう器等卸売業	57	4.1	395	3.5	16,474	2.1
医薬品・化粧品等卸売業	49	3.5	420	3.8	47,621	6.1
紙・紙製品卸売業	54	3.8	316	2.8	12,334	1.6
他に分類されない卸売業	184	13.1	1,364	12.2	62,289	8.0

### 3 従業者規模別の事業所数

- ・ 従業者数9人以下の事業所で卸売業全体の約8割を占めている。

従業者規模別にみると、「2人以下規模」が436事業所（構成比31.1%）と最も多く、次いで「5人～9人規模」341事業所（同24.3%）、「3人～4人規模」335事業所（同23.9%）、となっており、上位3区分に当たる従業者数9人以下の事業所だけで卸売業全体の約8割を占めている。

また、「10人～19人規模」176事業所（同12.5%）で、20人未満の商店が卸売業全体の9割を超えている。

図7 従業者規模別 卸売業事業所数



表7 従業者規模別 卸売業事業所数

従業者規模	事業所数	構成比
		%
総数	1,404	100.0
2人以下	436	31.1
3～4人	335	23.9
5～9人	341	24.3
10～19人	176	12.5
20～29人	53	3.8
30～49人	42	3.0
50～99人	13	0.9
100人以上	8	0.6
4人以下（小規模事業所）	771	54.9
5～99人（中規模事業所）	625	44.5
100人以上（大規模事業所）	8	0.6

## 第3 足立区の小売業

### 1 概況

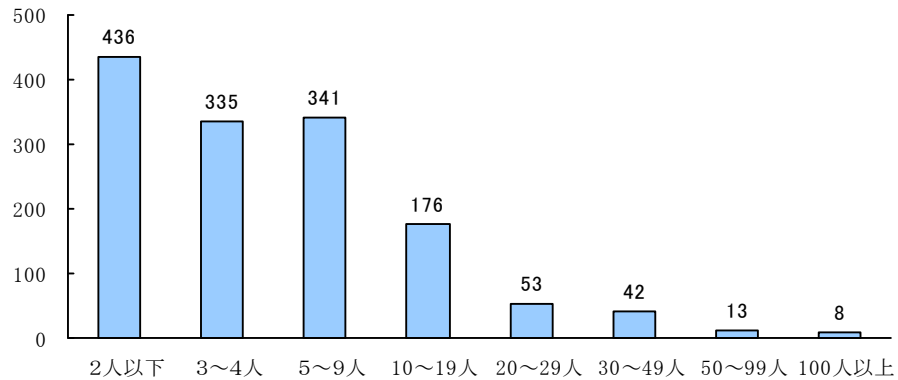
小売業の事業所数は3,245事業所、従業者数は2万4,096人、年間商品販売額は5,049億67百万円、売場面積は43万3,008㎡である。

表8 事業所数、従業者数、年間商品販売額及び売場面積

		小売業
事業所数		3,245
従業者数	人	24,096
年間商品販売額	百万円	504,967
売場面積	㎡	433,008

注)年間商品販売額は、調査年の前年の暦年を把握。

### 2 業種別状況

- ・ 事業所数と従業者数は「その他の飲食料品小売業」が最も多く、年間商品販売額と売場面積は「百貨店、総合スーパー」が最も多い。

#### (1) 事業所数

産業小分類別の事業所数は、「その他の飲食料品小売業」が563事業所（構成比17.3%）と最も多く、次いで「他に分類されない小売業」356事業所（同11.0%）、「医薬品・化粧品小売業」324事業所（同10.0%）、「菓子・パン小売業」194事業所（同6.0%）、「婦人・子供服小売業」185事業所（同5.7%）となっている。

これら上位5業種で小売業全体の50.0%を占めている。

図8 産業小分類別 小売業事業所数



表9 小売業事業所数の上位5産業小分類

順位	産業小分類	事業所数	構成比
	総 数	3,245	100.0
1	その他の飲食料品小売業	563	17.3
2	他に分類されない小売業	356	11.0
3	医薬品・化粧品小売業	324	10.0
4	菓子・パン小売業	194	6.0
5	婦人・子供服小売業	185	5.7

図9 小売業の業種別事業所数の構成比（小分類）

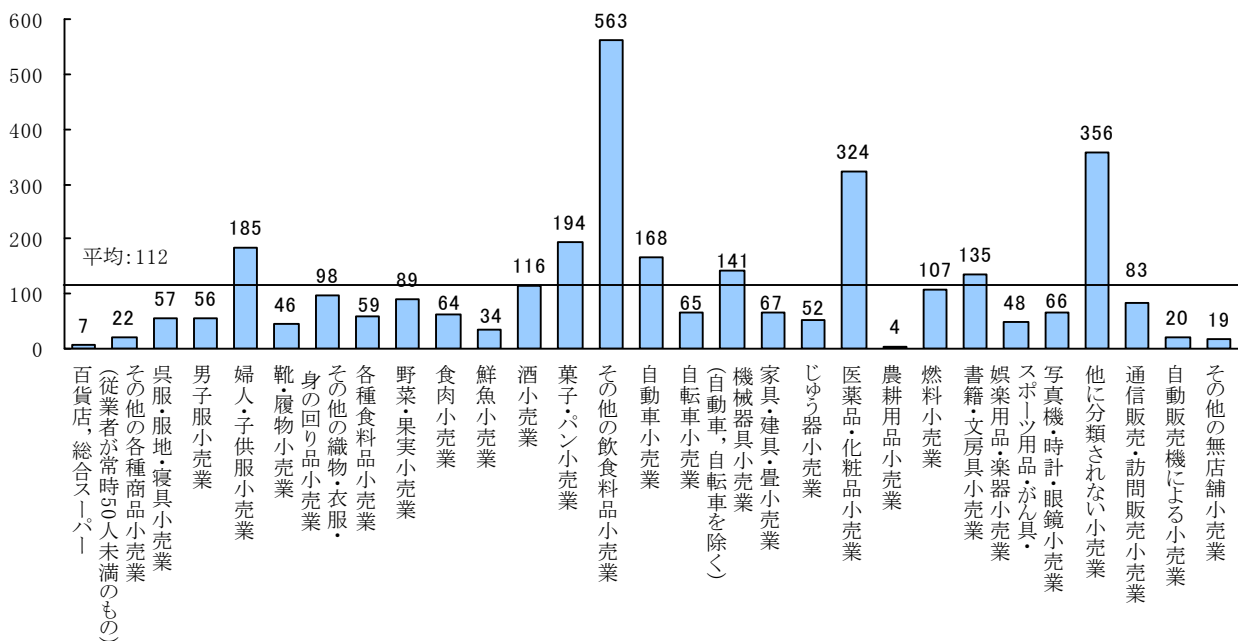
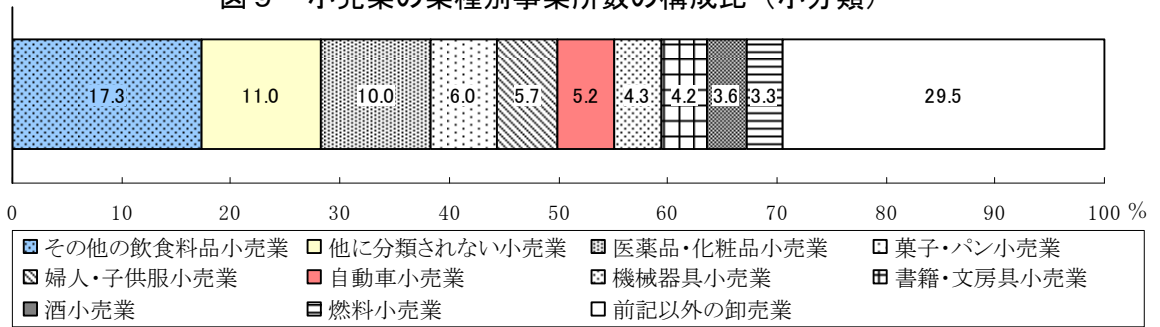

(2) 従業者数

産業小分類別の従業者数は、「その他の飲食料品小売業」が4,936人（構成比20.5%）と最も多く、次いで「各種食料品小売業」が3,405人（同14.1%）、「医薬品・化粧品小売業」が2,197人（同9.1%）となっており、この3業種が従業者2,000人を超えている。次いで「他に分類されない小売業」1,721人（同7.1%）を合わせた4業種で小売業全体の従業者の5割を上回っている。

図10 産業小分類別 小売業従業者数



表 10 小売業従業者数の上位5産業小分類

順位	産業小分類	従業者数	構成比
		人	%
	総 数	24,096	100.0
1	その他の飲食料品小売業	4,936	20.5
2	各種食料品小売業	3,405	14.1
3	医薬品・化粧品小売業	2,197	9.1
4	他に分類されない小売業	1,721	7.1
5	百貨店, 総合スーパー	1,682	7.0

図 11 小売業の業種別従業者数の構成比（小分類）

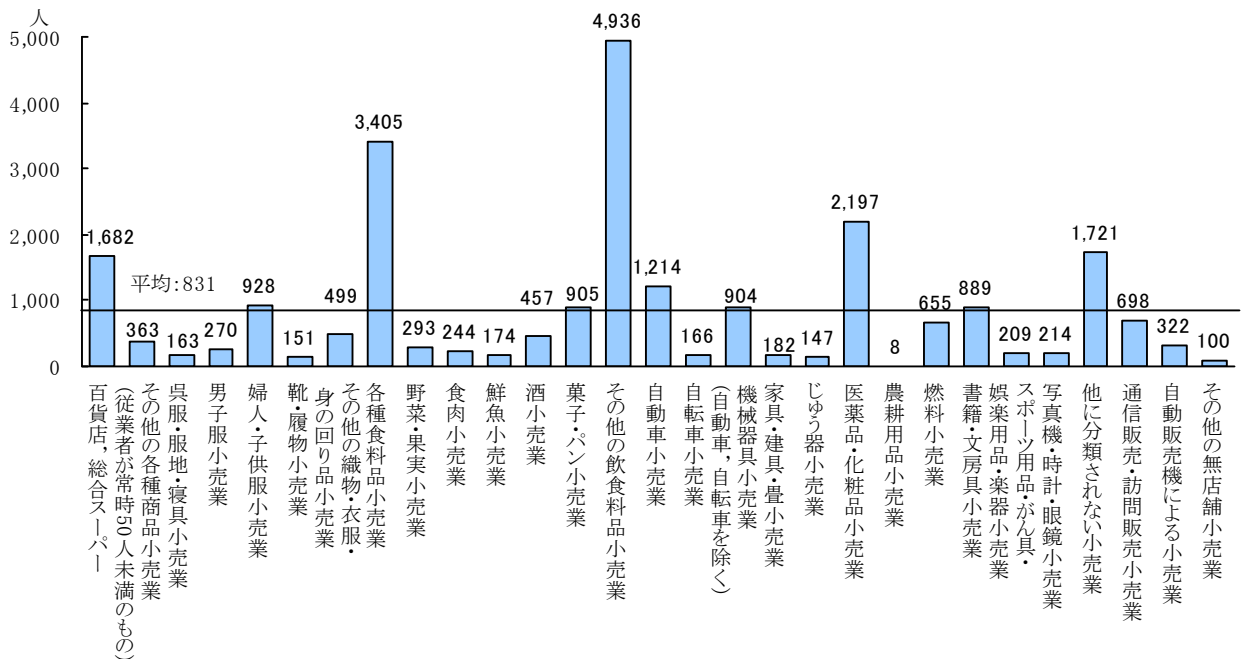
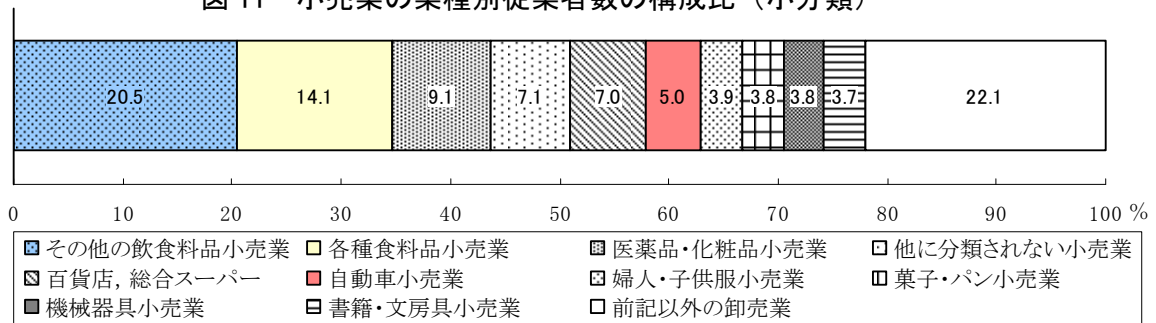

(3) 年間商品販売額

産業小分類別の年間商品販売額は、「百貨店, 総合スーパー」が680億30百万円（構成比13.5%）と最も高く、次いで「各種食料品小売業」が632億48百万円（同12.5%）、「その他の飲食料品小売業」が626億91百万円（同12.4%）、「医薬品・化粧品小売業」が538億37百万円（同10.7%）となっている。これら上位4業種で小売業全体の約5割を占めている。

図 12 産業小分類別 小売業年間商品販売額



表 11 小売業年間商品販売額の上位 5 産業小分類

順位	産業小分類	年間商品販売額	構成比
		百万円	%
	総 数	504,967	100.0
1	百貨店, 総合スーパー	68,030	13.5
2	各種食料品小売業	63,248	12.5
3	その他の飲食料品小売業	62,691	12.4
4	医薬品・化粧品小売業	53,837	10.7
5	自動車小売業	44,498	8.8

図 13 小売業の業種別年間商品販売額の構成比 (小分類)

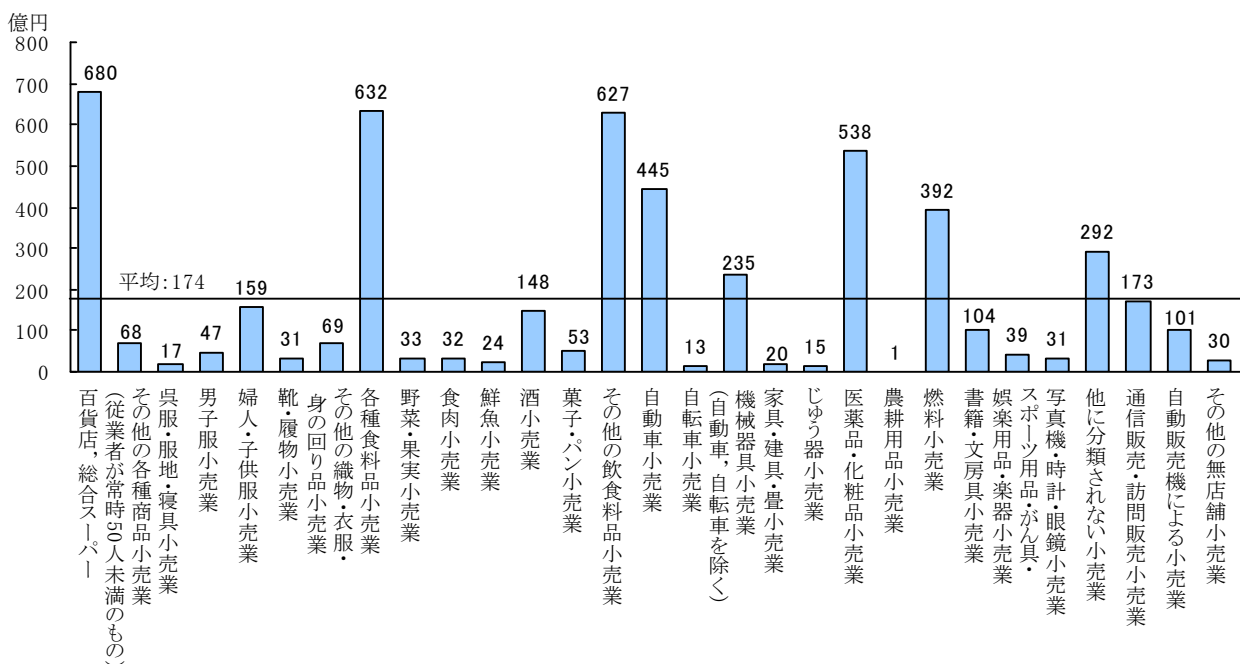
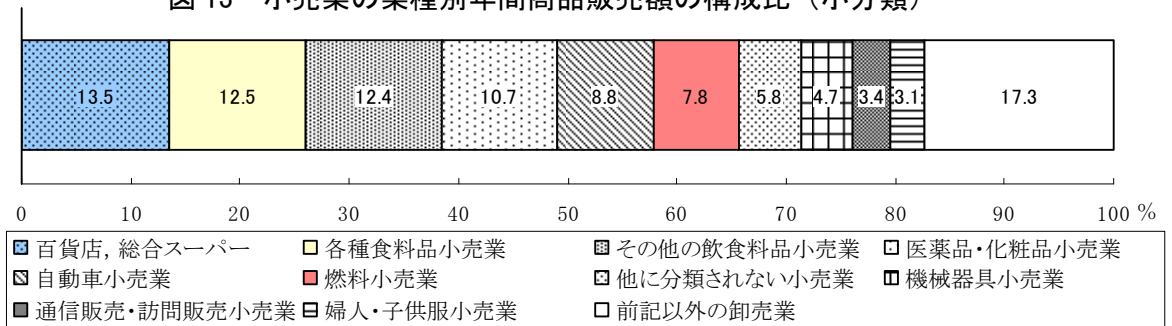

(4) 売場面積

産業小分類別の売場面積は、「百貨店, 総合スーパー」が7万3,177 m<sup>2</sup> (構成比 16.9%) と最も広く、次いで「各種食料品小売業」が6万3,521 m<sup>2</sup> (同 14.7%)、「他に分類されない小売業」が5万1,589 m<sup>2</sup> (同 11.9%)、「その他の飲食料品小売業」が5万751 m<sup>2</sup> (同 11.7%) となっており、これら上位4業種で小売業売場面積の5割を超えている。

図 14 産業小分類別 小売業売場面積



表 12 小売業売場面積の上位5産業小分類

順位	産業小分類	売場面積 m <sup>2</sup>	構成比 %
	総 数	433,008	100.0
1	百貨店, 総合スーパー	73,177	16.9
2	各種食料品小売業	63,521	14.7
3	他に分類されない小売業	51,589	11.9
4	その他の飲食料品小売業	50,751	11.7
5	医薬品・化粧品小売業	34,199	7.9

図 15 小売業の業種別売場面積の構成比（小分類）



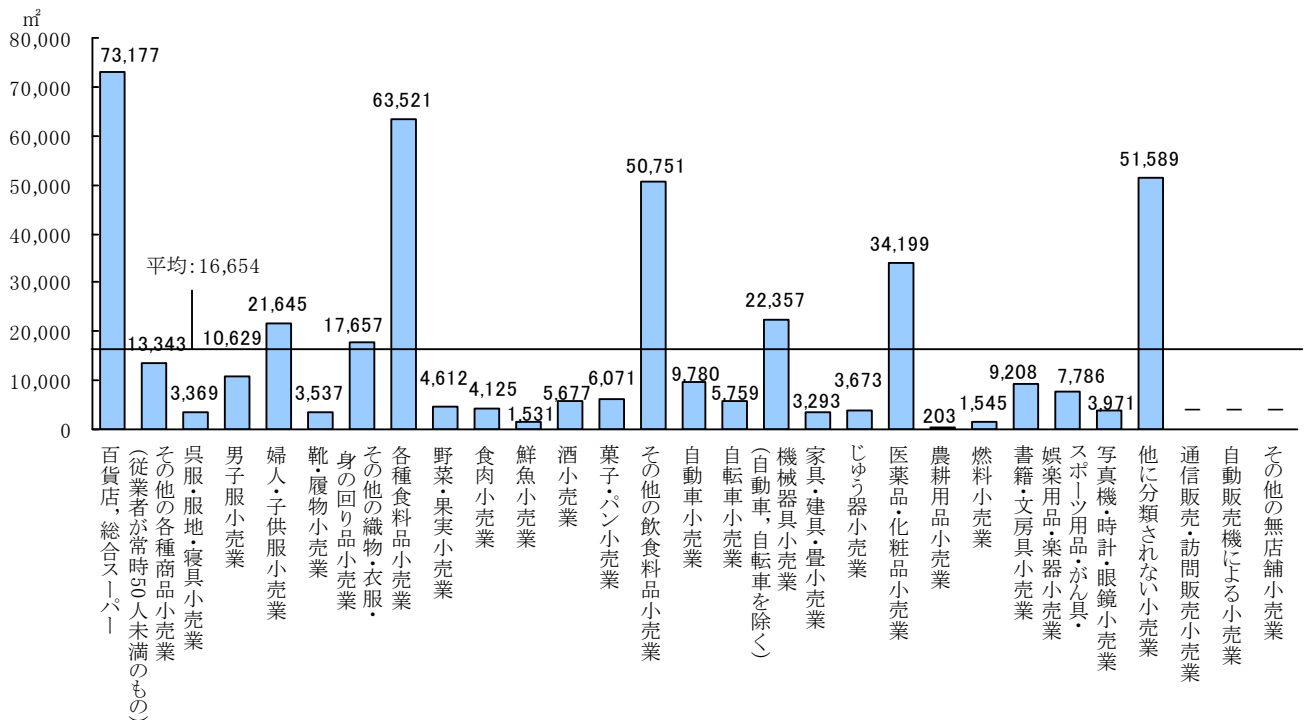

表 13 産業分類別 小売業事業所数、従業者数、年間商品販売額及び売場面積

産業分類	事業所数		従業者数		年間商品販売額		売場面積	
		構成比		構成比		構成比		構成比
		%	人	%	百万円	%	m <sup>2</sup>	%
総数	3,245	100.0	24,096	100.0	504,967	100.0	433,008	100.0
各種商品小売業	29	0.9	2,045	8.5	74,867	14.8	86,520	20.0
百貨店, 総合スーパー	7	0.2	1,682	7.0	68,030	13.5	73,177	16.9
その他の各種商品小売業 (従業者が常時50人未満のもの)	22	0.7	363	1.5	6,837	1.4	13,343	3.1
織物・衣服・身の回り品小売業	442	13.6	2,011	8.3	32,350	6.4	56,837	13.1
呉服・服地・寝具小売業	57	1.8	163	0.7	1,725	0.3	3,369	0.8
男子服小売業	56	1.7	270	1.1	4,721	0.9	10,629	2.5
婦人・子供服小売業	185	5.7	928	3.9	15,878	3.1	21,645	5.0
靴・履物小売業	46	1.4	151	0.6	3,117	0.6	3,537	0.8
その他の織物・衣服・ 身の回り品小売業	98	3.0	499	2.1	6,909	1.4	17,657	4.1
飲食料品小売業	1,119	34.5	10,414	43.2	154,773	30.7	136,288	31.5
各種食料品小売業	59	1.8	3,405	14.1	63,248	12.5	63,521	14.7
野菜・果実小売業	89	2.7	293	1.2	3,256	0.6	4,612	1.1
食肉小売業	64	2.0	244	1.0	3,192	0.6	4,125	1.0
鮮魚小売業	34	1.0	174	0.7	2,360	0.5	1,531	0.4
酒小売業	116	3.6	457	1.9	14,763	2.9	5,677	1.3
菓子・パン小売業	194	6.0	905	3.8	5,263	1.0	6,071	1.4
その他の飲食料品小売業	563	17.3	4,936	20.5	62,691	12.4	50,751	11.7
機械器具小売業	374	11.5	2,284	9.5	69,382	13.7	37,896	8.8
自動車小売業	168	5.2	1,214	5.0	44,498	8.8	9,780	2.3
自転車小売業	65	2.0	166	0.7	1,342	0.3	5,759	1.3
機械器具小売業 (自動車, 自転車を除く)	141	4.3	904	3.8	23,541	4.7	22,357	5.2
その他の小売業	1,159	35.7	6,222	25.8	143,212	28.4	115,467	26.7
家具・建具・畳小売業	67	2.1	182	0.8	2,008	0.4	3,293	0.8
じゅう器小売業	52	1.6	147	0.6	1,453	0.3	3,673	0.8
医薬品・化粧品小売業	324	10.0	2,197	9.1	53,837	10.7	34,199	7.9
農耕用品小売業	4	0.1	8	0.0	53	0.0	203	0.0
燃料小売業	107	3.3	655	2.7	39,206	7.8	1,545	0.4
書籍・文房具小売業	135	4.2	889	3.7	10,396	2.1	9,208	2.1
スポーツ用品・がん具・ 娯楽用品・楽器小売業	48	1.5	209	0.9	3,940	0.8	7,786	1.8
写真機・時計・眼鏡小売業	66	2.0	214	0.9	3,108	0.6	3,971	0.9
他に分類されない小売業	356	11.0	1,721	7.1	29,213	5.8	51,589	11.9
無店舗小売業	122	3.8	1,120	4.6	30,383	6.0	-	-
通信販売・訪問販売小売業	83	2.6	698	2.9	17,314	3.4	-	-
自動販売機による小売業	20	0.6	322	1.3	10,089	2.0	-	-
その他の無店舗小売業	19	0.6	100	0.4	2,981	0.6	-	-

### 3 従業者規模別の事業所数

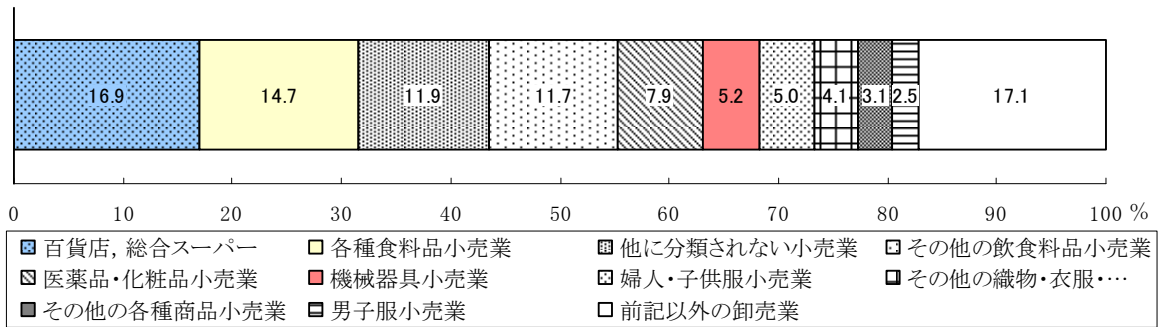
- ・ 従業者数 10 人未満の事業所で小売業全体の 8 割以上を占めている。

従業者規模別にみると、「2 人以下規模」の事業所が 1,492 事業所(構成比 46.0%)と最も多く、次いで「3 人～4 人規模」が 654 事業所(同 20.2%)、「5 人～9 人規模」が 503 事業所(同 15.5%)となっており、従業者 10 人未満の事業所が小売業全体の約 8 割を占めている。

図 16 事業者規模別 小売業事業所数



表 14 従業者規模別 小売業事業所数

従業者規模	事業所数	構成比
		%
総 数	3,245	100.0
2人以下	1,492	46.0
3～4人	654	20.2
5～9人	503	15.5
10～19人	359	11.1
20～29人	121	3.7
30～49人	56	1.7
50～99人	39	1.2
100人以上	21	0.6

#### 4 1 事業所当たりの状況

・ 1 事業所当たりの従業者数、年間商品販売額、売り場面積いずれも「百貨店、総合スーパー」が最も大きい。

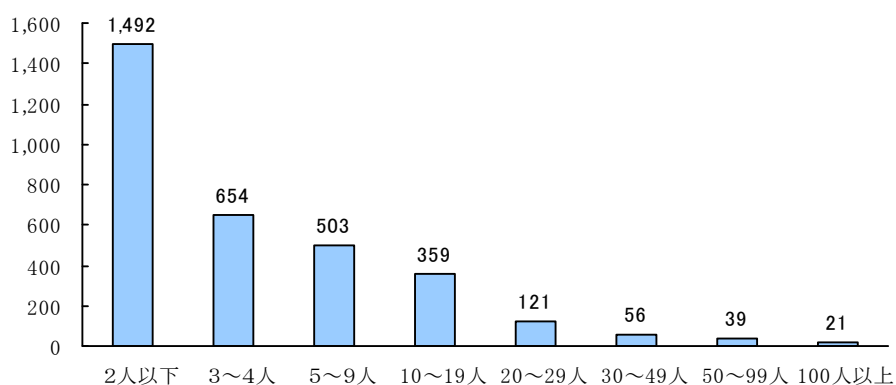
1 事業所当たりの従業者数は7.4人であった。業種別にみると、「百貨店、総合スーパー」が240.3人と最も多く、以下、「各種食料品小売業」57.7人、「その他の各種商品小売業」16.5人、「自動販売機による小売業」16.1人の順で、これら上位4業種において10人を超えている。

1 事業所当たりの年間商品販売額は、1億5,561万円、業種別にみると、「百貨店、総合スーパー」が97億1,857万円と最も高く、次いで「各種食料品小売業」が10億7,200万円、「自動販売機による小売業」が5億445万円となっている。

1 事業所当たりの売場面積は、「百貨店、総合スーパー」が10,454㎡と最も大きく、次いで「各種食料品小売業」1,077㎡、「その他の各種商品小売業」607㎡、「男子服小売業」190㎡、「その他の織物・衣服・身の回り品小売業」180㎡、「スポーツ用品・がん具・娯楽用品・楽器小売業」162㎡の順となっている。

図17 産業分類別 1事業所当たりの従業者数



図18 産業分類別 1事業所当たりの年間商品販売額



I 結果の概説 第3 足立区の小売業

図 19 産業分類別 1事業所当たりの売場面積

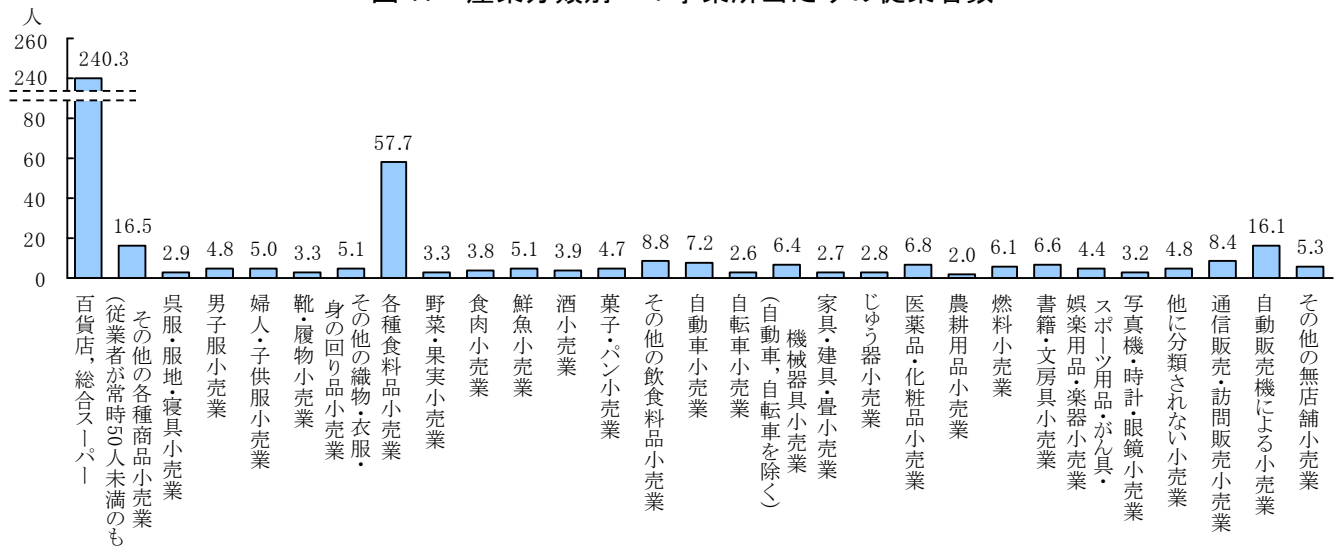
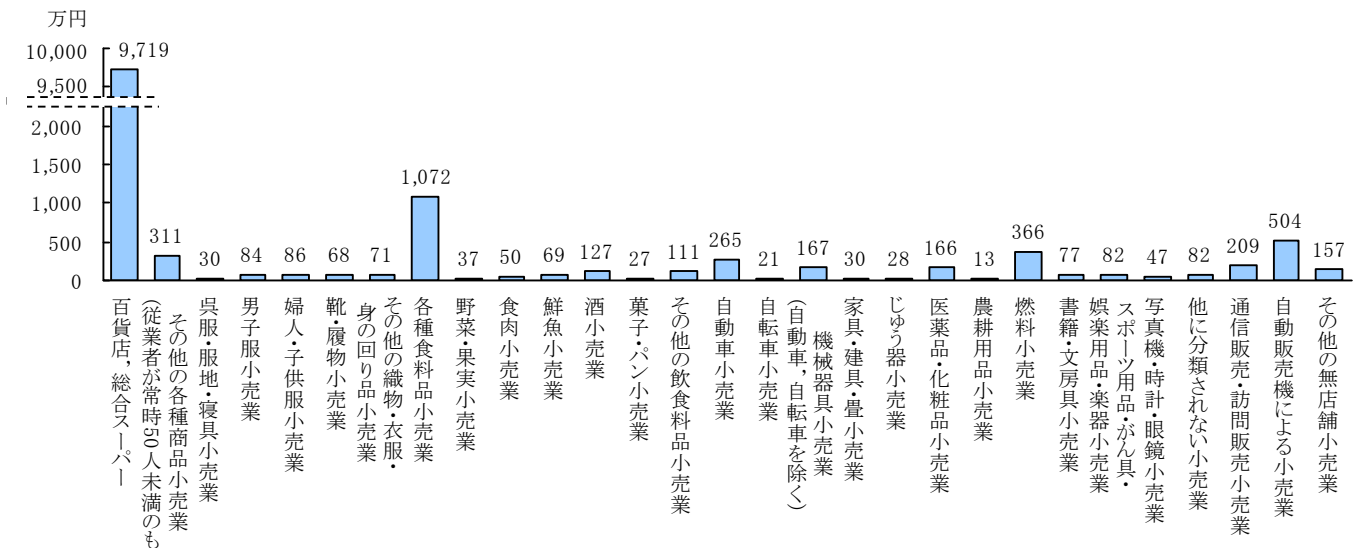

表 15 産業分類別 1事業所当たりの従業者数、年間商品販売額及び売場面積

産業分類	1事業所当たり		
	従業者数	年間商品販売額	売場面積
	人	万円	m²
総数	7.4	15,561	133
各種商品小売業	70.5	258,162	2,983
百貨店, 総合スーパー	240.3	971,857	10,454
その他の各種商品小売業 (従業者が常時50人未満のもの)	16.5	31,077	607
織物・衣服・身の回り品小売業	4.5	7,319	129
呉服・服地・寝具小売業	2.9	3,026	59
男子服小売業	4.8	8,430	190
婦人・子供服小売業	5.0	8,583	117
靴・履物小売業	3.3	6,776	77
その他の織物・衣服・身の回り品小売業	5.1	7,050	180
飲食料品小売業	9.3	13,831	122
各種食品小売業	57.7	107,200	1,077
野菜・果実小売業	3.3	3,658	52
食肉小売業	3.8	4,988	64
鮮魚小売業	5.1	6,941	45
酒小売業	3.9	12,727	49
菓子・パン小売業	4.7	2,713	31
その他の飲食料品小売業	8.8	11,135	90
機械器具小売業	6.1	18,551	101
自動車小売業	7.2	26,487	58
自転車小売業	2.6	2,065	89
機械器具小売業 (自動車, 自転車を除く)	6.4	16,696	159
その他の小売業	5.4	12,357	100
家具・建具・畳小売業	2.7	2,997	49
じゅう器小売業	2.8	2,794	71
医薬品・化粧品小売業	6.8	16,616	106
農耕用品小売業	2.0	1,325	51
燃料小売業	6.1	36,641	14
書籍・文房具小売業	6.6	7,701	68
スポーツ用品・がん具・娯楽用品・楽器小売業	4.4	8,208	162
写真機・時計・眼鏡小売業	3.2	4,709	60
他に分類されない小売業	4.8	8,206	145
無店舗小売業	9.2	24,904	-
通信販売・訪問販売小売業	8.4	20,860	-
自動販売機による小売業	16.1	50,445	-
その他の無店舗小売業	5.3	15,689	-

## 第4 足立区商業の販売効率

### 1 卸売業

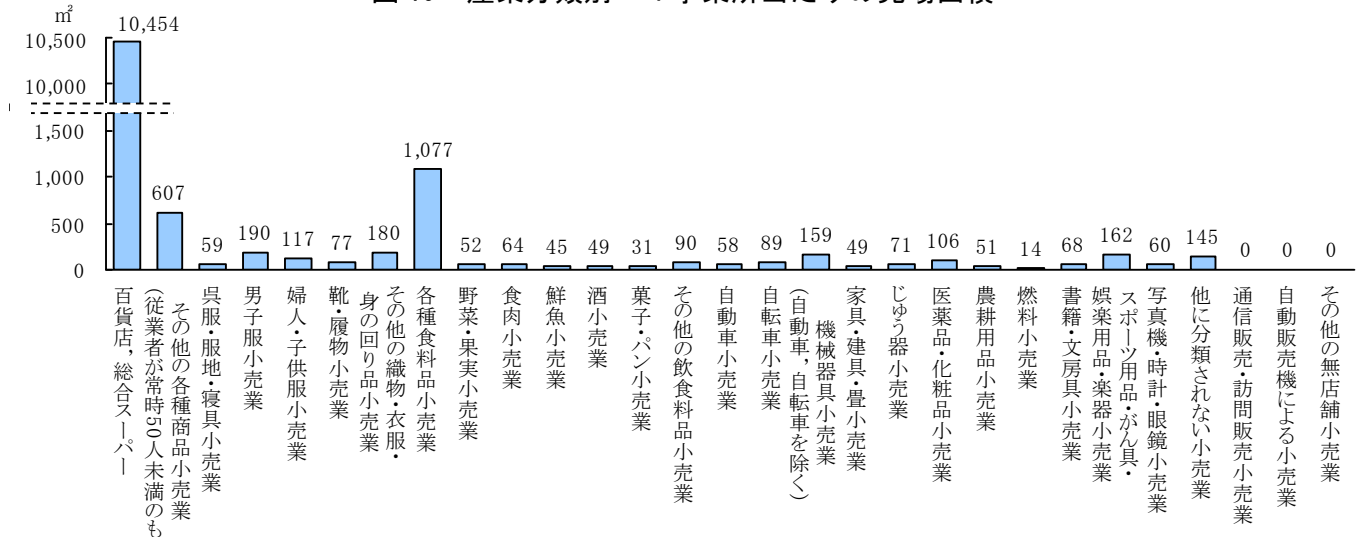
- ・ 1事業所当たりの年間商品販売額（5億5,501万円、7.0%減）、従業者1人当たりの年間商品販売額（6,963万円、8.5%減）ともに減少。

#### (1) 1事業所当たりの年間商品販売額

卸売業の1事業所当たりの年間商品販売額は5億5,501万円、前年比（平成24年経済センサス-活動調査との比較。以下「前年比」という。）7.0%の減少となった。

業種別にみると、「非鉄金属卸売業」が17億7,871万円と最も高く、次いで「石油・鉱物卸売業」13億4,300万円、「食料・飲料卸売業」11億8,163万円、「医薬品・化粧品等卸売業」9億7,186万円の順となっている。

前年比をみると、「鉄鋼製品卸売業」が200.8%と最も増加し、「産業機械器具卸売業」が34.5%減と最も減少した。

図20 卸売業の1事業所当たりの年間商品販売額



表 16 卸売業の1事業所当たりの年間商品販売額

産業分類	1事業所当たりの年間商品販売額			
	平成24年	平成26年	前回差	前回比
	万円	万円	万円	%
総数	59,647	55,501	△ 4,147	△ 7.0
各種商品卸売業	X	14,117	X	X
繊維・衣服等卸売業	16,015	20,791	4,776	29.8
繊維品卸売業 (衣服, 身の回り品を除く)	22,524	20,569	△ 1,954	△ 8.7
衣服卸売業	15,536	17,759	2,223	14.3
身の回り品卸売業	14,716	21,847	7,131	48.5
飲食料品卸売業	108,872	95,188	△ 13,684	△ 12.6
農畜産物・水産物卸売業	74,700	76,859	2,159	2.9
食料・飲料卸売業	162,148	118,163	△ 43,985	△ 27.1
建築材料, 鉱物・金属材料等卸売業	50,629	54,459	3,830	7.6
建築材料卸売業	58,548	59,437	889	1.5
化学製品卸売業	32,127	41,894	9,767	30.4
石油・鉱物卸売業	180,329	134,300	△ 46,029	△ 25.5
鉄鋼製品卸売業	24,745	74,427	49,682	200.8
非鉄金属卸売業	145,439	177,871	32,431	22.3
再生資源卸売業	16,411	11,120	△ 5,291	△ 32.2
機械器具卸売業	51,294	42,528	△ 8,766	△ 17.1
産業機械器具卸売業	45,150	29,566	△ 15,584	△ 34.5
自動車卸売業	48,485	39,462	△ 9,023	△ 18.6
電気機械器具卸売業	52,856	52,106	△ 750	△ 1.4
その他の機械器具卸売業	77,142	75,092	△ 2,050	△ 2.7
その他の卸売業	X	40,325	X	X
家具・建具・じゅう器等卸売業	35,574	28,902	△ 6,672	△ 18.8
医薬品・化粧品等卸売業	102,162	97,186	△ 4,976	△ 4.9
紙・紙製品卸売業	21,784	22,841	1,057	4.9
他に分類されない卸売業	X	33,853	X	X

注) 1事業所当たりの年間商品販売額は、年間商品販売額を事業所数で割り、小数点以下を四捨五入したものである。

(2) 従業者1人当たりの年間商品販売額

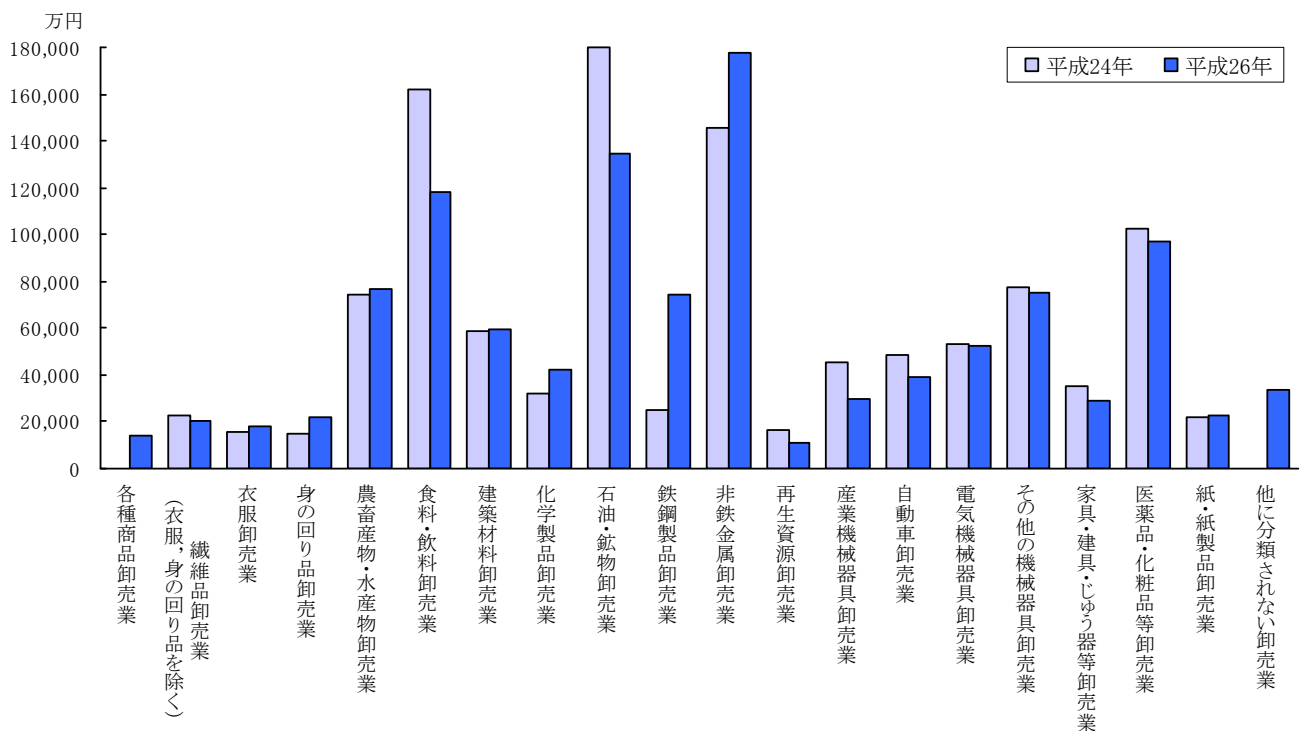
卸売業の従業者1人当たりの年間商品販売額は6,963万円、前年比8.5%の減少となった。

業種別にみると、「石油・鉱物卸売業」が1億6,788万円と最も高く、次いで「非鉄金属卸売業」1億3,509万円、「食料・飲料卸売業」1億2,106万円、「医薬品・化粧品等卸売業」1億1,338万円の順で、4業種で1億円を超えている。

前年比をみると、「鉄鋼製品卸売業」が58.9%と最も増加し、「産業機械器具卸売業」が32.1%減と最も減少した。

図21 卸売業の従業者1人当たりの年間商品販売額

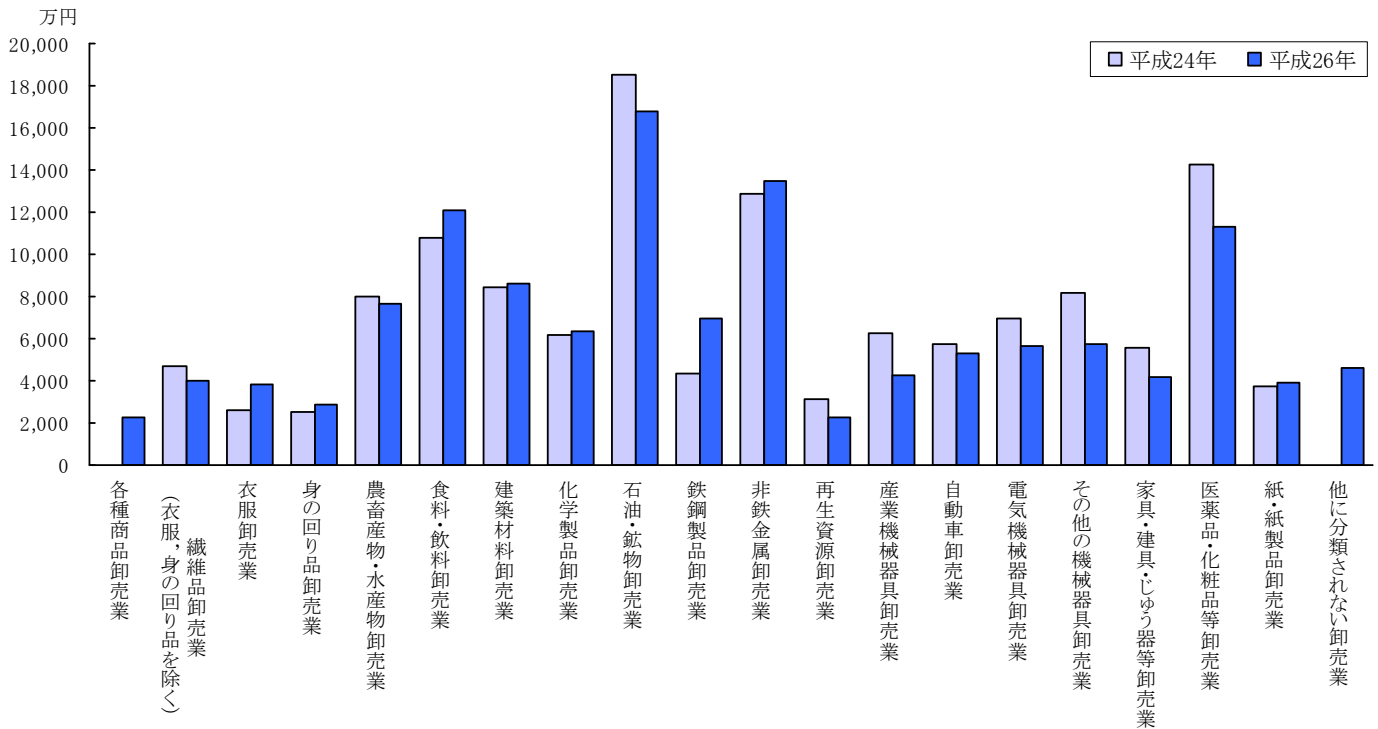

注) 平成24年の「各種商品卸売業」「他に分類されない卸売業」は秘匿数値となっている。

表 17 卸売業の従業者1人当たりの年間商品販売額

産業分類	従業者1人当たりの年間商品販売額			
	平成24年	平成26年	前回差	前回比
	万円	万円	万円	%
総数	7,611	6,963	△ 648	△ 8.5
各種商品卸売業	X	2,289	X	X
繊維・衣服等卸売業	2,791	3,102	310	11.1
繊維品卸売業 (衣服, 身の回り品を除く)	4,727	3,991	△ 736	△ 15.6
衣服卸売業	2,624	3,868	1,244	47.4
身の回り品卸売業	2,496	2,833	336	13.5
飲食料品卸売業	9,433	9,576	143	1.5
農畜産物・水産物卸売業	8,008	7,622	△ 386	△ 4.8
食料・飲料卸売業	10,816	12,106	1,291	11.9
建築材料, 鉱物・金属材料等卸売業	7,800	7,675	△ 125	△ 1.6
建築材料卸売業	8,451	8,633	182	2.1
化学製品卸売業	6,172	6,364	192	3.1
石油・鉱物卸売業	18,563	16,788	△ 1,776	△ 9.6
鉄鋼製品卸売業	4,390	6,978	2,587	58.9
非鉄金属卸売業	12,867	13,509	642	5.0
再生資源卸売業	3,133	2,224	△ 909	△ 29.0
機械器具卸売業	6,523	5,124	△ 1,398	△ 21.4
産業機械器具卸売業	6,219	4,224	△ 1,995	△ 32.1
自動車卸売業	5,723	5,308	△ 415	△ 7.2
電気機械器具卸売業	6,914	5,622	△ 1,292	△ 18.7
その他の機械器具卸売業	8,187	5,741	△ 2,446	△ 29.9
その他の卸売業	X	5,560	X	X
家具・建具・じゅう器等卸売業	5,601	4,171	△ 1,430	△ 25.5
医薬品・化粧品等卸売業	14,219	11,338	△ 2,881	△ 20.3
紙・紙製品卸売業	3,717	3,903	186	5.0
他に分類されない卸売業	X	4,567	X	X

注) 従業者1人当たりの年間商品販売額は、年間商品販売額を従業者数で割り、小数点以下を四捨五入したものである。



## 2 小売業

- ・ 1事業所当たりの年間商品販売額、売場面積当たりの年間販売額は増加し、従業者1人当たりの年間商品販売額は減少。

### (1) 1事業所当たりの年間商品販売額

1事業所当たりの年間商品販売額は1億5,561万円で、前年比7.3%の増加となった。業種別にみると、「百貨店、総合スーパー」が97億1,857万円と最も高く、次いで「各種食料品小売業」が10億7,200万円、「自動販売機による小売業」が5億445万円となっている。

前年比をみると、「その他の無店舗小売業」が215.7%と最も増加し、「写真機・時計・眼鏡小売業」が32.5%減と最も減少している。

図22 小売業1事業所当たりの年間商品販売額

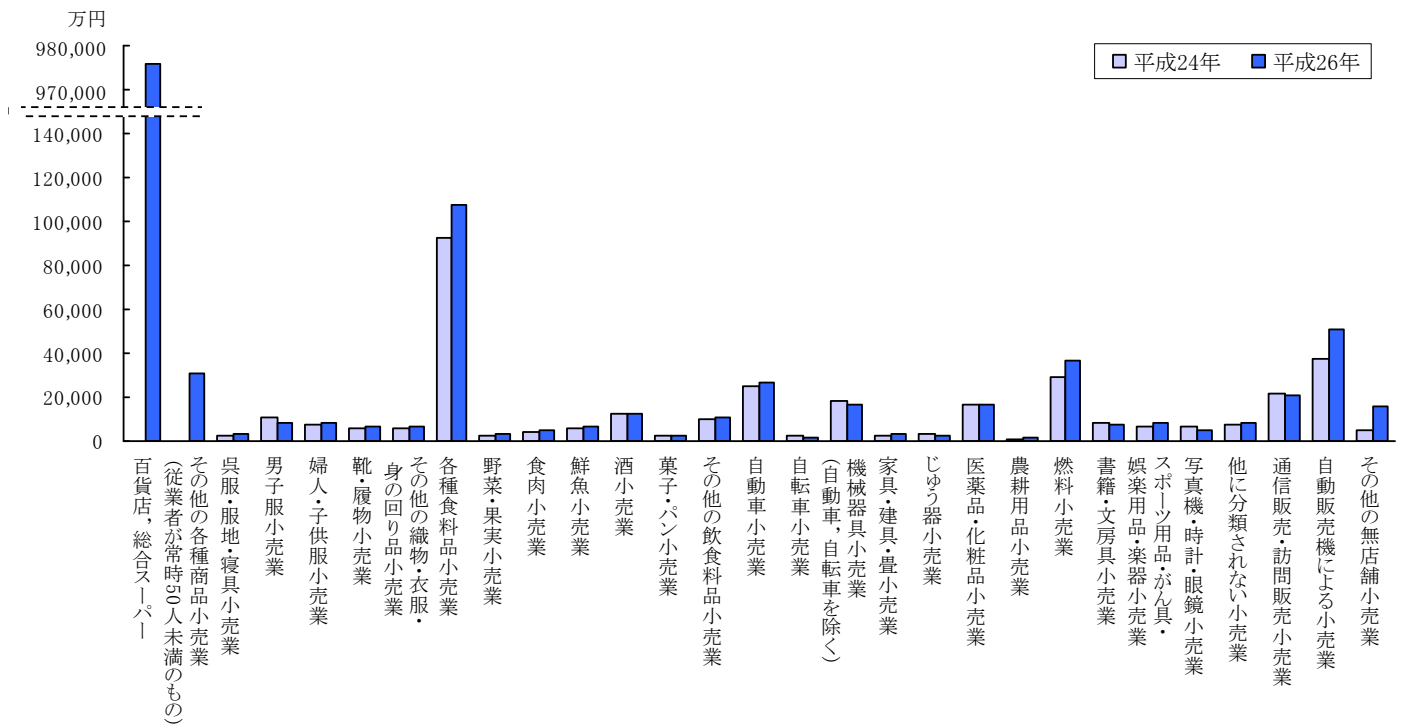

注) 平成24年の「百貨店、総合スーパー」「その他の各種商品小売業」は秘匿数値となっている。

表 18 産業分類別 小売業 1 事業所当たりの年間商品販売額

産業分類	1事業所当たりの年間商品販売額			
	平成24年	平成26年	前回差	前回比
総数	万円 14,506	万円 15,561	万円 1,055	% 7.3
各種商品小売業	790,456	258,162	△ 532,293	△ 67.3
百貨店、総合スーパー	X	971,857	X	X
その他の各種商品小売業 (従業者が常時50人未満のもの)	X	31,077	X	X
織物・衣服・身の回り品小売業	6,771	7,319	548	8.1
呉服・服地・寝具小売業	2,584	3,026	442	17.1
男子服小売業	10,510	8,430	△ 2,079	△ 19.8
婦人・子供服小売業	7,181	8,583	1,402	19.5
靴・履物小売業	6,114	6,776	662	10.8
その他の織物・衣服・身の回り品小売業	6,136	7,050	914	14.9
飲食料品小売業	12,794	13,831	1,038	8.1
各種食料品小売業	92,357	107,200	14,843	16.1
野菜・果実小売業	2,647	3,658	1,011	38.2
食肉小売業	4,353	4,988	635	14.6
鮮魚小売業	5,790	6,941	1,151	19.9
酒小売業	12,785	12,727	△ 58	△ 0.5
菓子・パン小売業	2,374	2,713	339	14.3
その他の飲食料品小売業	9,830	11,135	1,305	13.3
機械器具小売業	18,391	18,551	160	0.9
自動車小売業	25,088	26,487	1,399	5.6
自転車小売業	2,232	2,065	△ 167	△ 7.5
機械器具小売業 (自動車, 自転車を除く)	18,444	16,696	△ 1,748	△ 9.5
その他の小売業	11,216	12,357	1,140	10.2
家具・建具・畳小売業	2,352	2,997	645	27.4
じゅう器小売業	3,215	2,794	△ 421	△ 13.1
医薬品・化粧品小売業	16,824	16,616	△ 207	△ 1.2
農耕用品小売業	967	1,325	358	37.1
燃料小売業	28,791	36,641	7,850	27.3
書籍・文房具小売業	8,146	7,701	△ 446	△ 5.5
スポーツ用品・がん具・ 娯楽用品・楽器小売業	6,957	8,208	1,251	18.0
写真機・時計・眼鏡小売業	6,979	4,709	△ 2,270	△ 32.5
他に分類されない小売業	7,283	8,206	923	12.7
無店舗小売業	24,514	24,904	390	1.6
通信販売・訪問販売小売業	21,338	20,860	△ 478	△ 2.2
自動販売機による小売業	37,380	50,445	13,065	35.0
その他の無店舗小売業	4,970	15,689	10,719	215.7

注) 1事業所当たりの年間商品販売額は、年間商品販売額を事業所数で割り、小数点以下を四捨五入したものである。

(2) 従業者1人当たりの年間商品販売額

小売業の従業者1人当たりの年間商品販売額は2,096万円、前年比0.2%の減少となっている。

業種別にみると、「燃料小売業」が5,986万円と最も高く、次いで「百貨店、総合スーパー」が4,045万円、「自動車小売業」3,665万円、「酒小売業」3,230万円、「自動販売機による小売業」3,133万円の順であり、5業種で3,000万円を超えている。

前年比をみると、「その他の無店舗小売業」が73.9%と最も増加し、「機械器具小売業（自動車、自転車を除く）」が31.4%減と最も減少している。

図23 小売業の従業者1人当たりの年間商品販売額

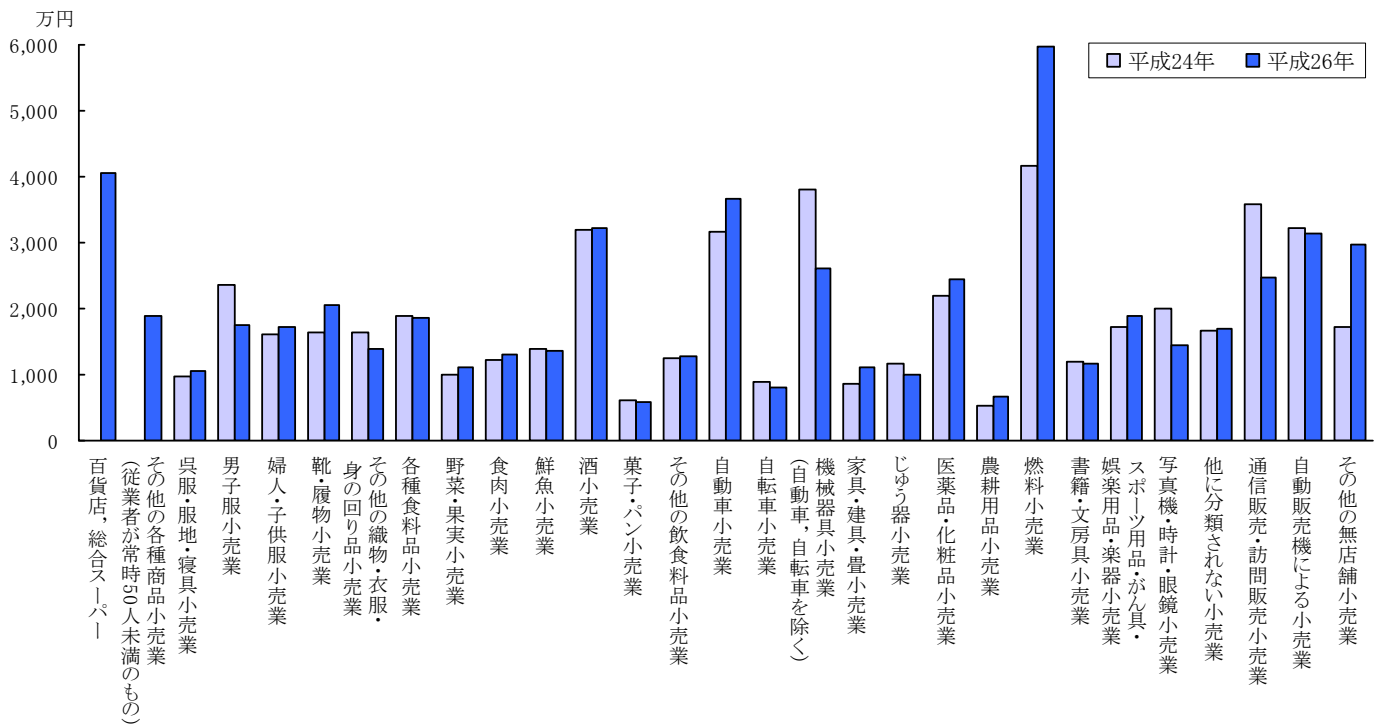

注) 平成24年の「百貨店、総合スーパー」「その他の各種商品小売業」は秘匿数値となっている。

表 19 小売業の従業者1人当たりの年間商品販売額

産業分類	従業者1人当たりの年間商品販売額			
	平成24年	平成26年	前回差	前回比
	万円	万円	万円	%
総数	2,100	2,096	△ 4	△ 0.2
各種商品小売業	4,299	3,661	△ 638	△ 14.8
百貨店、総合スーパー	X	4,045	X	X
その他の各種商品小売業 (従業者が常時50人未満のもの)	X	1,883	X	X
織物・衣服・身の回り品小売業	1,683	1,609	△ 75	△ 4.4
呉服・服地・寝具小売業	978	1,058	81	8.2
男子服小売業	2,361	1,749	△ 612	△ 25.9
婦人・子供服小売業	1,615	1,711	96	5.9
靴・履物小売業	1,636	2,064	429	26.2
その他の織物・衣服・身の回り品小売業	1,635	1,385	△ 250	△ 15.3
飲食料品小売業	1,518	1,486	△ 32	△ 2.1
各種食料品小売業	1,881	1,858	△ 23	△ 1.2
野菜・果実小売業	1,002	1,111	109	10.9
食肉小売業	1,219	1,308	89	7.3
鮮魚小売業	1,387	1,356	△ 31	△ 2.2
酒小売業	3,185	3,230	45	1.4
菓子・パン小売業	600	582	△ 19	△ 3.1
その他の飲食料品小売業	1,250	1,270	20	1.6
機械器具小売業	3,180	3,038	△ 142	△ 4.5
自動車小売業	3,163	3,665	502	15.9
自転車小売業	895	808	△ 87	△ 9.7
機械器具小売業 (自動車、自転車を除く)	3,798	2,604	△ 1,194	△ 31.4
その他の小売業	2,057	2,302	245	11.9
家具・建具・畳小売業	871	1,103	233	26.7
じゅう器小売業	1,153	988	△ 165	△ 14.3
医薬品・化粧品小売業	2,186	2,450	265	12.1
農耕用品小売業	527	663	135	25.6
燃料小売業	4,173	5,986	1,813	43.5
書籍・文房具小売業	1,189	1,169	△ 20	△ 1.7
スポーツ用品・がん具・ 娯楽用品・楽器小売業	1,711	1,885	174	10.2
写真機・時計・眼鏡小売業	2,011	1,452	△ 559	△ 27.8
他に分類されない小売業	1,668	1,697	30	1.8
無店舗小売業	3,340	2,713	△ 627	△ 18.8
通信販売・訪問販売小売業	3,576	2,481	△ 1,096	△ 30.6
自動販売機による小売業	3,232	3,133	△ 98	△ 3.0
その他の無店舗小売業	1,714	2,981	1,267	73.9

注) 従業者1人当たりの年間商品販売額は、年間商品販売額を従業者数で割り、小数点以下を四捨五入したものである。

(3) 売場面積 1㎡当たりの年間商品販売額

小売業の売場面積 1㎡当たりの年間商品販売額をみると 117 万円、前年比 7.5%の増加となっている。

業種別にみると、「燃料小売業」が 2,538 万円が突出して大きく、次いで「自動車小売業」455 万円、「酒小売業」260 万円、「医薬品、化粧品小売業」157 万円、「鮮魚小売業」154 万円の順である。

前年比をみると、「農耕用品小売業」が 206.5%と最も増加し、「身の回り品小売業」が 21.9%減と最も減少している。

図 24 小売業の売場面積 1㎡当たりの年間商品販売額

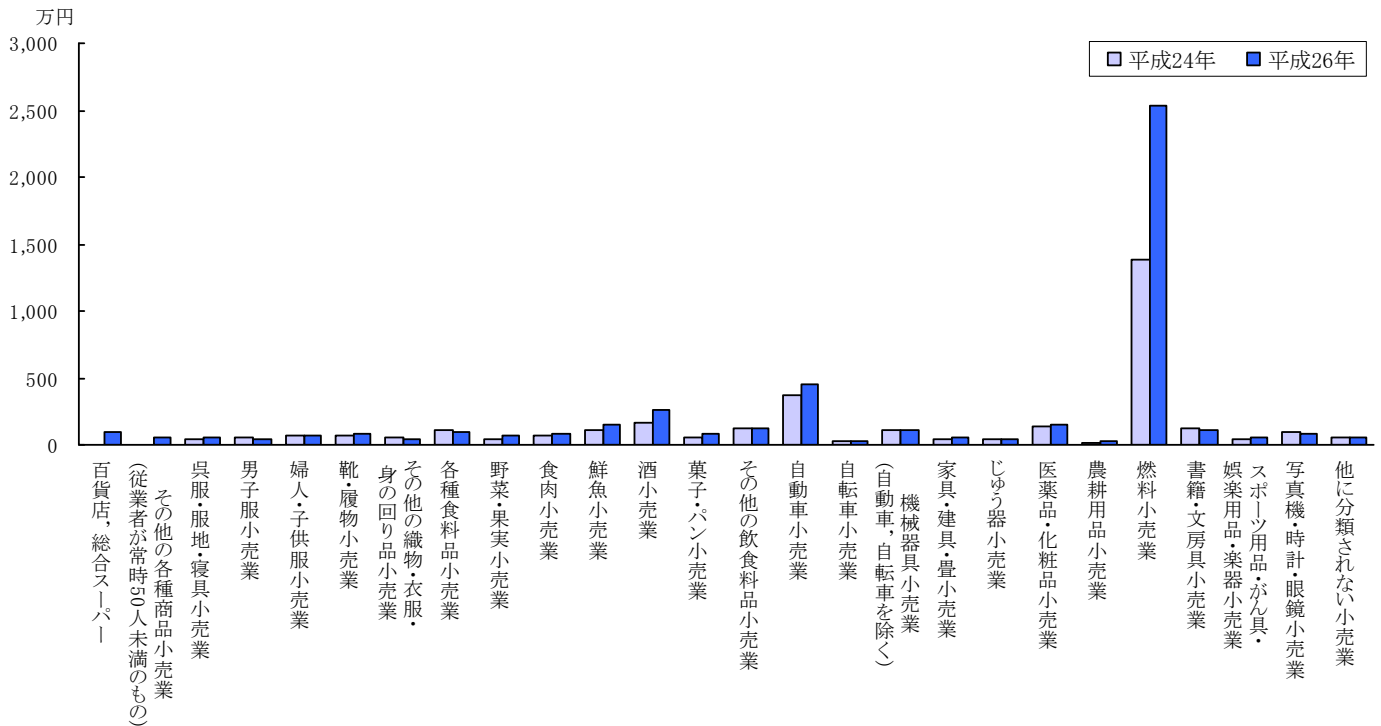

注) 平成24年の「百貨店、総合スーパー」「その他の各種商品小売業」は秘匿数値となっている。

表 20 小売業の業種別売場面積 1㎡当たりの年間商品販売額

産業分類	売場面積1㎡当たりの年間商品販売額			
	平成24年	平成26年	前回差	前回比
総数	万円 108	万円 117	万円 8	% 7.5
各種商品小売業	83	87	4	4.8
百貨店, 総合スーパー	X	93	X	X
その他の各種商品小売業 (従業者が常時50人未満のもの)	X	51	X	X
織物・衣服・身の回り品小売業	58	57	△ 1	△ 1.8
呉服・服地・寝具小売業	41	51	10	25.1
男子服小売業	55	44	△ 10	△ 18.9
婦人・子供服小売業	65	73	9	13.5
靴・履物小売業	65	88	23	34.7
その他の織物・衣服・身の回り品小売業	50	39	△ 11	△ 21.9
飲食料品小売業	107	114	6	5.7
各種食料品小売業	105	100	△ 6	△ 5.3
野菜・果実小売業	43	71	27	63.3
食肉小売業	69	77	9	12.6
鮮魚小売業	106	154	48	45.1
酒小売業	163	260	97	59.8
菓子・パン小売業	55	87	32	58.4
その他の飲食料品小売業	119	124	5	4.2
機械器具小売業	158	183	25	15.7
自動車小売業	367	455	88	23.9
自転車小売業	21	23	2	9.6
機械器具小売業 (自動車, 自転車を除く)	103	105	2	2.4
その他の小売業	110	124	14	12.3
家具・建具・畳小売業	36	61	25	69.3
じゅう器小売業	42	40	△ 2	△ 5.2
医薬品・化粧品小売業	133	157	24	18.0
農耕用品小売業	9	26	18	206.5
燃料小売業	1,385	2,538	1,153	83.3
書籍・文房具小売業	125	113	△ 12	△ 9.6
スポーツ用品・がん具・ 娯楽用品・楽器小売業	48	51	3	5.7
写真機・時計・眼鏡小売業	89	78	△ 11	△ 12.1
他に分類されない小売業	56	57	1	1.9
無店舗小売業	-	-	-	-
通信販売・訪問販売小売業	-	-	-	-
自動販売機による小売業	-	-	-	-
その他の無店舗小売業	-	-	-	-

注) 売場面積1㎡当たりの年間商品販売額は、年間商品販売額を売場面積で割り、小数点以下を四捨五入したものである。

## 第5 ブロック別集計

### 1 卸売業

- ・ 事業所数、従業者数、年間商品販売額とも第1ブロックが最も多い。

#### (1) 概況

事業所数は、第1ブロックが243事業所と最も多く、次いで第9ブロック134事業所、第14ブロック117事業所、第15ブロック112事業所、第8ブロック101事業所で、これら5ブロックにおいて100事業所を超える。

従業者数は、第1ブロックが1,906人と最も多く、次いで第15ブロック1,425人、第9ブロック1,126人で、これら上位3ブロックで従業者数全体の約4割を占める。

年間商品販売額は、第1ブロックが1,408億88百万円で最も多く、次いで第9ブロック1,364億11百万円、第15ブロック1,197億91百万円で、これら上位3ブロックで年間販売額全体の5割を超える。

図25 ブロック別 卸売業事業所数、従業者数、年間販売額



表 21 ブロック別 卸売業事業所数、従業者数、年間販売額

ブロック	事業所数			従業者数	年間商品販売額
	総数	法人	個人		
足立区総数	1,404	1,173	231	11,191	779,228
第1ブロック	243	220	23	1,906	140,888
第2ブロック	87	75	12	985	61,710
第3ブロック	67	50	17	343	16,173
第4ブロック	90	62	28	376	21,159
第5ブロック	71	55	16	417	20,059
第6ブロック	86	74	12	686	43,568
第7ブロック	48	35	13	217	7,501
第8ブロック	101	86	15	809	45,053
第9ブロック	134	114	20	1,126	136,411
第10ブロック	54	47	7	472	36,170
第11ブロック	61	54	7	464	28,051
第12ブロック	73	59	14	556	27,893
第13ブロック	60	47	13	507	20,625
第14ブロック	117	94	23	902	52,067
第15ブロック	112	101	11	1,425	119,791

注)年間商品販売額は、第1、第2、第3、第8、第11、第12ブロックに秘匿数値の地区が含まれるため、合計は一致しない。

(2) 従業者規模別の事業所数

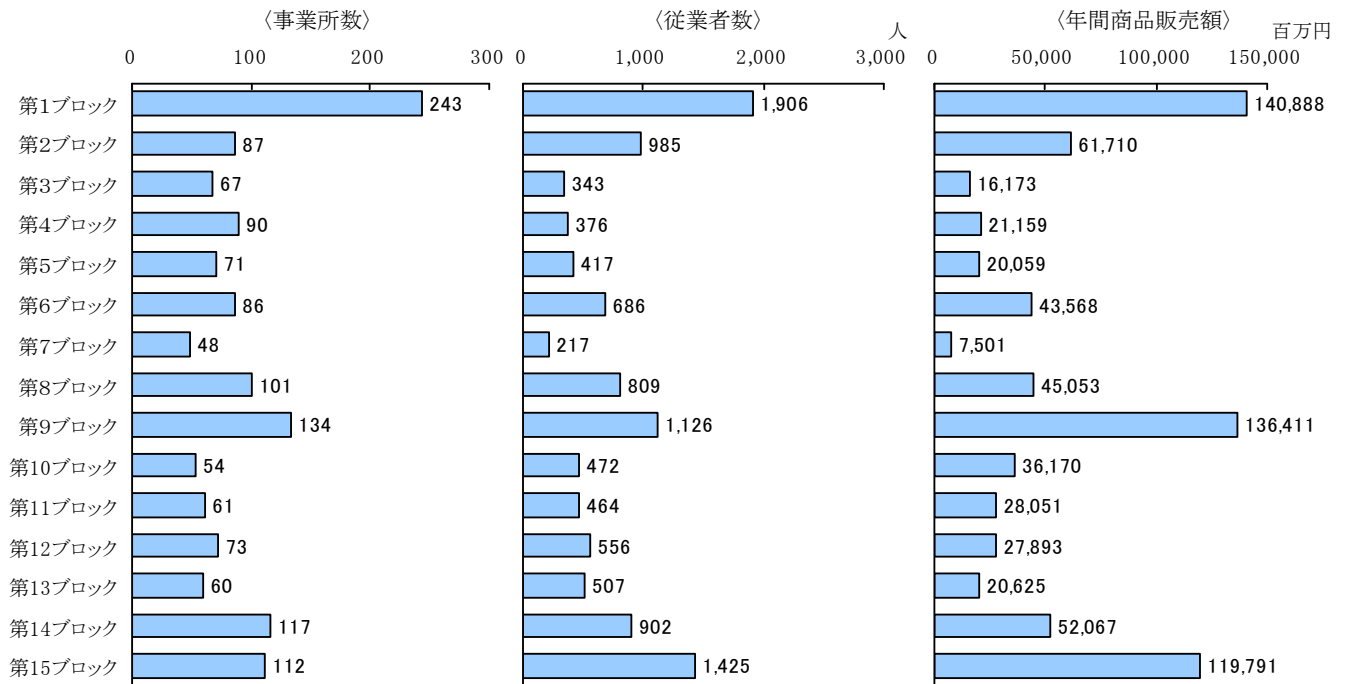
従業者規模別の構成比をみると、9人以下の事業所の占める割合が最も多いのは第4ブロック 92.2%で、次いで第7ブロック 91.7%、第3ブロック 86.6%、第13ブロック 85.0%の順である。50人以上の事業所の占める割合が多いのは、第2ブロック 4.6%、第10ブロック 3.7%、第15ブロック 3.6%の順である。

図 26 ブロック別 従業者規模別 卸売業事業所数構成比

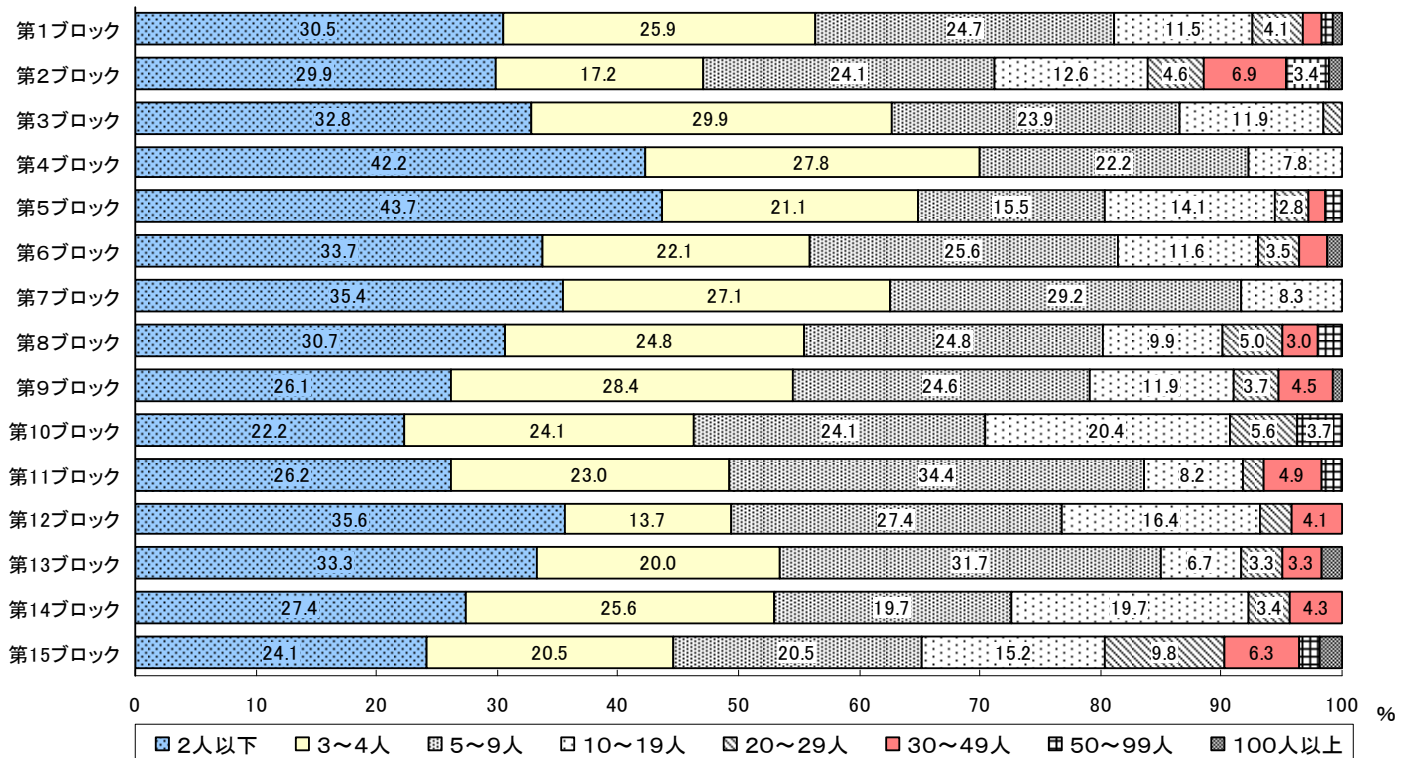

注) 3%未満の数値は表記を省略している



表 22 ブロック別 従業者規模別 卸売業事業所数

ブロック	従業者規模別事業所数								構成比		
	2人以下	3～4人	5～9人	10～19人	20～29人	30～49人	50～99人	100人以上	9人以下	10～49人	50人以上
足立区総数	436	335	341	176	53	42	13	8	79.2	19.3	1.5
第1ブロック	74	63	60	28	10	4	2	2	81.1	17.3	1.6
第2ブロック	26	15	21	11	4	6	3	1	71.3	24.1	4.6
第3ブロック	22	20	16	8	1	—	—	—	86.6	13.4	0.0
第4ブロック	38	25	20	7	—	—	—	—	92.2	7.8	0.0
第5ブロック	31	15	11	10	2	1	1	—	80.3	18.3	1.4
第6ブロック	29	19	22	10	3	2	—	1	81.4	17.4	1.2
第7ブロック	17	13	14	4	—	—	—	—	91.7	8.3	0.0
第8ブロック	31	25	25	10	5	3	2	—	80.2	17.8	2.0
第9ブロック	35	38	33	16	5	6	—	1	79.1	20.1	0.7
第10ブロック	12	13	13	11	3	—	2	—	70.4	25.9	3.7
第11ブロック	16	14	21	5	1	3	1	—	83.6	14.8	1.6
第12ブロック	26	10	20	12	2	3	—	—	76.7	23.3	0.0
第13ブロック	20	12	19	4	2	2	—	1	85.0	13.3	1.7
第14ブロック	32	30	23	23	4	5	—	—	72.6	27.4	0.0
第15ブロック	27	23	23	17	11	7	2	2	65.2	31.3	3.6

(3) 業種別状況

産業中分類別に事業所数構成比をみると、第1、第10、第15ブロックでは「飲食料品卸売業」が最も多く、第2、第4、第5、第6、第7、第9、第12、第14ブロックでは「建築材料、鉱物・金属材料等卸売業」、第3、第8、第11ブロックでは「その他の卸売業」が最も多い。第13ブロックでは「飲食料品卸売業」「その他の卸売業」が同率である。

図 27 ブロック別 産業中分類別 卸売業事業所数構成比



表 23 ブロック別 産業中分類別 卸売業事業所数

地域	各種商品 卸売業	繊維・衣服等 卸売業	飲食料品 卸売業	建築材料, 鉱物・ 金属材料等 卸売業	機械器具 卸売業	その他の 卸売業
足立区総数	6	101	320	376	257	344
第1ブロック	1	18	98	39	40	47
第2ブロック	—	5	10	34	16	22
第3ブロック	—	5	9	20	11	22
第4ブロック	—	9	16	32	12	21
第5ブロック	2	7	11	21	16	14
第6ブロック	—	9	15	24	21	17
第7ブロック	—	3	9	18	6	12
第8ブロック	—	6	20	25	24	26
第9ブロック	2	11	18	37	30	36
第10ブロック	—	3	16	12	11	12
第11ブロック	—	6	11	13	14	17
第12ブロック	—	4	8	27	9	25
第13ブロック	—	5	17	13	8	17
第14ブロック	1	8	25	36	21	26
第15ブロック	—	2	37	25	18	30

産業中分類別に従業者数構成比をみると、第13ブロックでは「繊維・衣服等卸売業」が最も多く、第1、第2、第8、第9、第15ブロックでは「飲食料品卸売業」、第4、第6、第7、第12、第14ブロックでは「建築材料, 鉱物・金属材料等卸売業」、第3、第10、第11ブロックでは「その他の卸売業」が最も多い。第5ブロックでは「建築材料, 鉱物・金属材料等卸売業」「機械器具卸売業」が同率である。

図 28 ブロック別 産業中分類別 卸売業従業者数構成比

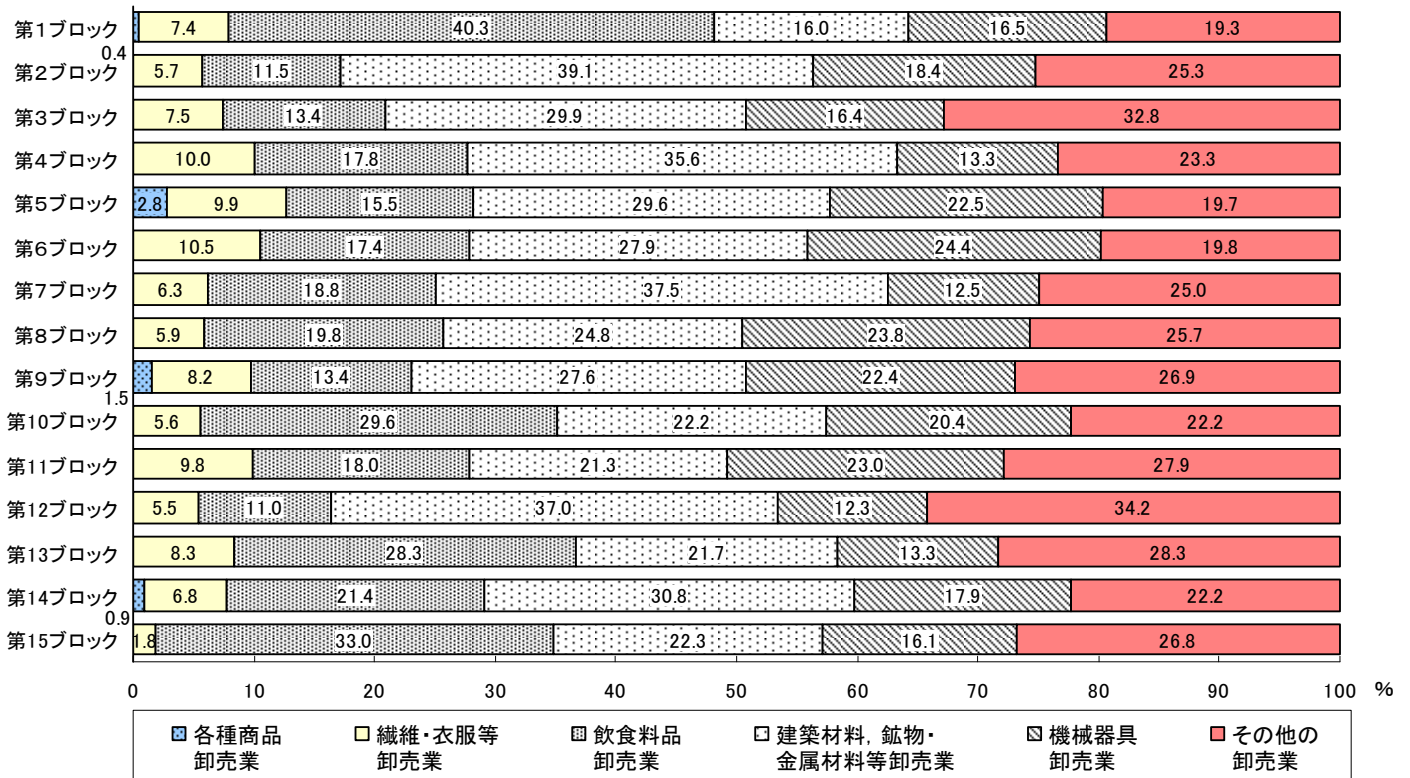

表 24 ブロック別 産業中分類別 卸売業従業者数

地域	各種商品 卸売業	繊維・衣服等 卸売業	飲食料品 卸売業	建築材料、鉱物・ 金属材料等 卸売業	機械器具 卸売業	その他の 卸売業
	人	人	人	人	人	人
足立区総数	37	677	3,181	2,668	2,133	2,495
第1ブロック	4	131	738	455	333	245
第2ブロック	—	33	319	281	138	214
第3ブロック	—	15	36	74	64	154
第4ブロック	—	20	56	142	77	81
第5ブロック	7	38	73	119	119	61
第6ブロック	—	37	147	249	159	94
第7ブロック	—	16	38	86	24	53
第8ブロック	—	56	314	131	209	99
第9ブロック	6	53	333	265	192	277
第10ブロック	—	11	145	68	77	171
第11ブロック	—	48	48	70	86	212
第12ブロック	—	26	33	222	113	162
第13ブロック	—	135	110	74	66	122
第14ブロック	20	38	204	250	148	242
第15ブロック	—	20	587	182	328	308

## 2 小売業

- ・ 事業所数、従業者数、年間商品販売額、売場面積とも第1ブロックが最も多い。

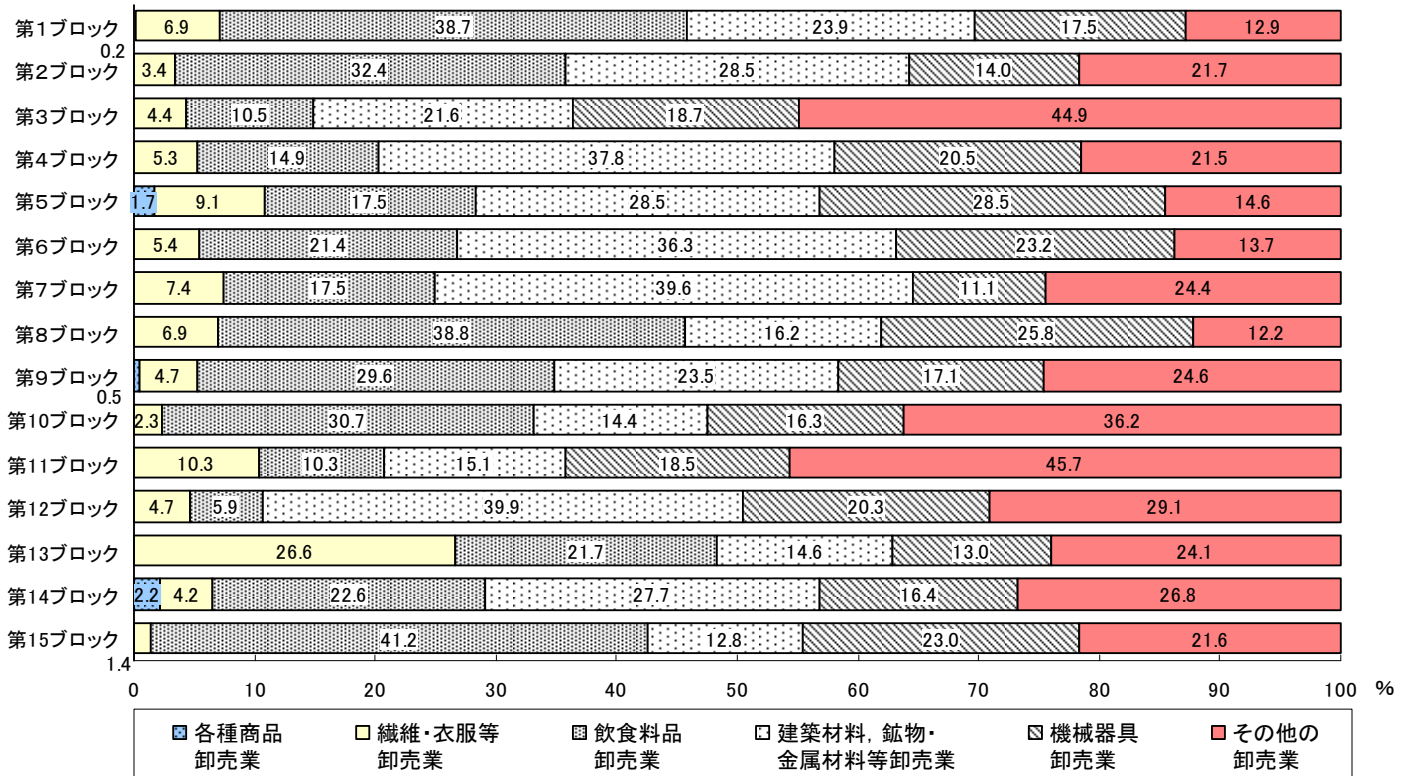
### (1) 概況

事業所数は、第1ブロックが628事業所と最も多く、次いで第4ブロック429事業所、第11ブロック267事業所、第5ブロック242事業所、第6ブロック214事業所で、これら上位5ブロックで事業所数全体の5割を超える。

従業者数は、第1ブロックが4,272人と最も多く、次いで第4ブロック3,383人、第11ブロック2,275人で、これら上位3ブロックで従業者数全体の約4割を超える。

年間商品販売額は、第1ブロックが1,083億59百万円で最も多く、年間商品販売額全体の約2割を占める。次いで第4ブロック557億60百万円、第9ブロック369億84百万円、第11ブロック361億16百万円の順である。

売場面積でも第1ブロックが76,800 m<sup>2</sup>と最も多く、次いで第4ブロック61,035 m<sup>2</sup>、第11ブロック37,193 m<sup>2</sup>の順である。

図 29 ブロック別 小売業事業所数、従業者数、年間商品販売額、売場面積



表 25 ブロック別 小売業事業所数、従業者数、年間商品販売額、売場面積

ブロック	事業所数			従業者数	年間商品販売額	売場面積
	総数	法人	個人			
足立区総数	3,245	1,815	1,430	24,096	504,967	433,008
第1ブロック	628	404	224	4,272	108,359	76,800
第2ブロック	159	75	84	1,326	33,368	24,959
第3ブロック	193	78	115	1,346	24,556	29,300
第4ブロック	429	236	193	3,383	55,760	61,035
第5ブロック	242	116	126	1,324	26,577	23,350
第6ブロック	214	133	81	1,791	33,717	31,521
第7ブロック	102	48	54	589	11,924	10,177
第8ブロック	175	96	79	1,487	34,146	29,008
第9ブロック	184	108	76	1,573	36,984	30,329
第10ブロック	106	64	42	1,049	23,201	9,118
第11ブロック	267	166	101	2,275	36,116	37,193
第12ブロック	161	76	85	890	19,059	17,783
第13ブロック	117	60	57	935	16,482	17,291
第14ブロック	156	99	57	946	23,067	17,067
第15ブロック	112	56	56	910	18,462	16,767

注) 年間商品販売額及び売り場面積は、第2、第8、第9、第14ブロックに秘匿数値の地区が含まれるため、合計は一致しない。

(2) 従業者規模別の事業所数

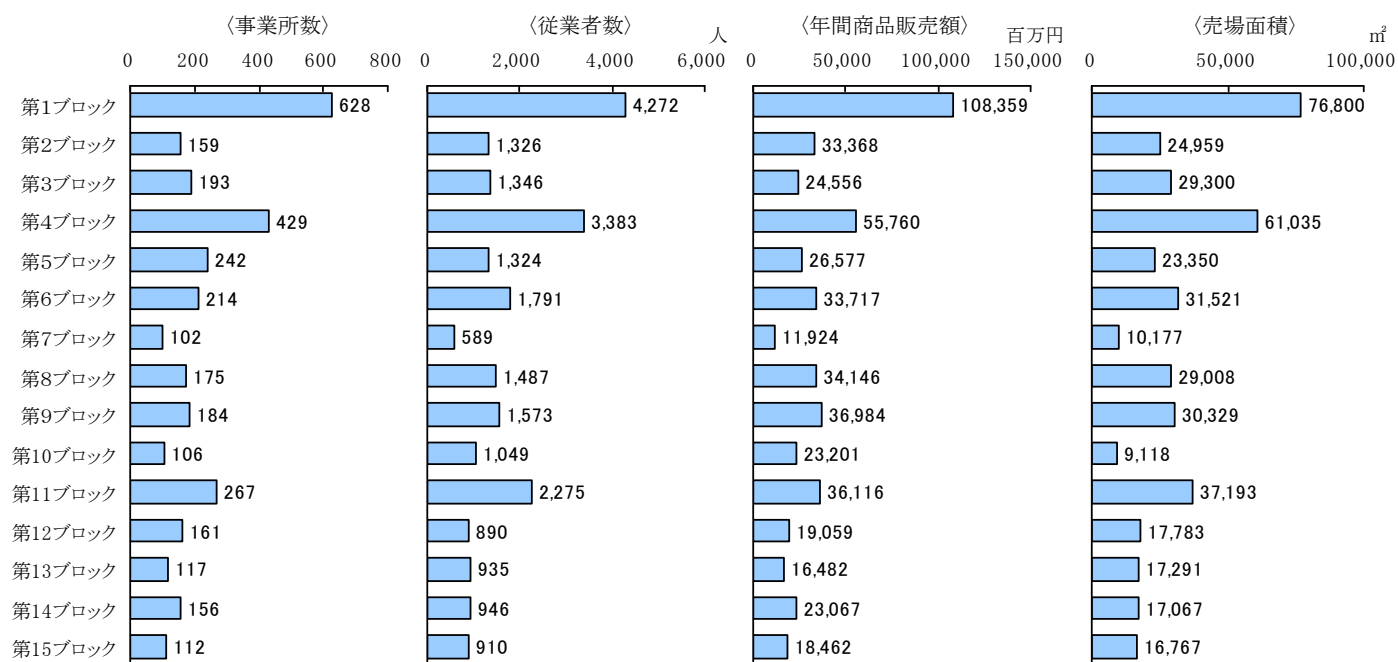
従業者規模別の構成比をみると、9人以下の事業所の占める割合が最も多いのは第12ブロック 87.6%で、10のブロックで8割を超える。50人以上の事業所の占める割合が最も多いのは第2ブロックと第10ブロックで3.8%、次いで第9ブロック 3.3%である。

図30 ブロック別 従業者規模別 小売業事業所数構成比

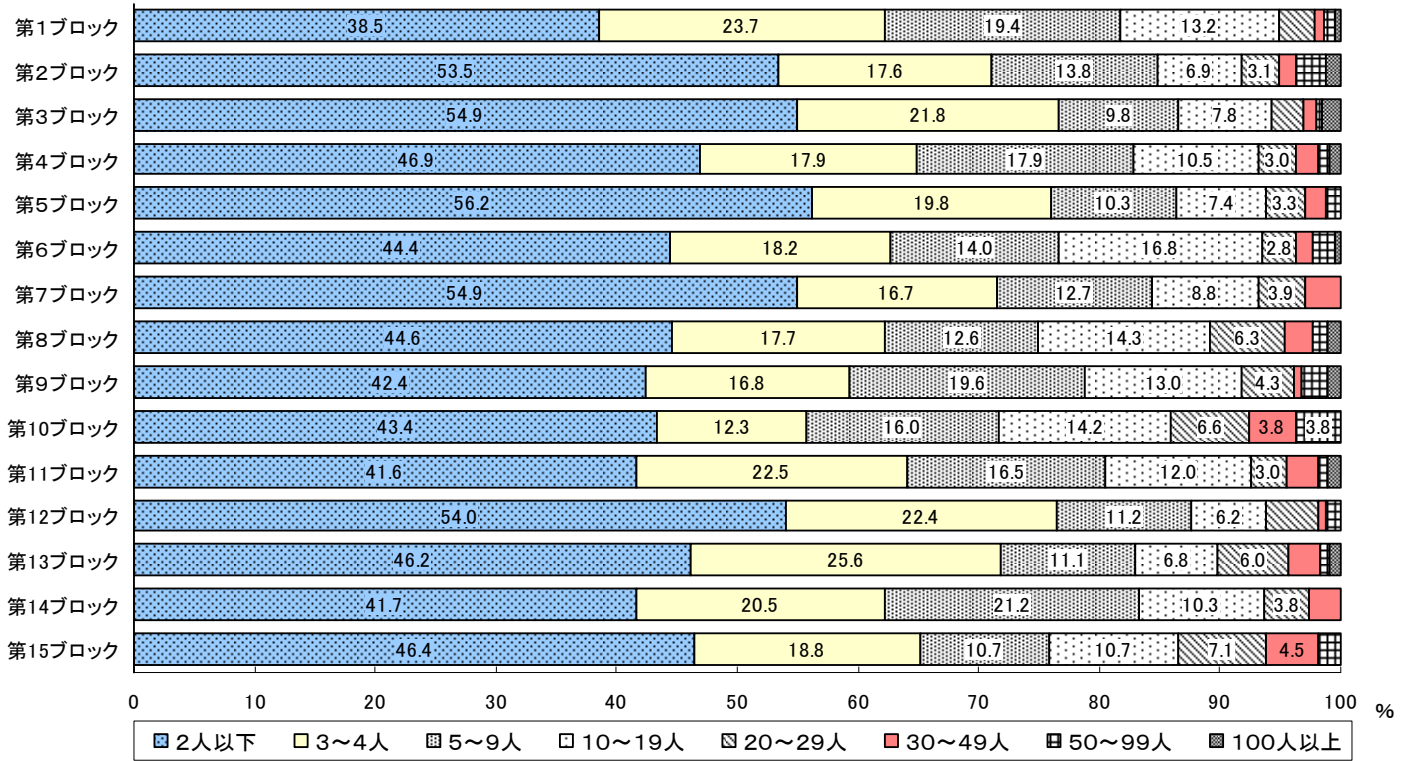

注) 3%未満の数値は表記を省略している

表26 ブロック別 従業者規模別 小売業事業所数

ブロック	従業者規模別事業所数								構成比		
	2人以下	3~4人	5~9人	10~19人	20~29人	30~49人	50~99人	100人以上	9人以下	10~49人	50人以上
足立区総数	1,492	654	503	359	121	56	39	21	81.6	16.5	1.8
第1ブロック	242	149	122	83	18	5	6	3	81.7	16.9	1.4
第2ブロック	85	28	22	11	5	2	4	2	84.9	11.3	3.8
第3ブロック	106	42	19	15	5	2	1	3	86.5	11.4	2.1
第4ブロック	201	77	77	45	13	8	4	4	82.8	15.4	1.9
第5ブロック	136	48	25	18	8	4	3	—	86.4	12.4	1.2
第6ブロック	95	39	30	36	6	3	4	1	76.6	21.0	2.3
第7ブロック	56	17	13	9	4	3	0	—	84.3	15.7	0.0
第8ブロック	78	31	22	25	11	4	2	2	74.9	22.9	2.3
第9ブロック	78	31	36	24	8	1	4	2	78.8	17.9	3.3
第10ブロック	46	13	17	15	7	4	4	—	71.7	24.5	3.8
第11ブロック	111	60	44	32	8	7	2	3	80.5	17.6	1.9
第12ブロック	87	36	18	10	7	1	2	—	87.6	11.2	1.2
第13ブロック	54	30	13	8	7	3	1	1	82.9	15.4	1.7
第14ブロック	65	32	33	16	6	4	—	—	83.3	16.7	0.0
第15ブロック	52	21	12	12	8	5	2	—	75.9	22.3	1.8

(3) 業種別状況

産業中分類別に事業所数構成比をみると、第2、第3、第4、第7、第8、第10、第15ブロックでは「飲食料品小売業」が最も多く、第5、第6、第9、11、第12、第13、第14ブロックでは「その他の小売業」が最も多い。第1ブロックでは「飲食料品小売業」と「その他の小売業」が同率である。

図31 ブロック別 産業中分類別 小売業事業数構成比



表27 ブロック別 産業中分類別 小売業事業数

地域	各種商品小売業	織物・衣服・身の回り品小売業	飲食料品小売業	機械器具小売業	その他の小売業	無店舗小売業
足立区総数	29	442	1,119	374	1,159	122
第1ブロック	4	151	206	41	206	20
第2ブロック	—	12	61	21	57	8
第3ブロック	2	20	73	23	70	5
第4ブロック	2	84	162	32	141	8
第5ブロック	1	24	87	28	93	9
第6ブロック	2	24	75	24	80	9
第7ブロック	2	10	47	9	31	3
第8ブロック	3	11	62	31	54	14
第9ブロック	3	13	45	41	74	8
第10ブロック	1	8	37	17	35	8
第11ブロック	3	32	83	26	114	9
第12ブロック	1	14	58	18	63	7
第13ブロック	—	13	35	14	48	7
第14ブロック	3	15	46	30	57	5
第15ブロック	2	11	42	19	36	2

産業中分類別に従業者数構成比をみると、すべてのブロックで「飲食料品小売業」が最も多くなっている。

図 32 ブロック別 産業中分類別 小売業従業者数構成比

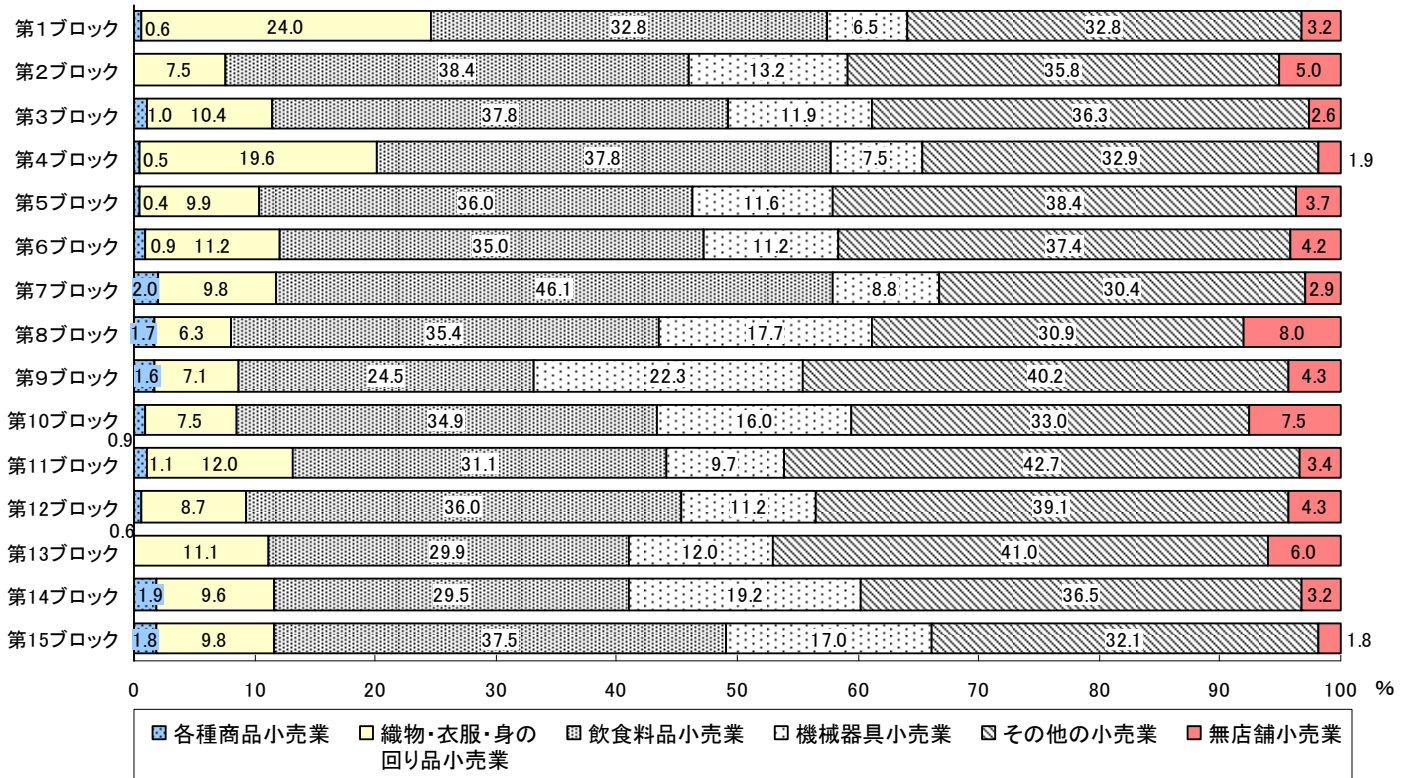

表 28 ブロック別 産業中分類別 小売業従業者数

地域	各種商品小売業	織物・衣服・身の回り品小売業	飲食料品小売業	機械器具小売業	その他の小売業	無店舗小売業
足立区総数	人 2,045	人 2,011	人 10,414	人 2,284	人 6,222	人 1,120
第1ブロック	419	780	1,624	167	1,084	198
第2ブロック	—	21	710	170	362	63
第3ブロック	147	34	617	155	360	33
第4ブロック	611	465	1,325	80	827	75
第5ブロック	17	80	595	135	391	106
第6ブロック	301	74	810	125	428	53
第7ブロック	40	59	303	49	132	6
第8ブロック	43	58	681	185	416	104
第9ブロック	51	101	688	305	407	21
第10ブロック	17	14	425	175	223	195
第11ブロック	317	104	879	351	573	51
第12ブロック	12	38	467	87	239	47
第13ブロック	—	34	468	46	270	117
第14ブロック	34	73	326	149	320	44
第15ブロック	36	76	496	105	190	7

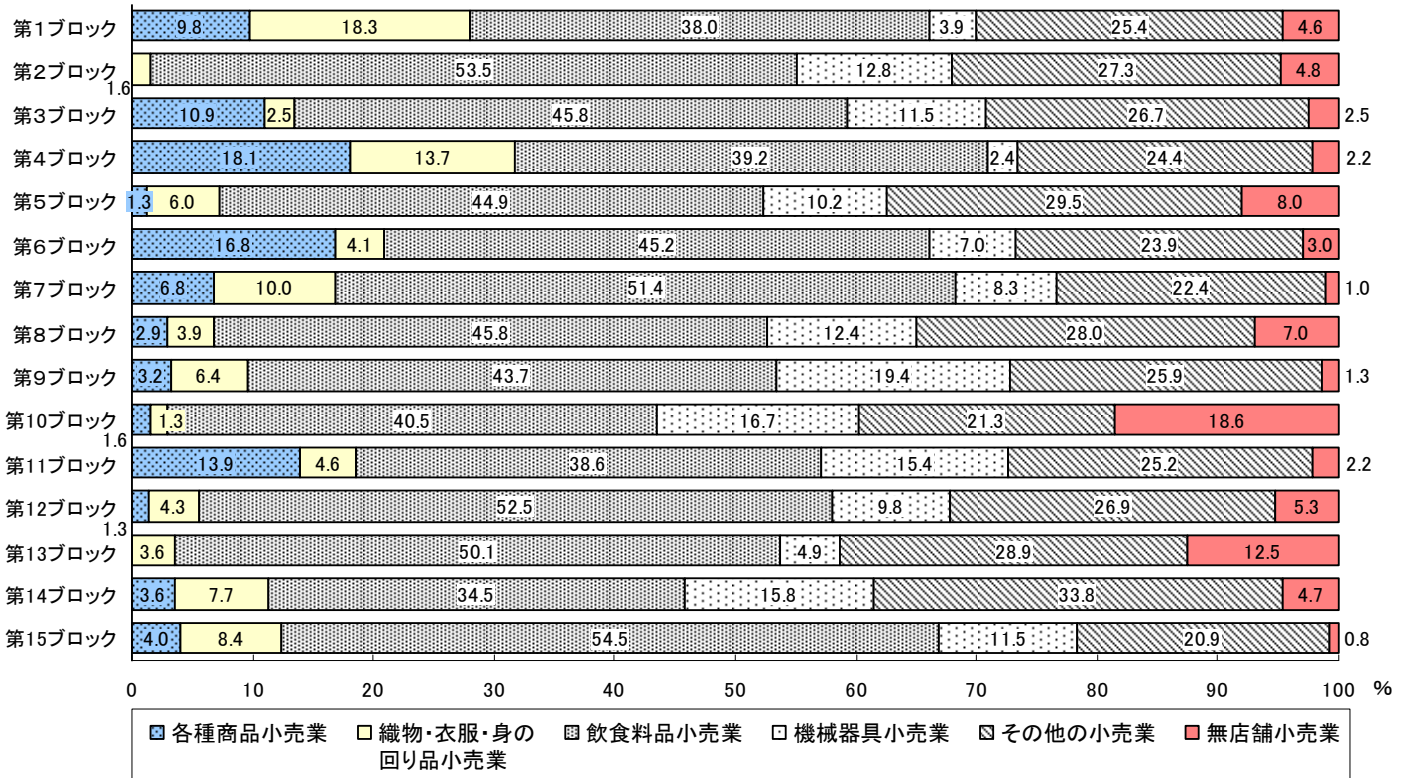

## 第6 小売業業態別集計

### 1 業態別状況

#### (1) 業態別の事業所数

- 業態別事業所数は「専門店」が全体の5割以上を占めている。

業態別に事業所数をみると、「専門店」が1,893事業所（構成比58.3%）で最も多く、次いで「中心店」が615事業所（同19.0%）となっており、これら2つの業態で77.3%と8割近くを占めている。次いで「その他のスーパー」244事業所（構成比7.5%）、「コンビニエンスストア」170事業所（同5.2%）、「専門スーパー」118事業所（同3.6%）、「無店舗販売」98事業所（同3.0%）の順となっている。

経営組織別にみると、法人経営事業所が55.9%、個人経営事業所が44.1%である。

個人経営事業所の割合が大きいのは、「専門店」（構成比49.4%）、次いで「中心店」（同49.3%）の順となっており、なかでも「食料品専門店」（同68.7%）及び「食料品中心店」（同64.8%）は、割合はともに6割を超えている。

一方、法人経営事業所の割合が大きいのは、「百貨店」、「総合スーパー」、「家電大型専門店」（構成比100%）、「専門スーパー」（同98.3%）、「広義ドラッグストア」（同91.3%）となっている。

図33 業態別 事業所数の構成比



表29 業態別 事業所数

	実数	構成比 %
総数	3,245	100.0
百貨店	1	0.0
総合スーパー	6	0.2
大型総合スーパー	4	0.1
中型総合スーパー	2	0.1
専門スーパー	118	3.6
衣料品スーパー	27	0.8
食料品スーパー	69	2.1
住関連スーパー	22	0.7
うちホームセンター	10	0.3
コンビニエンスストア	170	5.2
うち終日営業店	151	4.7
広義ドラッグストア	92	2.8
うちドラッグストア	70	2.2
その他のスーパー	244	7.5
うち各種商品取扱店	3	0.1
専門店	1,893	58.3
衣料品専門店	227	7.0
食料品専門店	511	15.7
住関連専門店	1,155	35.6
家電大型専門店	6	0.2
中心店	615	19.0
衣料品中心店	145	4.5
食料品中心店	179	5.5
住関連中心店	291	9.0
その他の小売店	2	0.1
うち各種商品取扱店	2	0.1
無店舗販売	98	3.0
うち通信・カタログ販売、インターネット販売	32	1.0



図 34 業態別 経営組織別 事業所数の構成比

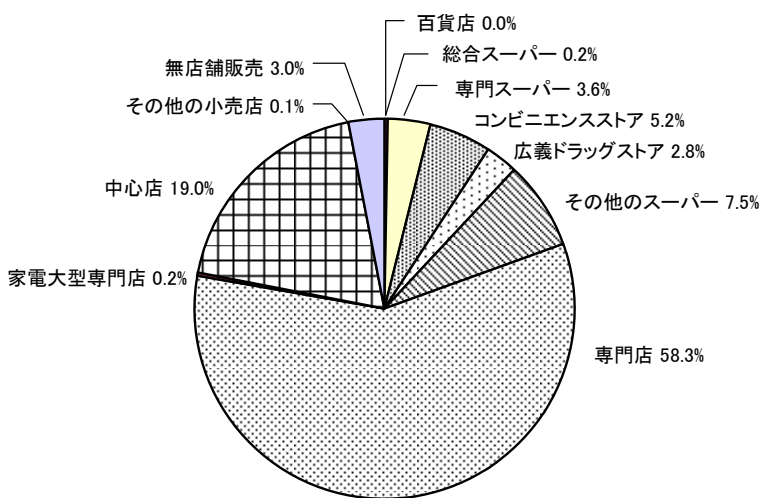

表 30 業態別 経営組織別 事業所数

	事業所数			経営組織別構成比		
	総数	法人	個人	総数	法人	個人
総数	3,245	1,815	1,430	%	%	%
百貨店	1	1	-	100.0	100.0	-
総合スーパー	6	6	-	100.0	100.0	-
大型総合スーパー	4	4	-	100.0	100.0	-
中型総合スーパー	2	2	-	100.0	100.0	-
専門スーパー	118	116	2	100.0	98.3	1.7
衣料品スーパー	27	26	1	100.0	96.3	3.7
食料品スーパー	69	69	-	100.0	100.0	-
住関連スーパー	22	21	1	100.0	95.5	4.5
うちホームセンター	10	10	-	100.0	100.0	-
コンビニエンスストア	170	125	45	100.0	73.5	26.5
うち終日営業店	151	109	42	100.0	72.2	27.8
広義ドラッグストア	92	84	8	100.0	91.3	8.7
うちドラッグストア	70	64	6	100.0	91.4	8.6
その他のスーパー	244	139	105	100.0	57.0	43.0
うち各種商品取扱店	3	3	-	100.0	100.0	-
専門店	1,893	957	936	100.0	50.6	49.4
衣料品専門店	227	124	103	100.0	54.6	45.4
食料品専門店	511	160	351	100.0	31.3	68.7
住関連専門店	1,155	673	482	100.0	58.3	41.7
家電大型専門店	6	6	-	100.0	100.0	-
中心店	615	312	303	100.0	50.7	49.3
衣料品中心店	145	89	56	100.0	61.4	38.6
食料品中心店	179	63	116	100.0	35.2	64.8
住関連中心店	291	160	131	100.0	55.0	45.0
その他の小売店	2	2	-	100.0	100.0	-
うち各種商品取扱店	2	2	-	100.0	100.0	-
無店舗販売	98	67	31	100.0	68.4	31.6
うち通信・カタログ販売、インターネット販売	32	27	5	100.0	84.4	15.6

注)「個人」には「法人でない団体」を含む

(2) 業態別の従業者数

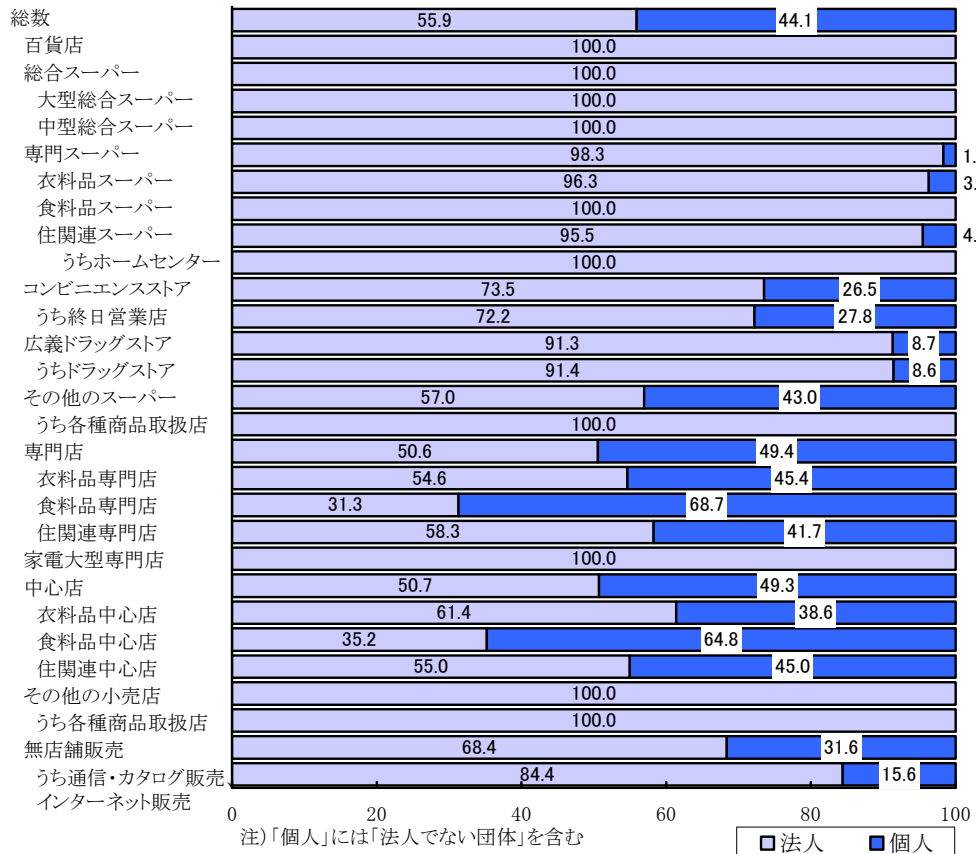
- 業態別従業者数は「専門店」が全体の約3割

従業者数を業態別にみると、「専門店」が8,029人（構成比33.3%）と最も多くなっている。次いで「専門スーパー」4,812人（同20.0%）、「コンビニエンスストア」2,900人（同12.0%）、「中心店」2,532人（同10.5%）の順となっている。

図 35 業態別 従業者数の構成比



表 31 業態別 従業者数

	実数		構成比	
	人			%
総数	24,096		100.0	
百貨店	269		1.1	
総合スーパー	1,413		5.9	
大型総合スーパー	1,159		4.8	
中型総合スーパー	254		1.1	
専門スーパー	4,812		20.0	
衣料品スーパー	507		2.1	
食料品スーパー	3,626		15.0	
住関連スーパー	679		2.8	
うちホームセンター	555		2.3	
コンビニエンスストア	2,900		12.0	
うち終日営業店	2,719		11.3	
広義ドラッグストア	1,155		4.8	
うちドラッグストア	781		3.2	
その他のスーパー	1,748		7.3	
うち各種商品取扱店	77		0.3	
専門店	8,029		33.3	
衣料品専門店	692		2.9	
食料品専門店	1,845		7.7	
住関連専門店	5,492		22.8	
家電大型専門店	233		1.0	
中心店	2,532		10.5	
衣料品中心店	635		2.6	
食料品中心店	724		3.0	
住関連中心店	1,173		4.9	
その他の小売店	13		0.1	
うち各種商品取扱店	13		0.1	
無店舗販売	992		4.1	
うち通信・カタログ販売、インターネット販売	368		1.5	

(3) 業態別の年間商品販売額

・ 業態別年間商品販売額は「専門店」が全体の約3割

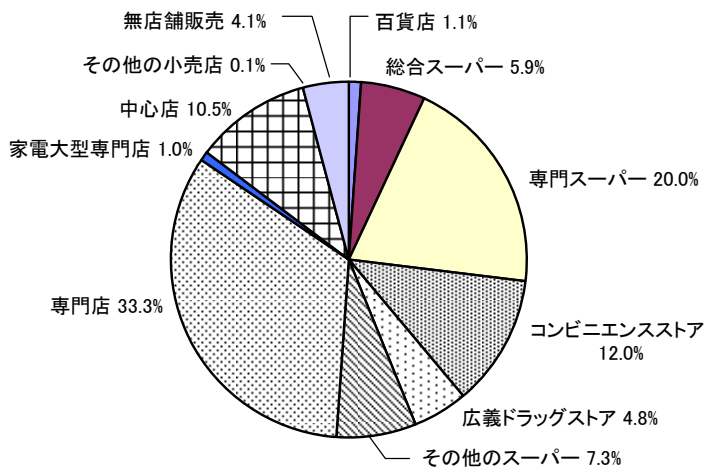
年間商品販売額を業態別にみると、「専門店」が1,621億17百万円（構成比32.1%）で最も高く、次いで「専門スーパー」1,019億71百万円（同20.2%）、「中心店」492億79百万円（同9.8%）の順となっている。

図36 業態別 年間商品販売額の構成比

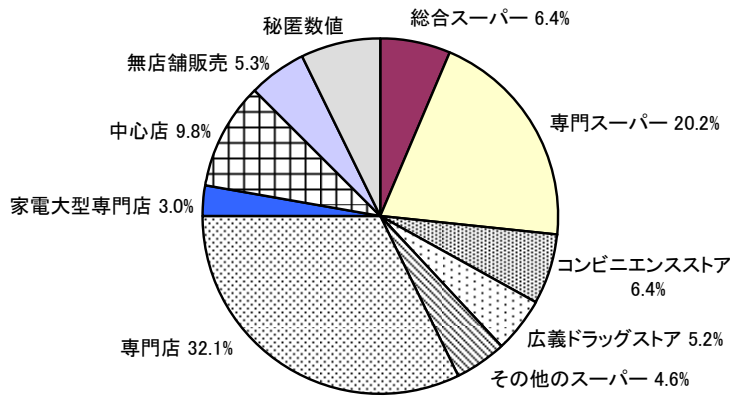

注)百貨店、その他の小売店は秘匿数値となっている。

表32 業態別 年間商品販売額

	実数		構成比	
	百万円			%
総数	504,967		100.0	
百貨店	X		X	
総合スーパー	32,188		6.4	
大型総合スーパー	X		X	
中型総合スーパー	X		X	
専門スーパー	101,971		20.2	
衣料品スーパー	8,853		1.8	
食料品スーパー	75,426		14.9	
住関連スーパー	17,692		3.5	
うちホームセンター	15,103		3.0	
コンビニエンスストア	32,260		6.4	
うち終日営業店	30,087		6.0	
広義ドラッグストア	26,370		5.2	
うちドラッグストア	19,198		3.8	
その他のスーパー	23,312		4.6	
うち各種商品取扱店	2,077		0.4	
専門店	162,117		32.1	
衣料品専門店	9,212		1.8	
食料品専門店	20,163		4.0	
住関連専門店	132,742		26.3	
家電大型専門店	15,035		3.0	
中心店	49,279		9.8	
衣料品中心店	11,334		2.2	
食料品中心店	11,239		2.2	
住関連中心店	26,706		5.3	
その他の小売店	X		X	
うち各種商品取扱店	X		X	
無店舗販売	26,532		5.3	
うち通信・カタログ販売、インターネット販売	10,464		2.1	

(4) 業態別の売場面積

- ・ 「専門スーパー」「専門店」「総合スーパー」で全体の売場面積の約6割を占めている。

売場面積を業態別にみると、「専門スーパー」が12万5,922㎡（構成比29.1%）で最も広く、次いで「専門店」が9万2,769㎡（同21.4%）、「総合スーパー」が4万5,052㎡（同10.4%）の順となっており、これら3業態で全体の約6割を占めている。

図37 業態別 売場面積の構成比

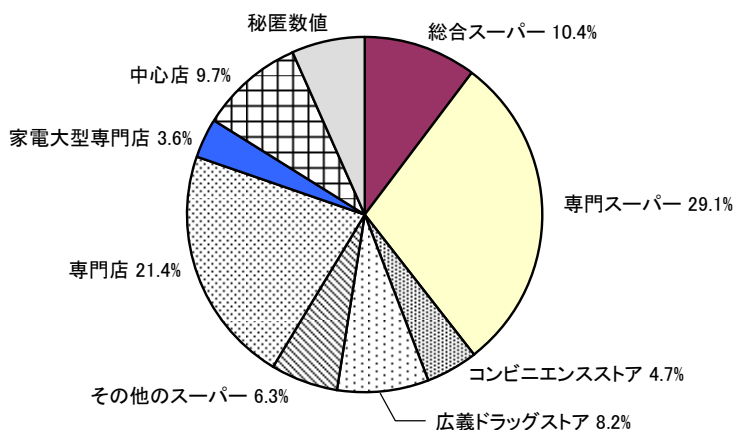

注)百貨店、その他の小売店は秘匿数値となっている。

表33 業態別 売場面積

	実数		構成比 (%)
	㎡		
総数	433,008		100.0
百貨店	X		X
総合スーパー	45,052		10.4
大型総合スーパー	X		X
中型総合スーパー	X		X
専門スーパー	125,922		29.1
衣料品スーパー	20,315		4.7
食料品スーパー	72,725		16.8
住関連スーパー	32,882		7.6
うちホームセンター	28,122		6.5
コンビニエンスストア	20,528		4.7
うち終日営業店	19,103		4.4
広義ドラッグストア	35,539		8.2
うちドラッグストア	21,724		5.0
その他のスーパー	27,263		6.3
うち各種商品取扱店	2,006		0.5
専門店	92,769		21.4
衣料品専門店	14,199		3.3
食料品専門店	15,976		3.7
住関連専門店	62,594		14.5
家電大型専門店	15,760		3.6
中心店	41,884		9.7
衣料品中心店	16,465		3.8
食料品中心店	8,666		2.0
住関連中心店	16,753		3.9
その他の小売店	X		X
うち各種商品取扱店	X		X
無店舗販売	-		-
うち通信・カタログ販売、インターネット販売	-		-

## (5) 単位当たりの年間商品販売額

- 1 事業所当たりの年間商品販売額は総合スーパー（53 億 6,467 万円）、従業者 1 人当たりの年間商品販売額は家電大型専門店（7,555 万円）、売場面積 1 m<sup>2</sup>当たりの年間商品販売額はコンビニエンスストア（157 万円）が最も多い。

1 事業所当たりの年間商品販売額を業態別にみると、「総合スーパー」が 53 億 6,467 万円と最も多く、次いで「家電大型専門店」25 億 578 万円、「専門スーパー」8 億 6,416 万円の順となっている。

従業者 1 人当たりの年間商品販売額を業態別にみると、「家電大型専門店」が 7,555 万円と最も高く、次いで「専門スーパー」3,279 万円、「総合スーパー」3,122 万円、「無店舗販売」3,032 万円の順となっている。

売場面積 1 m<sup>2</sup>当たりの年間商品販売額を業態別にみると、「コンビニエンスストア」が 157 万円と最も多く、次いで、「専門店」97 万円、「家電大型専門店」95 万円、「その他のスーパー」86 万円の順となっている。

図 38 業態別 1 事業所当たりの年間商品販売額



図 39 業態別 従業者 1 人当たりの年間商品販売額



注) 従業者 1 人当たり年間商品販売額は、パート・アルバイト等は 8 時間換算値で算出されたもの。

図 40 業態別 売場面積 1㎡当たりの年間商品販売額

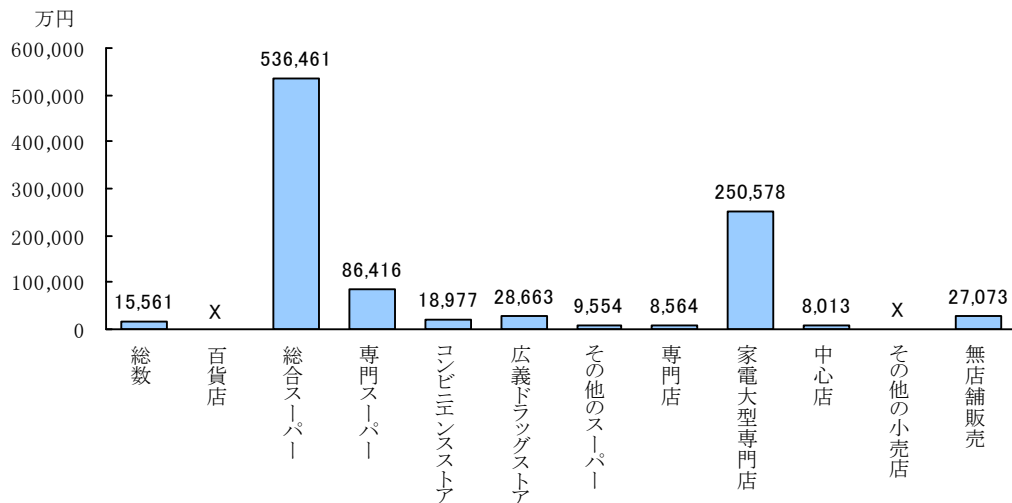
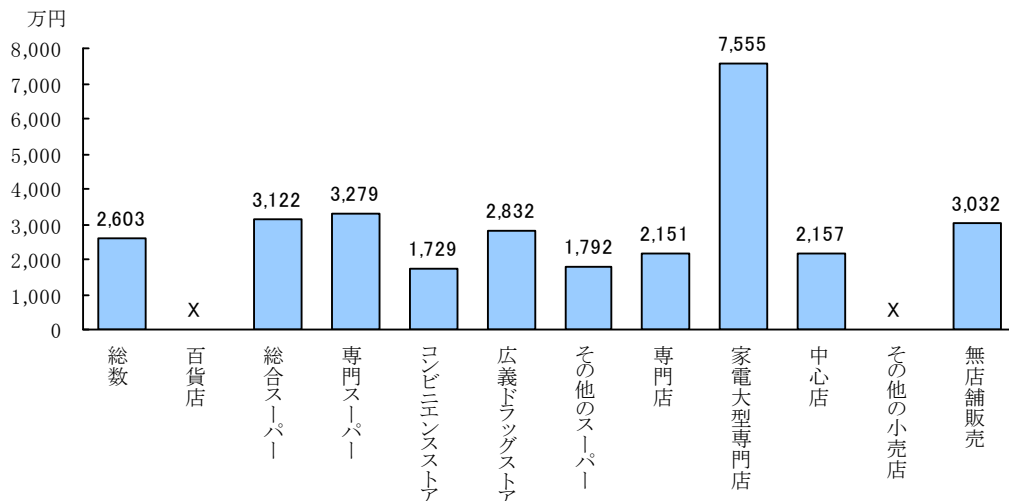
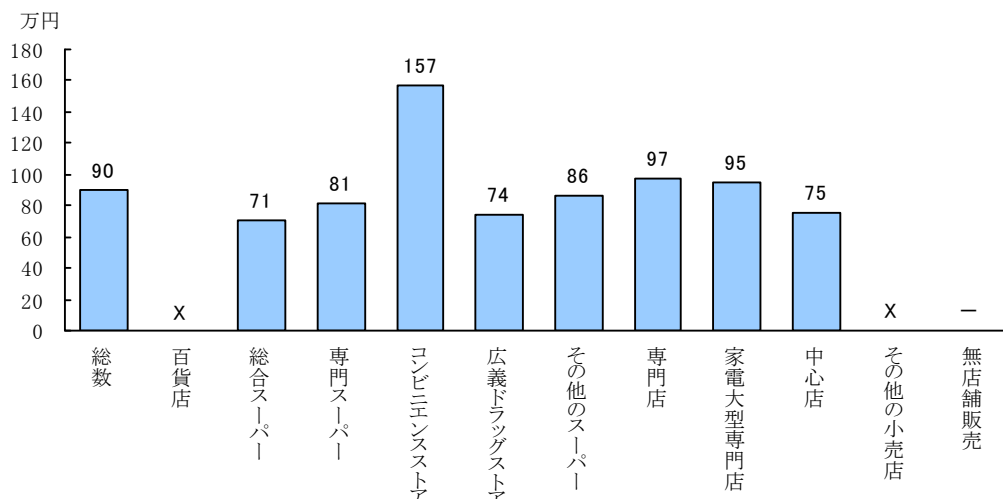

注) 売場面積 1㎡当たり年間商品販売額は、売場面積を持つ事業所についてのみ算出されたもの。

表 34 業態別 単位当たりの年間商品販売額

	単位当たり年間商品販売額		
	1事業所 当たり	従業者 1人当たり	売場面積 1㎡当たり
	万円	万円	万円
総数	15,561	2,603	90
百貨店	X	X	X
総合スーパー	536,461	3,122	71
大型総合スーパー	X	X	X
中型総合スーパー	X	X	X
専門スーパー	86,416	3,279	81
衣料品スーパー	32,788	2,522	44
食料品スーパー	109,313	3,348	104
住関連スーパー	80,417	3,496	54
うちホームセンター	151,031	3,804	54
コンビニエンスストア	18,977	1,729	157
うち終日営業店	19,925	1,714	157
広義ドラッグストア	28,663	2,832	74
うちドラッグストア	27,425	2,926	88
その他のスーパー	9,554	1,792	86
うち各種商品取扱店	69,238	3,010	104
専門店	8,564	2,151	97
衣料品専門店	4,058	1,410	64
食料品専門店	3,946	1,239	109
住関連専門店	11,493	2,531	101
家電大型専門店	250,578	7,555	95
中心店	8,013	2,157	75
衣料品中心店	7,817	1,941	62
食料品中心店	6,279	1,795	123
住関連中心店	9,177	2,487	62
その他の小売店	X	X	X
うち各種商品取扱店	X	X	X
無店舗販売	27,073	3,032	-
うち通信・カタログ販売、 インターネット販売	32,700	3,791	-

注) 従業者1人当たり年間商品販売額は、パート・アルバイト等は8時間換算値で算出されたもの。  
売場面積1㎡当たり年間商品販売額は、売場面積を持つ事業所についてのみ算出されたもの。

## 2 区部との比較

・ 「総合スーパー」、「専門スーパー」、「広義ドラッグストア」の区部に占める割合が大きい。

足立区の小売業が区部に占める割合は、事業所数は6.3%、従業者数は5.5%、年間商品販売額は4.1%、売場面積は6.8%となっている。

業態別に構成比をみると、事業所数、従業者数、年間商品販売額、売場面積いずれも、区部、足立区ともに「専門店」が最も大きな割合を占めており、足立区では従業者数、年間販売額及び売場面積において「専門スーパー」の割合も高い。

業態別に区部に占める割合をみると、足立区は「総合スーパー」、「専門スーパー」、「広義ドラッグストア」で、区部に占める割合が事業所数、従業者数、年間販売額、売場面積いずれも高くなっている。

図41 業態別 事業所数、従業者数、年間商品販売額及び売場面積の構成比



表 35 業態別 区部に占める足立区の割合

	事業所数					従業者数				
	区部	構成比	足立区	構成比	区部に占める割合	区部	構成比	足立区	構成比	区部に占める割合
		%		%	%	人	%	人	%	%
総数	51,900	100.0	3,245	100.0	6.3	439,000	100.0	24,096	100.0	5.5
百貨店	15	0.0	1	0.0	6.7	11,956	2.7	269	1.1	2.2
総合スーパー	65	0.1	6	0.2	9.2	13,980	3.2	1,413	5.9	10.1
専門スーパー	1,263	2.4	118	3.6	9.3	56,788	12.9	4,812	20.0	8.5
コンビニエンスストア	3,257	6.3	170	5.2	5.2	53,038	12.1	2,900	12.0	5.5
広義ドラッグストア	1,266	2.4	92	2.8	7.3	14,887	3.4	1,155	4.8	7.8
その他のスーパー	3,408	6.6	244	7.5	7.2	30,819	7.0	1,748	7.3	5.7
専門店	30,925	59.6	1,893	58.3	6.1	160,827	36.6	8,029	33.3	5.0
家電大型専門店	83	0.2	6	0.2	7.2	6,392	1.5	233	1.0	3.6
中心店	9,901	19.1	615	19.0	6.2	67,233	15.3	2,532	10.5	3.8
その他の小売店	31	0.1	2	0.1	6.5	245	0.1	13	0.1	5.3
無店舗販売	1,686	3.2	98	3.0	5.8	22,835	5.2	992	4.1	4.3

	年間商品販売額					売場面積				
	区部	構成比	足立区	構成比	区部に占める割合	区部	構成比	足立区	構成比	区部に占める割合
	百万円	%	百万円	%	%	m <sup>2</sup>	%	m <sup>2</sup>	%	%
総数	12,403,656	100.0	504,967	100.0	4.1	6,369,636	100.0	433,008	100.0	6.8
百貨店	1,171,883	9.4	X	X	X	567,227	8.9	X	X	X
総合スーパー	361,182	2.9	32,188	6.4	8.9	440,191	6.9	45,052	10.4	10.2
専門スーパー	1,280,251	10.3	101,971	20.2	8.0	1,213,457	19.1	125,922	29.1	10.4
コンビニエンスストア	685,268	5.5	32,260	6.4	4.7	366,161	5.7	20,528	4.7	5.6
広義ドラッグストア	372,222	3.0	26,370	5.2	7.1	311,581	4.9	35,539	8.2	11.4
その他のスーパー	454,579	3.7	23,312	4.6	5.1	404,311	6.3	27,263	6.3	6.7
専門店	4,280,011	34.5	162,117	32.1	3.8	1,728,113	27.1	92,769	21.4	5.4
家電大型専門店	716,169	5.8	15,035	3.0	2.1	248,567	3.9	15,760	3.6	6.3
中心店	1,769,191	14.3	49,279	9.8	2.8	1,048,482	16.5	41,884	9.7	4.0
その他の小売店	57,876	0.5	X	X	X	41,546	0.7	X	X	X
無店舗販売	1,255,024	10.1	26,532	5.3	2.1	-	-	-	-	-

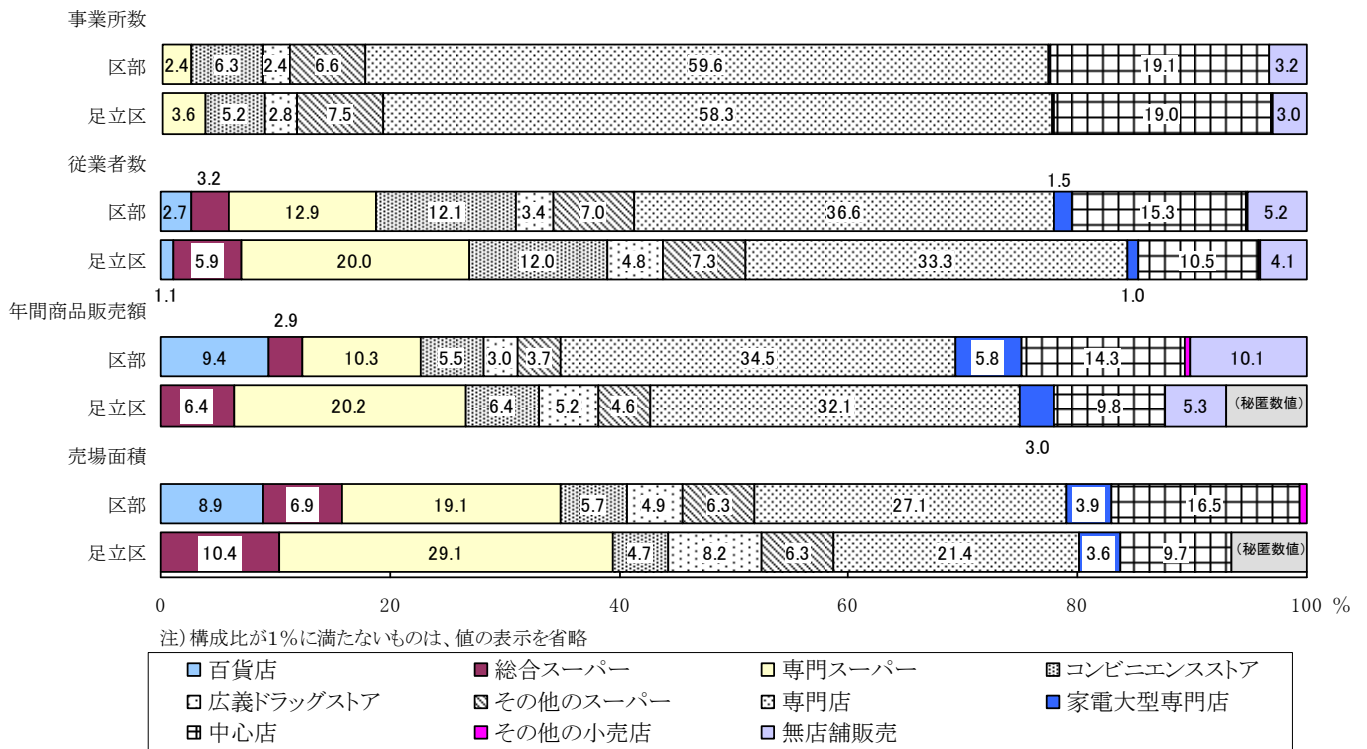

## 第7 立地環境特性地区別集計

### 1 立地環境特性地区別状況

- ・ 事業所数、従業者数、年間商品販売額、売場面積いずれも「商業集積地区」が最も多い。

#### (1) 立地環境特性地区別の事業所数

立地環境特性地区別にみると、「商業集積地区」が1,216事業所（構成比37.5%）と最も多く、次いで「住宅地区」925事業所（同28.5%）、「オフィス街地区」672事業所（同20.7%）、「工業地区」432事業所（同13.3%）の順となっている。

商業集積地区の内訳をみると、「住宅地背景型」682事業所（構成比56.1%）、「駅周辺型」534事業所（同43.9%）となっている。

図42 立地環境特性地区別 事業所数の構成比



表36 立地環境特性地区別 事業所数

立地環境特性地区	実数	構成比	
		総数	商業集積地区内訳
総数	3,245	100.0	-
商業集積地区	1,216	37.5	100.0
駅周辺型商業集積地区	534	16.5	43.9
市街地型商業集積地区	-	-	-
住宅地背景型商業集積地区	682	21.0	56.1
ロードサイド型商業集積地区	-	-	-
その他の商業集積地区	-	-	-
オフィス街地区	672	20.7	-
住宅地区	925	28.5	-
工業地区	432	13.3	-
その他地区	-	-	-

注) 商業集積地区内訳の値は、商業集積地区の値を100.0としたときの割合

(2) 立地環境特性地区別の従業者数

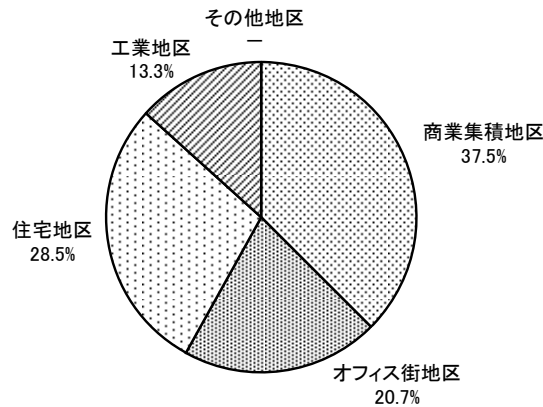
立地環境特性地区別にみると、「商業集積地区」が8,711人(構成比36.2%)と最も多く、次いで「住宅地区」6,850人(同28.4%)、「オフィス街地区」4,456人(同18.5%)、「工業地区」4,079人(同16.9%)の順となっている。

商業集積地区の内訳をみると、「駅周辺型」4,901人(構成比56.3%)、「住宅地背景型」3,810人(同43.7%)となっている。

図43 立地環境特性地区別 従業者数の構成比



表37 立地環境特性地区別 従業者数

立地環境特性地区	実数	構成比	
		総数	商業集積地区内訳
総数	人	%	%
商業集積地区	8,711	36.2	100.0
駅周辺型商業集積地区	4,901	20.3	56.3
市街地型商業集積地区	-	-	-
住宅地背景型商業集積地区	3,810	15.8	43.7
ロードサイド型商業集積地区	-	-	-
その他の商業集積地区	-	-	-
オフィス街地区	4,456	18.5	-
住宅地区	6,850	28.4	-
工業地区	4,079	16.9	-
その他地区	-	-	-

注) 商業集積地区内訳の値は、商業集積地区の値を100.0としたときの割合

## (3) 立地環境特性地区別の年間商品販売額

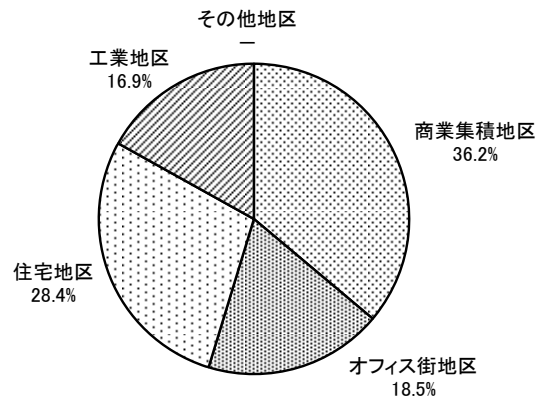
立地環境特性地区別にみると、「商業集積地区」が1,825億9百万円（構成比36.1%）と最も多く、次いで「住宅地区」1,352億52百万円（同26.8%）、「工業地区」1,155億75百万円（同22.9%）、「オフィス街地区」716億31百万円（同14.2%）の順となっている。

商業集積地区の内訳をみると、「駅周辺型」が1,219億15百万円（構成比66.8%）、「住宅地背景型」が605億94百万円（同33.2%）となっている。

図44 立地環境特性地区別 年間商品販売額の構成比



表38 立地環境特性地区別 年間商品販売額

立地環境特性地区	実数	構成比	
		総数	商業集積地区内訳
	百万円	%	%
総数	504,967	100.0	-
商業集積地区	182,509	36.1	100.0
駅周辺型商業集積地区	121,915	24.1	66.8
市街地型商業集積地区	-	-	-
住宅地背景型商業集積地区	60,594	12.0	33.2
ロードサイド型商業集積地区	-	-	-
その他の商業集積地区	-	-	-
オフィス街地区	71,631	14.2	-
住宅地区	135,252	26.8	-
工業地区	115,575	22.9	-
その他地区	-	-	-

注) 商業集積地区内訳の値は、商業集積地区の値を100.0としたときの割合

(4) 立地環境特性地区別の売場面積

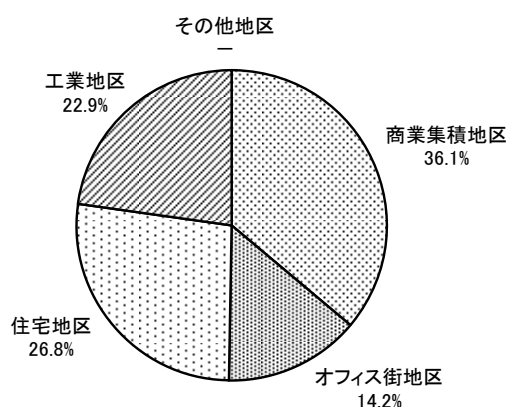
立地環境特性地区別にみると、「商業集積地区」が17万1,190㎡（構成比39.5%）と最も多く、次いで「住宅地区」11万9,460㎡（同27.6%）、「工業地区」7万9,618㎡（同18.4%）、「オフィス街地区」6万2,740㎡（同14.5%）となっている。

商業集積地区の内訳をみると、「駅周辺型」が10万4,611㎡（構成比61.1%）、「住宅地背景型」が6万6,579㎡（同38.9%）となっている。

図45 立地環境特性地区別 売場面積の構成比



表39 立地環境特性地区別 売場面積

立地環境特性地区	実数	構成比	
		総数	商業集積地区内訳
	㎡	%	%
総数	433,008	100.0	-
商業集積地区	171,190	39.5	100.0
駅周辺型商業集積地区	104,611	24.2	61.1
市街地型商業集積地区	-	-	-
住宅地背景型商業集積地区	66,579	15.4	38.9
ロードサイド型商業集積地区	-	-	-
その他の商業集積地区	-	-	-
オフィス街地区	62,740	14.5	-
住宅地区	119,460	27.6	-
工業地区	79,618	18.4	-
その他地区	-	-	-

注) 商業集積地区内訳の値は、商業集積地区の値を100.0としたときの割合

## 第8 商業集積地の概況

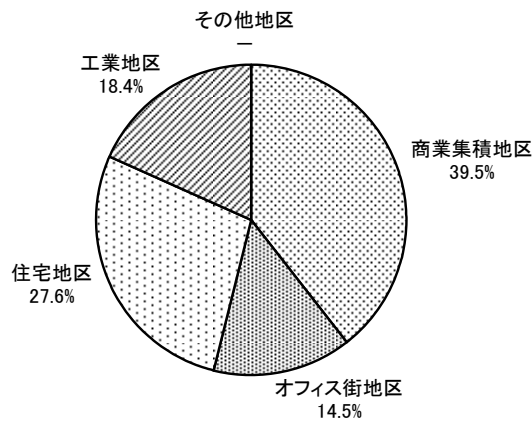
- ・ 商業集積地区では、4つの販売効率すべてが東京都、特別区を下回る。

足立区商業集積地区の立地環境特性区分としては、5つの類型のうち「駅周辺型商業集積地区」と「住宅地背景型商業集積地区」の2類型のみである。「駅周辺型商業集積地区」が商業集積地区の事業所数の約44%、従業者数の約56%、年間商品販売額の約67%、売場面積の約61%を占めている。

足立区内の商業集積地区は59であり、事業所数は1,216で小売業全体の37.5%を占める。商店街の従業者数は8,711人で小売業の36.2%、年間商品販売額は1,825億9百万円で36.1%、売場面積は17万1,190㎡で39.5%を占めている。

販売効率としては、1事業所当たりの年間商品販売額1億5,009万円、従業者1人当たりの年間商品販売額2,095万円、売場面積1㎡当たりの年間商品販売額107万円となっている。東京都、特別区と比べて低く、特に「住宅地背景型商業集積地区」で低いものとなっている。

表40 立地環境特性地区別 事業所数、就業者数、従業者数、年間商品販売額、売場面積及び販売効率（東京都、特別区、足立区）

立地環境特性	事業所数	就業者数	従業者数	年間商品販売額	売場面積	販売効率			
						1事業所当たりの年間商品販売額	就業者1人当たりの年間商品販売額	従業者1人当たりの年間商品販売額	売場面積1㎡当たりの年間商品販売額
		人	人	百万円	㎡	万円	万円	万円	万円
東京都計	69,956	655,995	613,203	15,855,062	9,687,256	22,664	2,417	2,586	164
10 商業集積地区	40,717	386,009	354,828	9,192,888	6,285,463	22,578	2,382	2,591	146
11 駅周辺型商業集積地区	24,500	254,005	228,431	5,991,480	4,103,434	24,455	2,359	2,623	146
12 市街地型商業集積地区	4,474	45,978	43,824	1,492,293	719,340	33,355	3,246	3,405	207
13 住宅地背景型商業集積地区	9,812	64,851	62,396	1,264,752	982,279	12,890	1,950	2,027	129
14 ロードサイド型商業集積地区	1,368	17,515	16,743	375,855	404,533	27,475	2,146	2,245	93
15 その他の商業集積地区	563	3,660	3,434	68,507	75,877	12,168	1,872	1,995	90
特別区計	52,011	475,959	440,222	12,430,247	6,382,852	23,899	2,612	2,824	195
10 商業集積地区	31,640	291,684	264,036	7,347,111	4,353,331	23,221	2,519	2,783	169
11 駅周辺型商業集積地区	18,286	187,648	164,512	4,674,385	2,786,634	25,563	2,491	2,841	168
12 市街地型商業集積地区	3,974	41,106	39,225	1,396,068	598,297	35,130	3,396	3,559	233
13 住宅地背景型商業集積地区	8,089	50,295	48,267	1,022,238	696,549	12,637	2,032	2,118	147
14 ロードサイド型商業集積地区	782	9,416	9,022	192,271	200,053	24,587	2,042	2,131	96
15 その他の商業集積地区	509	3,219	3,010	62,149	71,798	12,210	1,931	2,065	87
足立区計	3,245	25,199	24,096	504,967	433,008	15,561	2,004	2,096	117
10 商業集積地区	1,216	9,111	8,711	182,509	171,190	15,009	2,003	2,095	107
11 駅周辺型商業集積地区	534	5,218	4,901	121,915	104,611	22,831	2,336	2,488	117
12 市街地型商業集積地区	-	-	-	-	-	-	-	-	-
13 住宅地背景型商業集積地区	682	3,893	3,810	60,594	66,579	8,885	1,556	1,590	91
14 ロードサイド型商業集積地区	-	-	-	-	-	-	-	-	-
15 その他の商業集積地区	-	-	-	-	-	-	-	-	-
足立区 構成比	%	%	%	%	%				
10 商業集積地区	100.0	100.0	100.0	100.0	100.0	-	-	-	-
11 駅周辺型商業集積地区	43.9	57.3	56.3	66.8	61.1	-	-	-	-
13 住宅地背景型商業集積地区	56.1	42.7	43.7	33.2	38.9	-	-	-	-

表 41 商業集積地区別 事業所数、大規模小売店舗内事業所数、従業者数、  
年間商品販売額及び売場面積

商業集積地区名		商業集積地区細分	事業所数	うち大規模小売店舗内小売事業所	従業者数	年間商品販売額	売場面積
					人	百万円	m <sup>2</sup>
小売業			3,245	334	24,096	504,967	433,008
商業集積地区総数			1,216	258	8,711	182,509	171,190
商業集積地区総数÷小売業(%)			37.5	77.2	36.2	36.1	39.5
地区	11 駅周辺型商業集積地区	11	534	212	4,901	121,915	104,611
細分	13 住宅地背景型商業集積地区	13	682	46	3,810	60,594	66,579
001	千住旭町商店街	11	52	-	210	2,599	2,788
002	かもん宿商店街	13	6	-	26	194	120
004	千住ニコニコ商店会	13	6	-	15	186	171
006	五反野駅周辺	11	25	2	135	2,108	2,460
007	関原銀座会	13	29	-	83	757	1,065
008	関原不動商店街	13	37	-	107	556	1,098
009	本木中央通り商店会	13	28	-	87	1,160	1,187
010	西新井大師商栄会	11	31	1	120	1,238	2,001
011	西新井三栄商店会	13	6	-	18	142	203
012	西新井中央商店会	13	16	1	58	1,092	2,516
013	西新井駅前商店会	11	13	-	50	632	545
014	足立中央梅島商店街	13	16	-	69	567	582
015	梅島駅前通り商店街	11	43	2	490	5,945	4,728
016	江北	13	31	-	97	530	1,194
017	竹ノ塚駅西口	11	26	-	96	1,154	1,545
018	竹ノ塚駅東口	11	59	14	750	12,700	18,432
021	佐野2丁目	13	28	-	147	2,215	1,509
022	東和銀座商店街	13	21	-	85	1,215	1,109
023	綾瀬4丁目	11	9	-	35	370	611
024	綾瀬1丁目	11	13	-	40	489	618
026	千住東町商店会	13	9	-	40	339	446
027	青井兵和通り商店街	13	20	-	94	1,161	1,097
028	梅田神明宮通り商店会	13	8	-	24	153	780
031	東和中央商店街	13	4	-	24	170	151
032	綾瀬2丁目	11	10	-	80	1,593	875
033	柳原商店街	13	17	-	56	917	881
034	千住緑町商店会	13	13	-	39	392	583
035	千住龍田町	13	22	-	152	5,926	873
037	新田商店街	13	16	-	93	2,125	712
038	北千住昭和会	13	10	-	21	94	407
039	千住いろは通り商店会	13	7	-	33	209	310
042	五反野ふれあい通り	13	27	-	84	1,124	1,788
043	小台商進会	13	7	-	16	188	159
044	北千住駅西口美観商店街	11	23	1	279	6,045	6,779
050	千代田商店街	13	15	-	34	282	853
051	梅田一丁目商店会	13	7	-	16	46	412
052	関三通り商店街	13	21	-	75	867	843
053	興野銀座会	13	8	-	45	403	281
054	大師銀座商店街	13	7	-	16	284	663
055	興野バス通り商店会	13	15	1	196	4,185	4,078
056	西新井駅ビル	11	24	23	250	4,254	4,848
057	江北仲通り商店会	13	12	-	26	188	673
060	竹の塚ショッピングセンター	13	6	-	17	310	337
063	しょうぶ沼公園商店街	11	8	-	68	4,964	317
064	綾瀬5丁目商店街	13	10	-	18	72	294
065	サンアヤセ商店街	11	21	8	264	4,408	4,612
066	ルミネ北千住店	11	169	153	1,717	67,037	43,875
068	柳原商栄会	13	12	-	52	426	546
069	ミリオン通り商店街	13	7	-	14	55	163
072	北千住サンロード商店街	13	22	-	83	1,333	800
074	千住本町商店街	13	44	1	396	5,406	6,587
075	北千住サービス会	13	16	1	92	1,386	956
076	サンポップアヤセ	11	8	8	317	6,379	9,577
078	サンロード商店街	13	9	-	28	225	344
079	サンロード宿場通り商店街	13	19	-	38	191	412
080	アリオ西新井	13	42	40	830	16,187	18,963
081	舎人団地前商店街	13	14	1	99	1,162	1,586
082	東保木間商店会	13	6	-	131	2,812	2,028
083	大谷田三丁目商店会	13	6	1	136	3,361	6,819

## 第9 区部からみた足立区商業の概況

### 1 卸売業

- ・ 足立区は区部で商店数第7位、従業者数第13位、年間商品販売額第14位に位置する。

#### (1) 事業所数

区別にみると、中央区が4,723事業所（構成比14.7%）と最も多く、次いで台東区3,325事業所（同10.4%）、千代田区2,887事業所（同9.0%）、港区2,438事業所（同7.6%）、大田区1,641事業所（同5.1%）の順となっており、上位5区で区部の46.8%を占めている。足立区は、1,404事業所（同4.4%）で、区部第7位に位置している。

図46 地域別 卸売業事業所数



表42 地域別 卸売業事業所数

区部	事業所数	
	事業所数	構成比 %
区部	32,056	100.0
千代田区	2,887	9.0
中央区	4,723	14.7
港区	2,438	7.6
新宿区	1,238	3.9
文京区	1,005	3.1
台東区	3,325	10.4
墨田区	1,423	4.4
江東区	1,201	3.7
品川区	1,295	4.0
目黒区	500	1.6
大田区	1,641	5.1
世田谷区	853	2.7
渋谷区	1,332	4.2
中野区	436	1.4
杉並区	634	2.0
豊島区	856	2.7
北区	642	2.0
荒川区	609	1.9
板橋区	830	2.6
練馬区	883	2.8
足立区	1,404	4.4
葛飾区	835	2.6
江戸川区	1,057	3.3
境界未定地域	9	0.0

(2) 従業者数

区別にみると、中央区が12万2,471人（構成比18.9%）、次いで千代田区9万9,022人（同15.3%）、港区9万7,611人（同15.1%）の順となっており、上位3区（都心3区）で区部の5割近くを占める。足立区は、1万1,191人（同1.7%）で第13位に位置している。

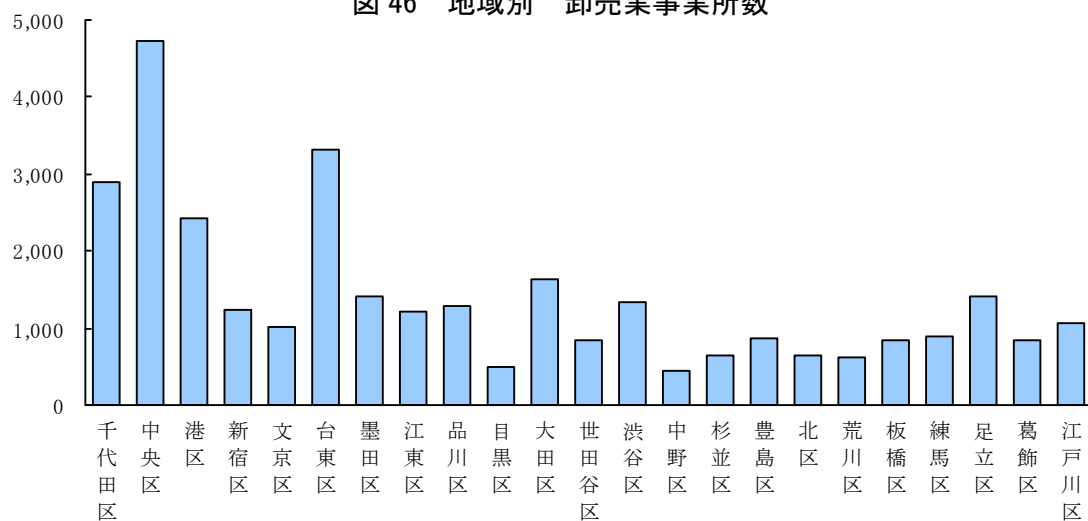
図47 地域別 卸売業従業者数



表43 地域別 卸売業従業者数

区	従業者数	
	人	%
区部	647,497	100.0
千代田区	99,022	15.3
中央区	122,471	18.9
港区	97,611	15.1
新宿区	30,989	4.8
文京区	20,466	3.2
台東区	40,572	6.3
墨田区	17,467	2.7
江東区	26,777	4.1
品川区	38,428	5.9
目黒区	8,398	1.3
大田区	28,774	4.4
世田谷区	8,921	1.4
渋谷区	30,624	4.7
中野区	6,079	0.9
杉並区	5,770	0.9
豊島区	12,550	1.9
北区	5,722	0.9
荒川区	5,857	0.9
板橋区	9,657	1.5
練馬区	6,453	1.0
足立区	11,191	1.7
葛飾区	5,448	0.8
江戸川区	8,141	1.3
境界未定地域	109	0.0

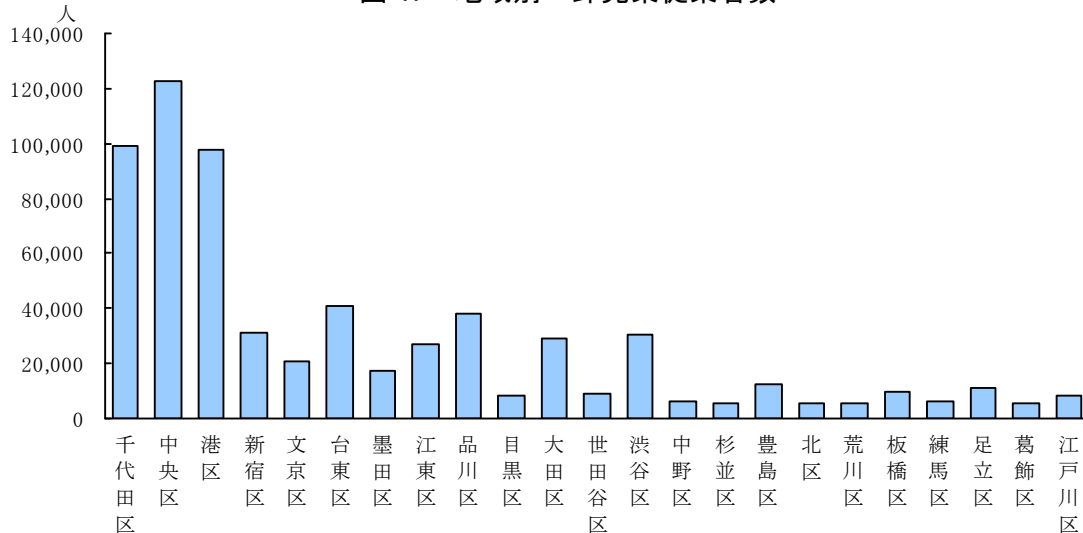

(3) 年間商品販売額

区別にみると、千代田区が50兆7,958億45百万円（構成比34.1%）、次いで港区31兆7,264億43百万円（同21.3%）、中央区26兆6,532億85百万円（同17.9%）と上位（都心）3区で全体の7割を超えている。足立区は、7,792億28百万円（同0.5%）で第14位に位置している。

図48 地域別 卸売業年間商品販売額



表44 地域別 卸売業年間商品販売額

区	年間商品販売額	
	百万円	構成比 %
区部	148,977,459	100.0
千代田区	50,795,845	34.1
中央区	26,653,285	17.9
港区	31,726,443	21.3
新宿区	3,884,099	2.6
文京区	2,103,322	1.4
台東区	3,933,375	2.6
墨田区	2,540,775	1.7
江東区	2,832,105	1.9
品川区	8,233,228	5.5
目黒区	786,437	0.5
大田区	5,152,643	3.5
世田谷区	593,786	0.4
渋谷区	3,659,823	2.5
中野区	515,707	0.3
杉並区	629,988	0.4
豊島区	1,071,212	0.7
北区	669,027	0.4
荒川区	389,453	0.3
板橋区	709,208	0.5
練馬区	459,549	0.3
足立区	779,228	0.5
葛飾区	330,222	0.2
江戸川区	512,542	0.3
境界未定地域	16,157	0.0

## 2 小売業

- ・ 足立区は区部で事業所数第3位、従業者数第6位、年間商品販売額第10位に位置する。
- ・ 足立区は販売効率（従業者1人当たりの年間商品販売額2,096万円）が第13位に位置する。
- ・ 足立区は区部の中で、販売規模が小さく販売効率は低い類型に位置している。
- ・ 足立区では全業態（11）のうち、事業所数は7つの業態で上位5位以内に入っている。

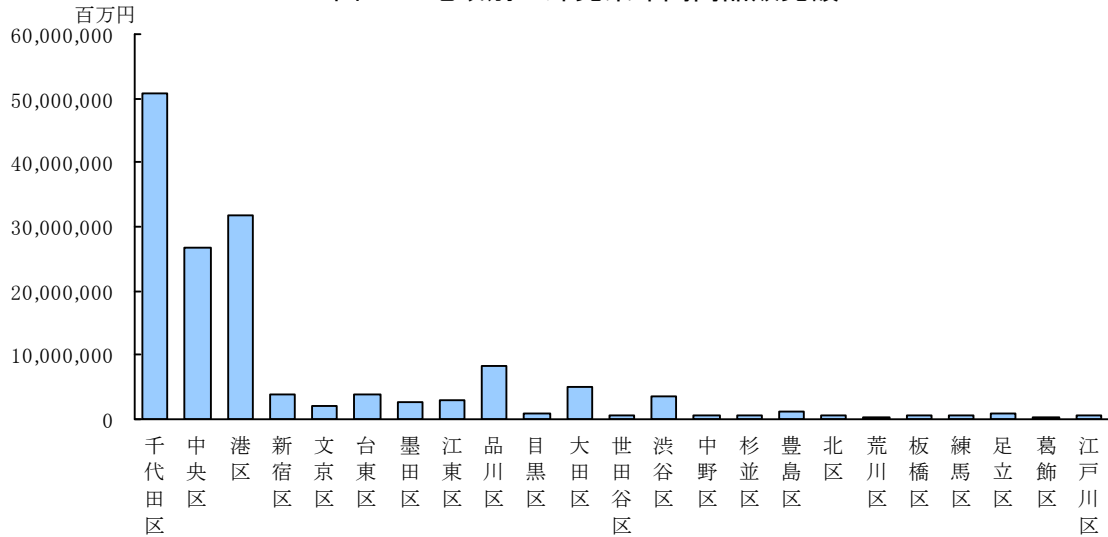
### （1）事業所数

区別にみると、世田谷区が3,715（構成比7.1%）で最も多く、次いで大田区3,428（同6.6%）、足立区3,245（同6.2%）は区部第3位に位置しており、上位3区が3,000事業所を超えている。



表45 地域別 小売業事業所数

区	事業所数	
	事業所数	構成比
区部	52,011	100.0
千代田区	2,325	4.5
中央区	2,180	4.2
港区	2,113	4.1
新宿区	2,744	5.3
文京区	1,189	2.3
台東区	2,647	5.1
墨田区	1,656	3.2
江東区	1,950	3.7
品川区	1,927	3.7
目黒区	1,502	2.9
大田区	3,428	6.6
世田谷区	3,715	7.1
渋谷区	2,660	5.1
中野区	1,445	2.8
杉並区	2,468	4.7
豊島区	2,225	4.3
北区	1,760	3.4
荒川区	1,207	2.3
板橋区	2,138	4.1
練馬区	2,481	4.8
足立区	3,245	6.2
葛飾区	2,318	4.5
江戸川区	2,577	5.0
境界未定地域	111	0.2

(2) 従業者数

区別にみると、新宿区が3万3,031人(構成比7.5%)で最も多く、次いで世田谷区2万8,958人(同6.6%)、渋谷区2万8,587人(同6.5%)、大田区2万6,023人(同5.9%)、中央区2万4,774人(同5.6%)の順となっている。足立区は2万4,096人(同5.5%)と区部第6位に位置している。

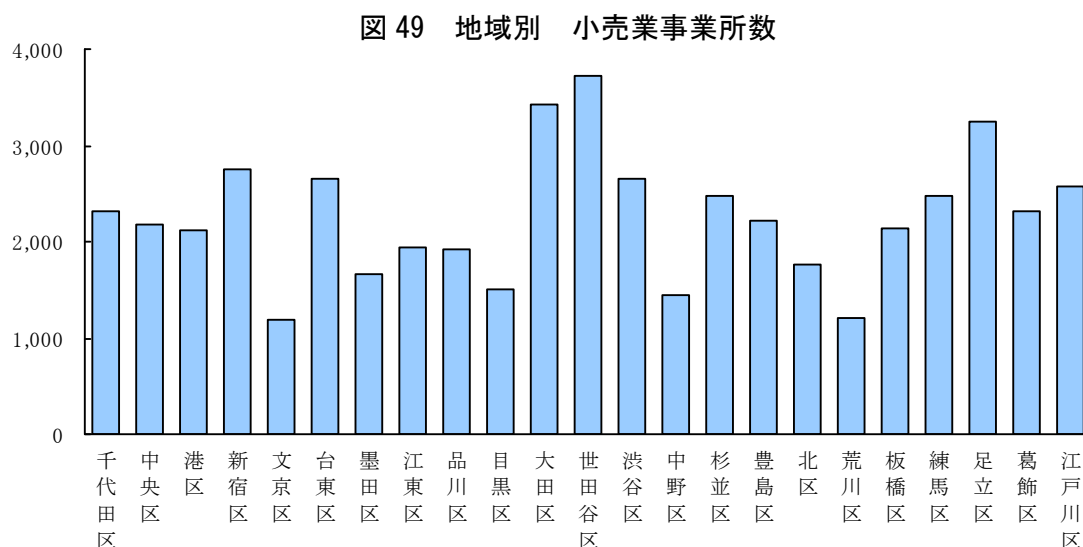
図 50 地域別 小売業従業者数



表 46 地域別 小売業従業者数

区	従業者数	
	人	%
区部	440,222	100.0
千代田区	22,738	5.2
中央区	24,774	5.6
港区	22,575	5.1
新宿区	33,031	7.5
文京区	7,538	1.7
台東区	15,793	3.6
墨田区	12,162	2.8
江東区	19,444	4.4
品川区	16,265	3.7
目黒区	10,754	2.4
大田区	26,023	5.9
世田谷区	28,958	6.6
渋谷区	28,587	6.5
中野区	10,292	2.3
杉並区	17,698	4.0
豊島区	22,661	5.1
北区	13,025	3.0
荒川区	6,957	1.6
板橋区	17,531	4.0
練馬区	21,025	4.8
足立区	24,096	5.5
葛飾区	15,946	3.6
江戸川区	21,127	4.8
境界未定地域	1,222	0.3

(3) 年間商品販売額

区別にみると、中央区が1兆5,038億94百万円（構成比12.1%）、新宿区が1兆3,215億70百万円（同10.6%）、渋谷区が1兆1,135億84百万円（同9.0%）の順となっており、この3区が1兆円を超えている。足立区は5,049億67百万円（同4.1%）で、区部第10位の位置にある。

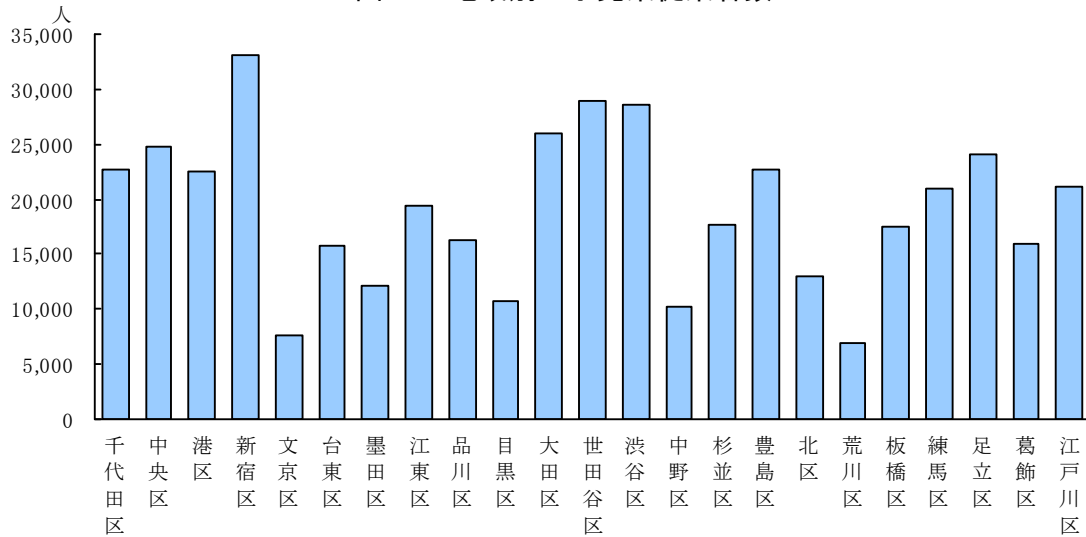
図51 地域別 小売業年間商品販売額



表47 地域別 小売業年間商品販売額

区	部	年間商品販売額	
		百万円	%
		12,430,247	100.0
千代田区		908,058	7.3
中央区		1,503,894	12.1
港区		845,709	6.8
新宿区		13,215,700	10.6
文京区		124,482	1.0
台東区		403,400	3.2
墨田区		254,501	2.0
江東区		530,531	4.3
品川区		430,631	3.5
目黒区		231,328	1.9
大田区		583,100	4.7
世田谷区		584,424	4.7
渋谷区		11,135,840	9.0
中野区		229,245	1.8
杉並区		315,444	2.5
豊島区		785,075	6.3
北区		177,378	1.4
荒川区		106,207	0.9
板橋区		341,037	2.7
練馬区		422,614	3.4
足立区		5,049,670	4.1
葛飾区		274,898	2.2
江戸川区		411,579	3.3
境界未定地域		26,592	0.2

## (4) 販売規模と販売効率

販売効率を1事業所当たりの年間商品販売額と従業者1人当たりの年間商品販売額で見ると、1事業所当たりの年間商品販売額は、中央区(6億8,986万円)が6億円を超え最も大きく、次いで新宿区(4億8,162万円)、渋谷区(4億1,864万円)、港区(4億0,024万円)が4億円を超えている。足立区は、1億5,561万円で第15位となっている。

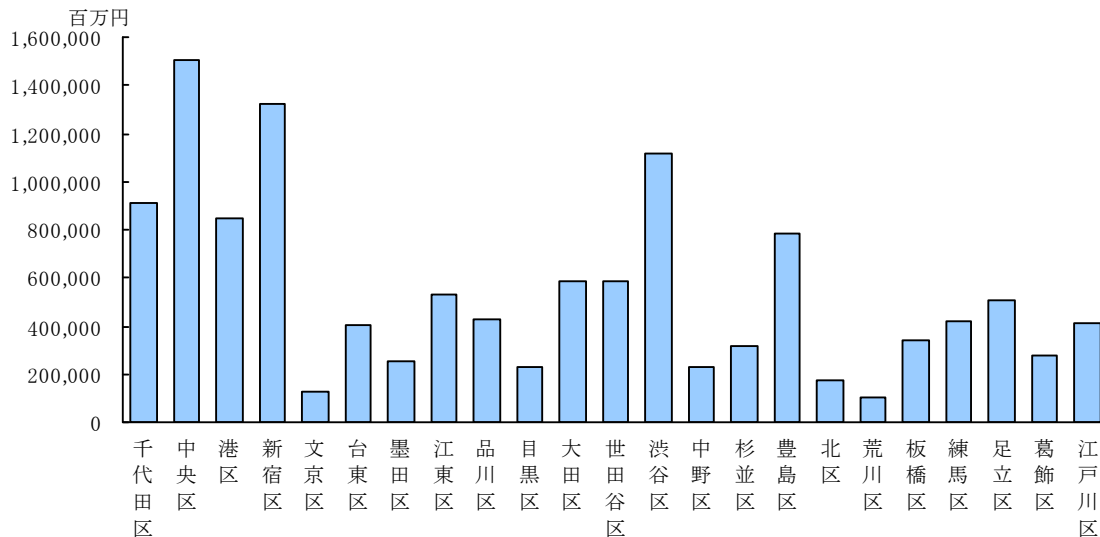
一方、従業者1人当たりの年間商品販売額では、中央区(6,070万円)、新宿区(4,001万円)、千代田区(3,994万円)、渋谷区(3,895万円)、港区(3,746万円)、豊島区(3,464万円)が3,000万円を超えている。足立区は、2,096万円で第13位となっている。

表48 地域別 1事業所当たりの年間商品販売額及び従業者1人当たりの年間商品販売額

地 域	1事業所当たりの 年間商品販売額	従業者1人当たりの 年間商品販売額
	万円	万円
区 部	23,899	2,824
千代田区	39,056	3,994
中央区	68,986	6,070
港区	40,024	3,746
新宿区	48,162	4,001
文京区	10,469	1,651
台東区	15,240	2,554
墨田区	15,368	2,093
江東区	27,207	2,729
品川区	22,347	2,648
目黒区	15,401	2,151
大田区	17,010	2,241
世田谷区	15,731	2,018
渋谷区	41,864	3,895
中野区	15,865	2,227
杉並区	12,781	1,782
豊島区	35,284	3,464
北区	10,078	1,362
荒川区	8,799	1,527
板橋区	15,951	1,945
練馬区	17,034	2,010
足立区	15,561	2,096
葛飾区	11,859	1,724
江戸川区	15,971	1,948
境界未定地域	23,957	2,176

I 結果の概説 第9 区部からみた足立区商業の概況

販売規模と販売効率の関係を年間商品販売額と従業者1人当たりの年間商品販売額との関係で分類してみると、図44のようになる。

- I. 年間商品販売額と従業者1人当たりの年間商品販売額がともに大きい。  
(販売規模は大きく販売効率は高い。)  
中央区、新宿区、千代田区、渋谷区、港区、豊島区、江東区
- II. 年間商品販売額は大きいに従業者1人当たりの年間商品販売額は小さい。  
(販売規模は大きい販売効率は低い。)  
世田谷区、大田区
- III. 年間商品販売額と従業者1人当たりの年間商品販売額がともに小さい。  
(販売規模が小さく販売効率は低い。)  
北区、荒川区、文京区、葛飾区、杉並区、板橋区、江戸川区、練馬区、墨田区、足立区、目黒区、中野区、台東区、境界未定地域
- IV. 年間商品販売額は小さいに従業者1人当たりの年間商品販売額は大きい。  
(販売規模は小さい販売効率は高い。)  
品川区

図52 地域別 販売規模と販売効率

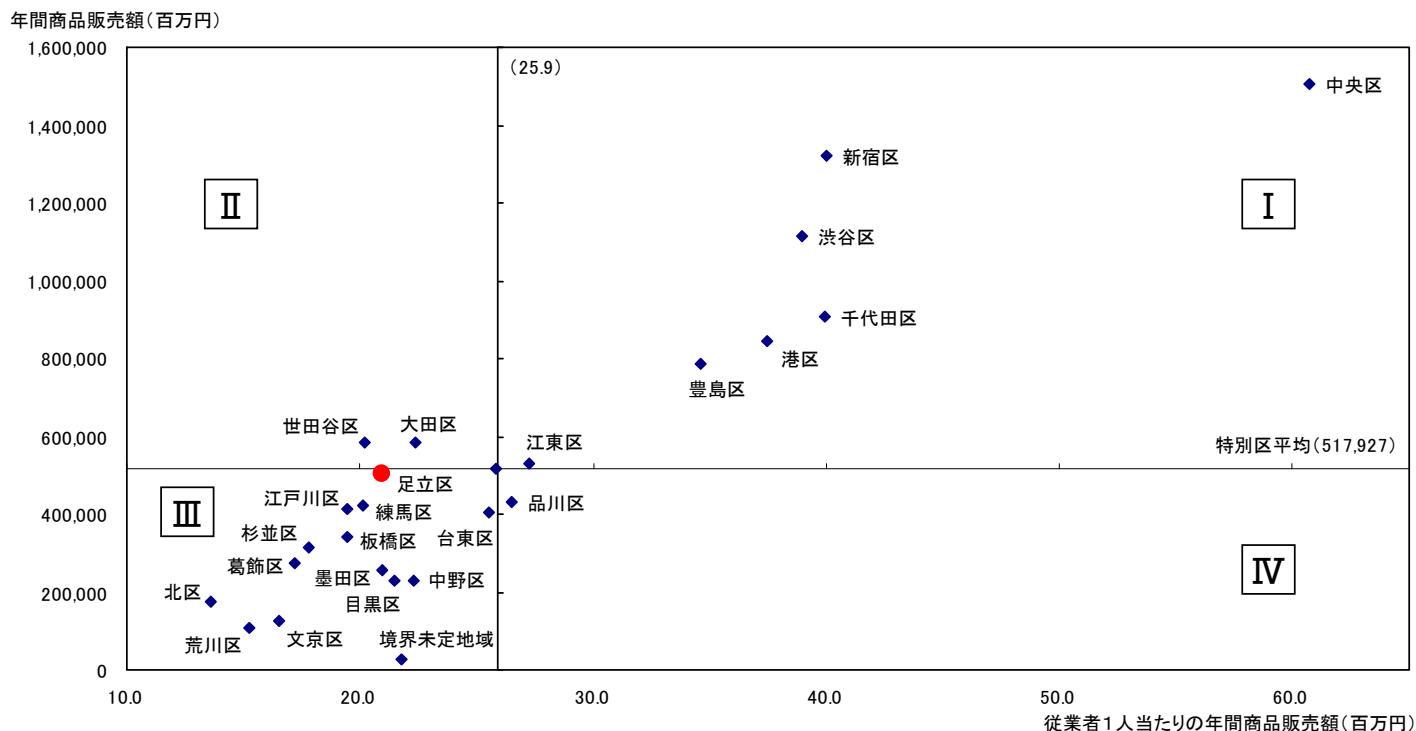

(5) 業態別の状況

地域別業態別事業所数をみると、全業態(11)のうち、足立区は7つの業態で上位5位以内に入っており、「総合スーパー」と「専門スーパー」では第1位である。新宿区が7つ、世田谷区が6つの業態で上位5位に入っている。

表 49 地域別 業態別 事業所数の上位5区

順位	小売業計		
	地域	事業所数	構成比(%)
	区部	51,900	100.0
第1位	世田谷区	3,715	7.2
2位	大田区	3,428	6.6
<b>3位</b>	<b>足立区</b>	<b>3,245</b>	<b>6.3</b>
4位	新宿区	2,744	5.3
5位	渋谷区	2,660	5.1
	上位計	15,792	30.4

順位	百貨店		
	地域	事業所数	構成比(%)
	区部	15	100.0
第1位	渋谷区	4	26.7
2位	中央区	3	20.0
3位	豊島区	2	13.3
4位	新宿区	2	13.3
5位	台東区	1	6.7
	上位計	12	80.0

順位	総合スーパー		
	地域	事業所数	構成比(%)
	区部	65	100.0
<b>第1位</b>	<b>足立区</b>	<b>6</b>	<b>9.2</b>
2位	大田区	5	7.7
3位	豊島区	5	7.7
4位	板橋区	5	7.7
5位	練馬区	5	7.7
	上位計	26	40.0

順位	専門スーパー		
	地域	事業所数	構成比(%)
	区部	1,263	100.0
<b>第1位</b>	<b>足立区</b>	<b>118</b>	<b>9.3</b>
2位	世田谷区	104	8.2
3位	江戸川区	100	7.9
4位	練馬区	87	6.9
5位	板橋区	79	6.3
	上位計	488	38.6

順位	コンビニエンスストア		
	地域	事業所数	構成比(%)
	区部	3,257	100.0
第1位	新宿区	231	7.1
2位	大田区	219	6.7
3位	世田谷区	207	6.4
4位	江戸川区	201	6.2
5位	港区	190	5.8
	上位計	1,048	32.2

順位	広義ドラッグストア		
	地域	事業所数	構成比(%)
	区部	1,266	100.0
第1位	世田谷区	111	8.8
2位	新宿区	95	7.5
<b>3位</b>	<b>足立区</b>	<b>92</b>	<b>7.3</b>
4位	江戸川区	81	6.4
5位	練馬区	72	5.7
	上位計	451	35.6

順位	その他のスーパー		
	地域	事業所数	構成比(%)
	区部	3,408	100.0
第1位	世田谷区	268	7.9
<b>2位</b>	<b>足立区</b>	<b>244</b>	<b>7.2</b>
3位	新宿区	221	6.5
4位	大田区	206	6.0
5位	千代田区	193	5.7
	上位計	1,132	33.2

順位	専門店		
	地域	事業所数	構成比(%)
	区部	30,925	100.0
第1位	世田谷区	2,223	7.2
2位	大田区	2,106	6.8
<b>3位</b>	<b>足立区</b>	<b>1,893</b>	<b>6.1</b>
4位	台東区	1,749	5.7
5位	渋谷区	1,533	5.0
	上位計	9,504	30.7

順位	家電大型専門店		
	地域	事業所数	構成比(%)
	区部	83	100.0
第1位	千代田区	13	15.7
2位	新宿区	9	10.8
3位	江東区	7	8.4
4位	豊島区	6	7.2
5位	練馬区	6	7.2
	上位計	41	49.4

順位	中心店		
	地域	事業所数	構成比(%)
	区部	9,901	100.0
第1位	世田谷区	702	7.1
2位	大田区	653	6.6
3位	渋谷区	619	6.3
<b>4位</b>	<b>足立区</b>	<b>615</b>	<b>6.2</b>
5位	台東区	496	5.0
	上位計	3,085	31.2

順位	その他の小売店		
	地域	事業所数	構成比(%)
	区部	31	100.0
第1位	千代田区	4	12.9
2位	新宿区	3	9.7
3位	江東区	3	9.7
4位	北区	3	9.7
5位	練馬区	3	9.7
	上位計	16	51.6

順位	無店舗販売		
	地域	事業所数	構成比(%)
	区部	1,686	100.0
第1位	新宿区	111	6.6
2位	港区	103	6.1
3位	千代田区	100	5.9
<b>4位</b>	<b>足立区</b>	<b>98</b>	<b>5.8</b>
5位	中央区	94	5.6
	上位計	506	30.0

表 50 地域別 業態別事業所数

地 域	総数	百貨店	総合スーパー	専門スーパー	コンビニエンスストア	広義ドラッグストア	その他のスーパー	専門店	家電大型専門店	中心店	その他の小売店	無店舗販売
区 部 注1)	51,900	15	65	1,263	3,257	1,266	3,408	30,925	83	9,901	31	1,686
千代田区	2,325	1	2	26	188	37	193	1,289	13	472	4	100
中央区	2,180	3	-	20	118	34	88	1,423	2	396	2	94
港 区	2,113	-	1	45	190	61	115	1,165	2	430	1	103
新宿区	2,744	2	4	57	231	95	221	1,517	9	494	3	111
文京区	1,189	-	2	17	81	28	79	701	-	222	-	59
台東区	2,647	1	-	39	119	28	126	1,749	2	496	1	86
墨田区	1,656	-	2	39	95	38	90	980	1	350	2	59
江東区	1,950	-	4	72	163	48	171	1,064	7	361	3	57
品川区	1,927	-	3	59	135	52	134	1,122	1	343	-	78
目黒区	1,502	-	2	33	75	38	94	932	2	293	-	33
大田区	3,428	-	5	76	219	71	206	2,106	2	653	2	88
世田谷区	3,715	1	2	104	207	111	268	2,223	4	702	1	92
渋谷区	2,660	4	1	46	145	45	170	1,533	4	619	-	93
中野区	1,445	-	1	28	89	36	78	933	1	229	-	50
杉並区	2,468	-	2	57	149	64	151	1,500	3	470	2	70
豊島区	2,225	2	5	51	132	52	153	1,332	6	417	-	75
北区	1,760	-	3	38	95	32	113	1,068	1	362	3	45
荒川区	1,207	-	1	25	53	28	60	795	-	227	-	18
板橋区	2,138	-	5	79	134	68	155	1,229	2	398	1	67
練馬区	2,481	-	5	87	165	72	177	1,455	6	419	3	92
足立区	3,245	1	6	118	170	92	244	1,893	6	615	2	98
葛飾区	2,318	-	5	47	103	55	156	1,445	3	458	1	45
江戸川区	2,577	-	4	100	201	81	166	1,471	6	475	-	73

表 51 地域別 業態別事業所数構成比（その1）

地 域	総数	百貨店	総合スーパー	大型総合スーパー	中型総合スーパー	専門スーパー	衣料品スーパー	食料品スーパー	住関連スーパー	うちホームセンター	コンビニエンスストア	うち終日営業店	広義ドラッグストア	うちドラッグストア	その他のスーパー	うち各種商品取扱店	専門店	衣料品専門店	食料品専門店	住関連専門店	家電大型専門店	中心店	衣料品中心店	食料品中心店	住関連中心店	その他の小売店	うち各種商品取扱店	無店舗販売	うち通信・カタログ販売、インターネット販売	
																														%
区 部 注1)	100.0	100.0	100.0	100.0	100.0	100.0	100.0	100.0	100.0	100.0	100.0	100.0	100.0	100.0	100.0	100.0	100.0	100.0	100.0	100.0	100.0	100.0	100.0	100.0	100.0	100.0	100.0	100.0	100.0	100.0
千代田区	4.5	6.7	3.1	-	5.7	2.1	0.6	1.5	5.9	4.2	5.8	3.7	2.9	3.1	5.7	7.7	4.2	4.4	3.3	4.5	15.7	4.8	5.8	3.9	4.6	12.9	14.3	5.9	6.5	
中央区	4.2	20.0	-	-	-	1.6	2.3	1.1	2.3	1.4	3.6	3.5	2.7	2.8	2.6	-	4.6	5.8	5.1	4.0	2.4	4.0	5.0	3.4	3.7	6.5	7.1	5.6	6.6	
港区	4.1	-	1.5	-	2.9	3.6	1.9	4.1	4.1	2.8	5.8	5.4	4.8	4.8	3.4	3.8	3.8	4.2	3.0	4.0	2.4	4.3	5.9	3.1	4.0	3.2	3.6	6.1	7.4	
新宿区	5.3	13.3	6.2	-	11.4	4.5	3.9	4.2	6.3	4.2	7.1	6.9	7.5	7.8	6.5	7.7	4.9	7.0	3.9	4.7	10.8	5.0	5.8	4.6	4.6	9.7	10.7	6.6	6.5	
文京区	2.3	-	3.1	-	5.7	1.3	1.3	1.5	0.9	2.8	2.5	2.5	2.2	2.3	2.3	1.9	2.3	1.7	2.4	2.4	-	2.2	1.9	2.8	2.1	-	-	3.5	4.2	
台東区	5.1	6.7	-	-	-	3.1	4.8	2.5	2.7	2.8	3.7	3.3	2.2	2.3	3.7	1.9	5.7	6.8	5.2	5.5	2.4	5.0	5.9	4.4	4.8	3.2	3.6	5.1	5.5	
墨田区	3.2	-	3.1	6.7	-	3.1	4.8	2.5	2.7	1.4	2.9	2.7	3.0	3.1	2.6	-	3.2	3.1	3.6	3.0	1.2	3.5	3.2	4.3	3.3	6.5	7.1	3.5	3.4	
江東区	3.8	-	6.2	10.0	2.9	5.7	8.1	4.4	6.8	8.3	5.0	5.1	3.8	4.0	5.0	5.8	3.4	3.5	3.6	3.4	8.4	3.6	3.4	3.9	3.6	9.7	10.7	3.4	3.0	
品川区	3.7	-	4.6	10.0	-	4.7	5.2	4.9	3.2	2.8	4.1	4.3	4.1	4.3	3.9	7.7	3.6	3.2	3.7	3.7	1.2	3.5	2.8	4.5	3.2	-	-	4.6	4.6	
目黒区	2.9	-	3.1	3.3	2.9	2.6	2.3	3.1	1.4	-	2.3	2.3	3.0	3.1	2.8	-	3.0	3.6	2.4	3.1	2.4	3.0	3.6	2.4	2.9	-	-	2.0	2.5	
大田区	6.6	-	7.7	3.3	11.4	6.0	6.1	6.4	4.5	6.9	6.7	6.7	5.6	5.5	6.0	3.8	6.8	4.5	8.0	7.0	2.4	6.6	4.4	7.9	7.3	6.5	7.1	5.2	3.8	
世田谷区	7.2	6.7	3.1	3.3	2.9	8.2	9.0	8.6	5.9	4.2	6.4	7.0	8.8	9.0	7.9	13.5	7.2	7.0	7.0	7.3	4.8	7.1	7.8	6.4	7.1	3.2	3.6	5.5	5.3	
渋谷区	5.1	26.7	1.5	-	2.9	3.6	6.8	2.2	4.1	2.8	4.5	4.7	3.6	3.7	5.0	9.6	5.0	10.8	3.4	3.8	4.8	6.3	11.3	3.7	4.3	-	-	5.5	7.9	
中野区	2.8	-	1.5	-	2.9	2.2	1.0	2.9	1.8	5.6	2.7	2.9	2.8	2.8	2.3	3.8	3.0	2.6	3.2	3.1	1.2	2.3	2.3	2.8	2.0	-	-	3.0	1.9	
杉並区	4.8	-	3.1	3.3	2.9	4.5	2.9	5.3	4.1	1.4	4.6	5.1	5.1	5.3	4.4	3.8	4.9	4.1	4.9	5.1	3.6	4.7	4.4	4.7	5.0	6.5	7.1	4.2	4.2	
豊島区	4.3	13.3	7.7	-	14.3	4.0	4.2	3.3	6.3	2.8	4.1	4.2	4.1	4.1	4.5	5.8	4.3	5.9	4.7	3.7	7.2	4.2	5.5	3.6	3.7	-	-	4.4	5.4	
北区	3.4	-	4.6	3.3	5.7	3.0	3.5	3.4	0.9	2.8	2.9	3.0	2.5	2.6	3.3	1.9	3.5	2.9	3.8	3.5	1.2	3.7	2.5	4.7	3.8	9.7	7.1	2.7	2.8	
荒川区	2.3	-	1.5	-	2.9	2.0	1.6	2.5	0.9	1.4	1.6	1.6	2.2	2.2	1.8	-	2.6	2.3	3.2	2.4	-	2.3	1.6	2.7	2.5	-	-	1.1	1.2	
板橋区	4.1	-	7.7	13.3	2.9	6.3	5.5	6.7	5.9	6.9	4.1	4.7	5.4	5.4	4.5	5.8	4.0	2.4	4.4	4.3	2.4	4.0	2.7	4.4	4.8	3.2	3.6	4.0	3.5	
練馬区	4.8	-	7.7	10.0	5.7	6.9	4.5	8.1	6.3	5.6	5.1	5.7	5.7	5.8	5.2	3.8	4.7	3.3	4.7	5.1	7.2	4.2	3.3	4.7	4.6	9.7	3.6	5.5	5.0	
足立区	6.3	6.7	9.2	13.3	5.7	9.3	8.7	9.4	9.9	13.9	5.2	5.8	7.3	5.8	7.2	5.8	6.1	4.2	6.7	6.5	7.2	6.2	4.8	6.2	7.3	6.5	7.1	5.8	3.8	
葛飾区	4.5	-	7.7	10.0	5.7	3.7	3.2	3.8	4.1	5.6	3.2	3.0	4.3	4.2	4.6	3.8	4.7	3.5	5.2	4.8	3.6	4.6	3.3	5.5	5.0	3.2	3.6	2.7	2.0	
江戸川区	5.0	-	6.2	10.0	2.9	7.9	7.7	7.5	9.5	9.7	6.2	6.1	6.4	6.1	4.9	1.9	4.8	3.2	4.6	5.3	7.2	4.8	3.0	5.3	5.8	-	-	4.3	3.0	

注1)境界未定地域を除く



表 52 地域別 業態別事業所数構成比（その2）

地 域	総数	百貨店	総合スーパー	大型総合スーパー	中型総合スーパー	専門スーパー	衣料品スーパー	食料品スーパー	住関連スーパー	うちホームセンター	コンビニエンスストア	うち終日営業店	広義ドラッグストア	うちドラッグストア	その他のスーパー	うち各種商品取扱店	専門店	衣料品専門店	食料品専門店	住関連専門店	家電大型専門店	中心店	衣料品中心店	食料品中心店	住関連中心店	その他の小売店	うち各種商品取扱店	無店舗販売	うち通信・カタログ販売、インターネット販売
	%	%	%	%	%	%	%	%	%	%	%	%	%	%	%	%	%	%	%	%	%	%	%	%	%	%	%	%	%
区 部 注1)	100.0	0.0	0.1	0.1	0.1	2.4	0.6	1.4	0.4	0.1	6.3	5.1	2.4	2.3	6.6	0.1	59.6	10.5	14.6	34.5	0.2	19.1	5.9	5.6	7.6	0.1	0.1	3.2	1.6
千代田区	100.0	0.0	0.1	-	0.1	1.1	0.1	0.5	0.6	0.1	8.1	4.1	1.6	1.6	8.3	0.2	55.4	10.3	10.7	34.4	0.6	20.3	7.7	4.8	7.8	0.2	0.2	4.3	2.3
中央区	100.0	0.1	-	-	-	0.9	0.3	0.4	0.2	0.0	5.4	4.2	1.6	1.6	4.0	-	65.3	14.4	17.7	33.2	0.1	18.2	6.9	4.5	6.7	0.1	0.1	4.3	2.5
港区	100.0	-	0.0	-	0.0	2.1	0.3	1.4	0.4	0.1	9.0	6.7	2.9	2.7	5.4	0.1	55.1	10.9	10.6	33.6	0.1	20.4	8.5	4.3	7.6	0.0	0.0	4.9	2.9
新宿区	100.0	0.1	0.1	-	0.1	2.1	0.4	1.1	0.5	0.1	8.4	6.6	3.5	3.4	8.1	0.1	55.3	14.0	10.9	30.5	0.3	18.0	6.5	4.8	6.7	0.1	0.1	4.0	2.0
文京区	100.0	-	0.2	-	0.2	1.4	0.3	0.9	0.2	0.2	6.8	5.5	2.4	2.4	6.6	0.1	59.0	7.9	15.1	35.9	-	18.7	4.8	6.9	7.0	-	-	5.0	2.9
台東区	100.0	0.0	-	-	-	1.5	0.6	0.7	0.2	0.1	4.5	3.2	1.1	1.1	4.8	0.0	66.1	14.1	14.8	37.1	0.1	18.7	6.8	4.8	7.2	0.0	0.0	3.2	1.7
墨田区	100.0	-	0.1	0.1	-	2.4	0.9	1.1	0.4	0.1	5.7	4.3	2.3	2.2	5.4	-	59.2	10.1	16.5	32.5	0.1	21.1	5.8	7.5	7.9	0.1	0.1	3.6	1.7
江東区	100.0	-	0.2	0.2	0.1	3.7	1.3	1.6	0.8	0.3	8.4	6.9	2.5	2.5	8.8	0.2	54.6	9.8	13.9	30.8	0.4	18.5	5.4	5.7	7.4	0.2	0.2	2.9	1.3
品川区	100.0	-	0.2	0.2	-	3.1	0.8	1.9	0.4	0.1	7.0	5.8	2.7	2.7	7.0	0.2	58.2	9.1	14.6	34.5	0.1	17.8	4.5	6.8	6.5	-	-	4.0	2.0
目黒区	100.0	-	0.1	0.1	0.1	2.2	0.5	1.5	0.2	-	5.0	4.0	2.5	2.5	6.3	-	62.1	13.0	12.0	37.1	0.1	19.5	7.3	4.5	7.7	-	-	2.2	1.4
大田区	100.0	-	0.1	0.0	0.1	2.2	0.6	1.4	0.3	0.1	6.4	5.1	2.1	1.9	6.0	0.1	61.4	7.2	17.8	36.5	0.1	19.0	3.9	6.7	8.5	0.1	0.1	2.6	0.9
世田谷区	100.0	0.0	0.1	0.0	0.0	2.8	0.8	1.7	0.3	0.1	5.6	4.9	3.0	2.9	7.2	0.2	59.8	10.3	14.3	35.2	0.1	18.9	6.4	5.0	7.6	0.0	0.0	2.5	1.2
渋谷区	100.0	0.2	0.0	-	0.0	1.7	0.8	0.6	0.3	0.1	5.5	4.6	1.7	1.7	6.4	0.2	57.6	22.1	9.7	25.8	0.2	23.3	12.9	4.0	6.4	-	-	3.5	2.5
中野区	100.0	-	0.1	-	0.1	1.9	0.2	1.5	0.3	0.3	6.2	5.3	2.5	2.4	5.4	0.1	64.6	9.8	16.6	38.1	0.1	15.8	4.8	5.7	5.4	-	-	3.5	1.1
杉並区	100.0	-	0.1	0.0	0.0	2.3	0.4	1.6	0.4	0.0	6.0	5.4	2.6	2.6	6.1	0.1	60.8	9.1	15.0	36.8	0.1	19.0	5.4	5.6	8.1	0.1	0.1	2.8	1.4
豊島区	100.0	0.1	0.2	-	0.2	2.3	0.6	1.1	0.6	0.1	5.9	4.9	2.3	2.2	6.9	0.1	59.9	14.4	16.0	29.4	0.3	18.7	7.5	4.6	6.6	-	-	3.4	2.0
北区	100.0	-	0.2	0.1	0.1	2.2	0.6	1.4	0.1	0.1	5.4	4.5	1.8	1.8	6.4	0.1	60.7	9.0	16.6	35.1	0.1	20.6	4.3	7.8	8.5	0.2	0.1	2.6	1.3
荒川区	100.0	-	0.1	-	0.1	2.1	0.4	1.5	0.2	0.1	4.4	3.4	2.3	2.2	5.0	-	65.9	10.2	20.4	35.3	-	18.8	4.1	6.5	8.3	-	-	1.5	0.8
板橋区	100.0	-	0.2	0.2	0.0	3.7	0.8	2.3	0.6	0.2	6.3	5.7	3.2	3.0	7.2	0.1	57.5	6.1	15.6	35.7	0.1	18.6	3.8	5.9	8.9	0.0	0.0	3.1	1.4
練馬区	100.0	-	0.2	0.1	0.1	3.5	0.6	2.4	0.6	0.2	6.7	6.0	2.9	2.8	7.1	0.1	58.6	7.2	14.3	37.1	0.2	16.9	4.0	5.4	7.4	0.1	0.0	3.7	1.7
足立区	100.0	0.0	0.2	0.1	0.1	3.6	0.8	2.1	0.7	0.3	5.2	4.7	2.8	2.2	7.5	0.1	58.3	7.0	15.7	35.6	0.2	19.0	4.5	5.5	9.0	0.1	0.1	3.0	1.0
葛飾区	100.0	-	0.2	0.1	0.1	2.0	0.4	1.2	0.4	0.2	4.4	3.4	2.4	2.2	6.7	0.1	62.3	8.3	17.2	36.8	0.1	19.8	4.3	6.9	8.5	0.0	0.0	1.9	0.7
江戸川区	100.0	-	0.2	0.1	0.0	3.9	0.9	2.1	0.8	0.3	7.8	6.2	3.1	2.9	6.4	0.0	57.1	6.7	13.5	36.9	0.2	18.4	3.6	5.9	8.9	-	-	2.8	1.0

注1) 境界未定地域を除く



## II. 統計表

## II 統計表

第1表 産業小分類別の事業所数、従業者数、年間商品販売額及び売場面積(小売業)

産業小分類	事業所数	従業者数	年間商品販売額	売場面積
		人	百万円	m <sup>2</sup>
合計	4,649	35,287	1,284,195	-
卸売業計	1,404	11,191	779,228	-
50 各種商品卸売業	6	37	847	-
51 繊維・衣服等卸売業	101	677	20,999	-
511 繊維品卸売業(衣服,身の回り品を除く)	13	67	2,674	-
512 衣服卸売業	22	101	3,907	-
513 身の回り品卸売業	66	509	14,419	-
52 飲食料品卸売業	320	3,181	304,601	-
521 農畜産物・水産物卸売業	178	1,795	136,809	-
522 食料・飲料卸売業	142	1,386	167,792	-
53 建築材料, 鉱物・金属材料等卸売業	376	2,668	204,765	-
531 建築材料卸売業	122	840	72,513	-
532 化学製品卸売業	84	553	35,191	-
533 石油・鉱物卸売業	14	112	18,802	-
534 鉄鋼製品卸売業	33	352	24,561	-
535 非鉄金属卸売業	24	316	42,689	-
536 再生資源卸売業	99	495	11,009	-
54 機械器具卸売業	257	2,133	109,297	-
541 産業機械器具卸売業	96	672	28,383	-
542 自動車卸売業	69	513	27,229	-
543 電気機械器具卸売業	67	621	34,911	-
549 その他の機械器具卸売業	25	327	18,773	-
55 その他の卸売業	344	2,495	138,718	-
551 家具・建具・じゅう器等卸売業	57	395	16,474	-
552 医薬品・化粧品等卸売業	49	420	47,621	-
553 紙・紙製品卸売業	54	316	12,334	-
559 他に分類されない卸売業	184	1,364	62,289	-
小売業計	3,245	24,096	504,967	433,008
56 各種商品小売業	29	2,045	74,867	86,520
561 百貨店, 総合スーパー	7	1,682	68,030	73,177
569 その他の各種商品小売業(従業者が常時50人未満のもの)	22	363	6,837	13,343
57 織物・衣服・身の回り品小売業	442	2,011	32,350	56,837
571 呉服・服地・寝具小売業	57	163	1,725	3,369
572 男子服小売業	56	270	4,721	10,629
573 婦人・子供服小売業	185	928	15,878	21,645
574 靴・履物小売業	46	151	3,117	3,537
579 その他の織物・衣服・身の回り品小売業	98	499	6,909	17,657
58 飲食料品小売業	1,119	10,414	154,773	136,288
581 各種食料品小売業	59	3,405	63,248	63,521
582 野菜・果実小売業	89	293	3,256	4,612
583 食肉小売業	64	244	3,192	4,125
584 鮮魚小売業	34	174	2,360	1,531
585 酒小売業	116	457	14,763	5,677
586 菓子・パン小売業	194	905	5,263	6,071
589 その他の飲食料品小売業	563	4,936	62,691	50,751
59 機械器具小売業	374	2,284	69,382	37,896
591 自動車小売業	168	1,214	44,498	9,780
592 自転車小売業	65	166	1,342	5,759
593 機械器具小売業(自動車, 自転車を除く)	141	904	23,541	22,357
60 その他の小売業	1,159	6,222	143,212	115,467
601 家具・建具・畳小売業	67	182	2,008	3,293
602 じゅう器小売業	52	147	1,453	3,673
603 医薬品・化粧品小売業	324	2,197	53,837	34,199
604 農耕用品小売業	4	8	53	203
605 燃料小売業	107	655	39,206	1,545
606 書籍・文房具小売業	135	889	10,396	9,208
607 スポーツ用品・がん具・娯楽用品・楽器小売業	48	209	3,940	7,786
608 写真機・時計・眼鏡小売業	66	214	3,108	3,971
609 他に分類されない小売業	356	1,721	29,213	51,589
61 無店舗小売業	122	1,120	30,383	-
611 通信販売・訪問販売小売業	83	698	17,314	-
612 自動販売機による小売業	20	322	10,089	-
619 その他の無店舗小売業	19	100	2,981	-

第2表 産業中分類別 事業所数（従業者規模別）及び従業者数

産業中分類	事業所数									従業者数
	総数	従業者規模								
		2人 以下	3～ 4人	5～ 9人	10～ 19人	20～ 29人	30～ 49人	50～ 99人	100人 以上	
総数	4,649	1,928	989	844	535	174	98	52	29	35,287
卸売業計	1,404	436	335	341	176	53	42	13	8	11,191
小売業計	3,245	1,492	654	503	359	121	56	39	21	24,096
50 各種商品卸売業	6	1	4	-	-	1	-	-	-	37
51 繊維・衣服等卸売業	101	38	30	20	8	1	2	1	1	677
52 飲食料品卸売業	320	90	67	83	38	19	13	6	4	3,181
53 建築材料、鉱物・金属材料等卸売業	376	131	90	91	43	10	7	2	2	2,668
54 機械器具卸売業	257	67	56	69	41	10	13	1	-	2,133
55 その他の卸売業	344	109	88	78	46	12	7	3	1	2,495
56 各種商品小売業	29	-	1	2	14	4	1	-	7	2,045
57 織物・衣服・身の回り品小売業	442	217	91	89	37	1	5	2	-	2,011
58 飲食料品小売業	1,119	509	200	121	159	72	25	23	10	10,414
59 機械器具小売業	374	172	92	61	26	11	8	3	1	2,284
60 その他の小売業	1,159	539	244	214	115	28	12	4	3	6,222
61 無店舗小売業	122	55	26	16	8	5	5	7	-	1,120

第3-1表 町丁目別 卸売業事業所数(法人・個人別)、従業者数、年間商品販売額(その1)

町丁目	事業所数			従業者数	年間商品 販売額
	総数	法人	個人		
足立区	1,404	1,173	231	11,191	779,228
青井	22	16	6	153	3,976
青井1丁目	5	3	2	14	156
青井2丁目	3	2	1	8	X
青井3丁目	3	3	-	30	949
青井4丁目	2	2	-	17	X
青井5丁目	3	2	1	58	1,582
青井6丁目	6	4	2	26	795
足立	24	18	6	154	9,441
足立1丁目	7	6	1	44	4,196
足立2丁目	4	3	1	56	4,030
足立3丁目	6	4	2	25	503
足立4丁目	7	5	2	29	713
綾瀬	55	45	10	526	35,778
綾瀬1丁目	4	3	1	5	171
綾瀬2丁目	7	7	-	77	2,666
綾瀬3丁目	11	9	2	96	8,770
綾瀬4丁目	6	3	3	25	733
綾瀬5丁目	8	8	-	62	2,028
綾瀬6丁目	14	11	3	210	18,703
綾瀬7丁目	5	4	1	51	2,706
入谷町	-	-	-	-	-
梅島	19	14	5	65	4,139
梅島1丁目	9	7	2	38	3,196
梅島2丁目	4	2	2	14	717
梅島3丁目	6	5	1	13	226
梅田	42	31	11	190	15,446
梅田1丁目	6	5	1	16	177
梅田2丁目	3	3	-	9	254
梅田3丁目	4	1	3	7	65
梅田4丁目	5	5	-	25	1,133
梅田5丁目	5	4	1	23	1,568
梅田6丁目	9	5	4	33	652
梅田7丁目	10	8	2	77	11,596
梅田8丁目	-	-	-	-	-
扇	31	24	7	144	4,244
扇1丁目	14	9	5	52	960
扇2丁目	10	9	1	62	2,173
扇3丁目	7	6	1	30	1,111

II 統計表

第3-1表 町丁目別 卸売業事業所数(法人・個人別)、従業者数、年間商品販売額(その2)

町丁目	事業所数			従業者数	年間商品 販売額
	総数	法人	個人		
大谷田	21	19	2	190	7,886
大谷田1丁目	1	-	1	2	X
大谷田2丁目	1	1	-	2	X
大谷田3丁目	8	8	-	78	2,640
大谷田4丁目	3	3	-	49	X
大谷田5丁目	8	7	1	59	1,626
興野	6	6	-	25	1,293
興野1丁目	3	3	-	19	1,098
興野2丁目	3	3	-	6	195
小台	14	11	3	182	27,733
小台1丁目	4	4	-	77	21,215
小台2丁目	10	7	3	105	6,518
加賀	7	5	2	36	1,069
加賀1丁目	1	1	-	16	X
加賀2丁目	6	4	2	20	X
加平	20	19	1	130	12,452
加平1丁目	7	7	-	41	3,360
加平2丁目	7	6	1	29	2,325
加平3丁目	6	6	-	60	6,767
北加平町	4	3	1	65	3,787
栗原	18	14	4	66	2,529
栗原1丁目	2	2	-	5	X
栗原2丁目	5	4	1	21	726
栗原3丁目	4	2	2	16	X
栗原4丁目	7	6	1	24	667
弘道	6	5	1	20	477
弘道1丁目	4	3	1	14	X
弘道2丁目	2	2	-	6	X
江北	25	18	7	122	6,798
江北1丁目	4	3	1	22	3,246
江北2丁目	4	3	1	21	203
江北3丁目	4	2	2	9	59
江北4丁目	3	3	-	10	X
江北5丁目	1	-	1	3	X
江北6丁目	3	3	-	24	1,095
江北7丁目	6	4	2	33	1,851
古千谷	-	-	-	-	-
古千谷1丁目	-	-	-	-	-
古千谷2丁目	-	-	-	-	-
佐野	14	12	2	93	3,056
佐野1丁目	1	1	-	1	X
佐野2丁目	13	11	2	92	X
皿沼	13	12	1	109	2,818
皿沼1丁目	2	2	-	53	X
皿沼2丁目	8	8	-	29	1,214
皿沼3丁目	3	2	1	27	X
鹿浜	68	52	16	645	36,514
鹿浜1丁目	6	5	1	157	4,691
鹿浜2丁目	8	6	2	70	2,172
鹿浜3丁目	17	15	2	171	13,235
鹿浜4丁目	12	11	1	124	7,733
鹿浜5丁目	4	3	1	22	747
鹿浜6丁目	12	7	5	57	2,113
鹿浜7丁目	3	1	2	11	227
鹿浜8丁目	6	4	2	33	5,596
島根	18	15	3	149	3,928
島根1丁目	4	3	1	42	763
島根2丁目	7	5	2	30	680
島根3丁目	4	4	-	58	2,024
島根4丁目	3	3	-	19	460
新田	17	16	1	148	10,272
新田1丁目	4	4	-	15	210
新田2丁目	3	2	1	26	4,354
新田3丁目	10	10	-	107	5,707
神明	3	3	-	25	1,536
神明1丁目	1	1	-	11	X
神明2丁目	2	2	-	14	X
神明3丁目	-	-	-	-	-

第3-1表 町丁目別 卸売業事業所数(法人・個人別)、従業者数、年間商品販売額(その3)

町丁目	事業所数			従業者数	年間商品 販売額
	総数	法人	個人		
神明南	7	4	3	52	1,765
神明南1丁目	5	2	3	47	X
神明南2丁目	2	2	-	5	X
関原	25	13	12	88	1,013
関原1丁目	8	5	3	43	441
関原2丁目	8	4	4	19	294
関原3丁目	9	4	5	26	278
千住	27	25	2	184	7,487
千住1丁目	12	11	1	56	2,775
千住2丁目	2	2	-	14	X
千住3丁目	5	4	1	17	884
千住4丁目	5	5	-	72	2,616
千住5丁目	3	3	-	25	X
千住曙町	7	6	1	74	4,556
千住旭町	10	10	-	77	6,449
千住大川町	11	10	1	32	2,129
千住河原町	17	14	3	136	8,057
千住寿町	4	3	1	20	368
千住関屋町	5	4	1	21	642
千住龍田町	4	2	2	8	40
千住中居町	11	10	1	41	5,245
千住仲町	14	13	1	123	19,526
千住橋戸町	69	67	2	647	64,253
千住宮元町	13	13	-	148	7,686
千住元町	7	5	2	45	2,049
千住柳町	2	1	1	4	X
千住東	8	8	-	66	2,452
千住東1丁目	3	3	-	18	457
千住東2丁目	5	5	-	48	1,995
千住桜木	5	5	-	16	106
千住桜木1丁目	2	2	-	6	X
千住桜木2丁目	3	3	-	10	X
千住緑町	15	12	3	196	8,147
千住緑町1丁目	2	2	-	117	X
千住緑町2丁目	6	4	2	42	X
千住緑町3丁目	7	6	1	37	1,031
竹の塚	15	15	-	128	15,639
竹の塚1丁目	1	1	-	5	X
竹の塚2丁目	1	1	-	45	X
竹の塚3丁目	2	2	-	14	X
竹の塚4丁目	3	3	-	27	1,560
竹の塚5丁目	6	6	-	24	711
竹の塚6丁目	2	2	-	13	X
竹の塚7丁目	-	-	-	-	-
辰沼	9	6	3	100	3,001
辰沼1丁目	3	2	1	5	97
辰沼2丁目	6	4	2	95	2,904
中央本町	12	11	1	49	2,559
中央本町1丁目	2	2	-	12	X
中央本町2丁目	3	3	-	13	624
中央本町3丁目	3	3	-	3	37
中央本町4丁目	2	2	-	9	X
中央本町5丁目	2	1	1	12	X
椿	17	15	2	195	7,697
椿1丁目	6	5	1	102	2,823
椿2丁目	11	10	1	93	4,874
東和	39	29	10	190	7,114
東和1丁目	6	5	1	22	309
東和2丁目	8	5	3	27	1,159
東和3丁目	9	6	3	45	1,873
東和4丁目	4	2	2	14	216
東和5丁目	12	11	1	82	3,557

## II 統計表

第3-1表 町丁目別 卸売業事業所数(法人・個人別)、従業者数、年間商品販売額(その4)

町丁目	事業所数			従業者数	年間商品 販売額
	総数	法人	個人		
舎人	20	16	4	96	4,205
舎人1丁目	9	8	1	35	2,577
舎人2丁目	5	4	1	14	112
舎人3丁目	1	1	-	16	X
舎人4丁目	-	-	-	-	-
舎人5丁目	3	3	-	23	991
舎人6丁目	2	-	2	8	X
舎人町	-	-	-	-	-
中川	9	6	3	27	387
中川1丁目	-	-	-	-	-
中川2丁目	2	2	-	3	X
中川3丁目	2	2	-	5	X
中川4丁目	4	2	2	16	141
中川5丁目	1	-	1	3	X
西綾瀬	7	5	2	41	3,606
西綾瀬1丁目	2	2	-	14	X
西綾瀬2丁目	2	1	1	5	X
西綾瀬3丁目	1	1	-	5	X
西綾瀬4丁目	2	1	1	17	X
西新井	62	51	11	516	27,226
西新井1丁目	2	1	1	8	X
西新井2丁目	7	6	1	29	493
西新井3丁目	2	2	-	10	X
西新井4丁目	20	16	4	154	9,279
西新井5丁目	5	5	-	79	3,416
西新井6丁目	7	3	4	19	1,115
西新井7丁目	19	18	1	217	12,399
西新井栄町	4	4	-	33	561
西新井栄町1丁目	1	1	-	7	X
西新井栄町2丁目	3	3	-	26	X
西新井栄町3丁目	-	-	-	-	-
西新井本町	18	14	4	125	10,976
西新井本町1丁目	-	-	-	-	-
西新井本町2丁目	10	8	2	82	9,672
西新井本町3丁目	1	1	-	8	X
西新井本町4丁目	4	2	2	14	111
西新井本町5丁目	3	3	-	21	X
西伊興町	-	-	-	-	-
西加平	3	3	-	24	1,273
西加平1丁目	-	-	-	-	-
西加平2丁目	3	3	-	24	1,273
西保木間	7	6	1	73	5,130
西保木間1丁目	2	1	1	4	X
西保木間2丁目	3	3	-	61	4,909
西保木間3丁目	1	1	-	1	X
西保木間4丁目	1	1	-	7	X
花畑	23	19	4	166	20,947
花畑1丁目	5	4	1	38	8,993
花畑2丁目	3	3	-	8	1,025
花畑3丁目	3	3	-	30	1,291
花畑4丁目	4	4	-	30	1,312
花畑5丁目	4	2	2	20	462
花畑6丁目	1	1	-	2	X
花畑7丁目	1	1	-	14	X
花畑8丁目	2	1	1	24	X
東綾瀬	11	10	1	42	1,506
東綾瀬1丁目	4	4	-	8	167
東綾瀬2丁目	3	2	1	11	438
東綾瀬3丁目	4	4	-	23	900
東保木間	17	15	2	101	7,519
東保木間1丁目	9	8	1	62	5,474
東保木間2丁目	8	7	1	39	2,045
東六月町	6	6	-	69	3,457
一ツ家	18	15	3	133	4,869
一ツ家1丁目	4	3	1	45	X
一ツ家2丁目	6	5	1	19	1,370
一ツ家3丁目	7	7	-	65	2,238
一ツ家4丁目	1	-	1	4	X



第3-1表 町丁目別 卸売業事業所数(法人・個人別)、従業者数、年間商品販売額(その5)

町丁目	事業所数			従業者数	年間商品 販売額
	総数	法人	個人		
				人	百万円
日ノ出町	7	7	-	26	1,076
平野	15	11	4	61	2,257
平野1丁目	5	5	-	31	1,662
平野2丁目	3	3	-	12	368
平野3丁目	7	3	4	18	228
保木間	38	34	4	486	24,546
保木間1丁目	16	13	3	120	14,475
保木間2丁目	4	4	-	174	5,676
保木間3丁目	9	9	-	59	2,019
保木間4丁目	6	5	1	61	1,799
保木間5丁目	3	3	-	72	578
保塚町	11	10	1	119	78,755
堀之内	11	11	-	151	4,373
堀之内1丁目	5	5	-	67	2,837
堀之内2丁目	6	6	-	84	1,536
南花畑	46	39	7	361	25,713
南花畑1丁目	4	4	-	54	4,626
南花畑2丁目	18	15	3	121	7,218
南花畑3丁目	11	9	2	72	3,043
南花畑4丁目	5	5	-	77	9,625
南花畑5丁目	8	6	2	37	1,202
宮城	7	7	-	118	5,793
宮城1丁目	7	7	-	118	5,793
宮城2丁目	-	-	-	-	-
六木	16	13	3	103	8,910
六木1丁目	8	7	1	54	6,356
六木2丁目	-	-	-	-	-
六木3丁目	3	2	1	11	674
六木4丁目	5	4	1	38	1,881
本木	14	11	3	72	1,712
本木1丁目	8	6	2	44	428
本木2丁目	6	5	1	28	1,284
本木北町	1	1	-	4	X
本木西町	1	1	-	13	X
本木東町	4	1	3	13	121
本木南町	2	1	1	9	X
谷在家	15	13	2	119	8,537
谷在家1丁目	3	2	1	26	983
谷在家2丁目	5	5	-	30	1,547
谷在家3丁目	7	6	1	63	6,006
谷中	27	26	1	169	8,944
谷中1丁目	6	6	-	22	665
谷中2丁目	7	6	1	55	2,259
谷中3丁目	4	4	-	17	X
谷中4丁目	8	8	-	69	5,260
谷中5丁目	2	2	-	6	X
柳原	7	5	2	42	620
柳原1丁目	3	3	-	9	141
柳原2丁目	4	2	2	33	479
六月	14	12	2	88	2,628
六月1丁目	10	9	1	72	1,924
六月2丁目	2	1	1	8	X
六月3丁目	2	2	-	8	X
六町	11	9	2	78	3,243
六町1丁目	2	2	-	27	X
六町2丁目	4	3	1	20	468
六町3丁目	3	2	1	17	1,215
六町4丁目	2	2	-	14	X
入谷	82	76	6	1,254	108,744
入谷1丁目	3	3	-	31	X
入谷2丁目	-	-	-	-	-
入谷3丁目	6	4	2	30	2,182
入谷4丁目	1	1	-	16	X
入谷5丁目	5	5	-	42	2,428
入谷6丁目	36	35	1	605	39,150
入谷7丁目	14	12	2	306	48,141
入谷8丁目	6	6	-	43	1,176
入谷9丁目	11	10	1	181	13,294

## II 統計表

第3-1表 町丁目別 卸売業事業所数(法人・個人別)、従業者数、年間商品販売額(その6)

町丁目	事業所数			従業者数	年間商品 販売額
	総数	法人	個人		
伊興	11	9	2	43	2,175
伊興1丁目	3	3	-	11	682
伊興2丁目	2	2	-	7	X
伊興3丁目	1	-	1	1	X
伊興4丁目	2	1	1	7	X
伊興5丁目	3	3	-	17	909
西伊興	26	19	7	296	11,370
西伊興1丁目	8	6	2	35	1,168
西伊興2丁目	9	6	3	178	6,766
西伊興3丁目	5	3	2	20	719
西伊興4丁目	4	4	-	63	2,717
西竹の塚	8	7	1	78	3,500
西竹の塚1丁目	4	4	-	51	1,333
西竹の塚2丁目	4	3	1	27	2,167
東伊興	10	8	2	69	3,188
東伊興1丁目	4	3	1	20	233
東伊興2丁目	2	2	-	2	X
東伊興3丁目	3	3	-	46	2,127
東伊興4丁目	1	-	1	1	X
古千谷本町	10	9	1	75	6,842
古千谷本町1丁目	3	3	-	35	1,503
古千谷本町2丁目	3	3	-	29	5,092
古千谷本町3丁目	2	1	1	3	X
古千谷本町4丁目	2	2	-	8	X
舎人公園	-	-	-	-	-
伊興本町	5	4	1	21	392
伊興本町1丁目	2	2	-	4	X
伊興本町2丁目	3	2	1	17	X

第3-2表 町丁目別 小売業事業所数(法人・個人別)、従業者数、年間商品販売額、売場面積(その1)

町丁目	事業所数			従業者数	年間商品 販売額	売場面積
	総数	法人	個人			
足立区	3,245	1,815	1,430	24,096	504,967	433,008
青井	75	37	38	476	11,452	10,144
青井1丁目	8	4	4	27	367	293
青井2丁目	12	5	7	29	548	403
青井3丁目	21	8	13	183	3,530	4,129
青井4丁目	8	2	6	17	115	384
青井5丁目	12	10	2	95	4,570	2,459
青井6丁目	14	8	6	125	2,321	2,476
足立	56	28	28	268	3,915	3,592
足立1丁目	19	8	11	71	1,059	640
足立2丁目	9	2	7	48	280	587
足立3丁目	9	6	3	47	562	494
足立4丁目	19	12	7	102	2,014	1,871
綾瀬	151	99	52	1,386	22,783	24,871
綾瀬1丁目	22	10	12	87	1,102	1,014
綾瀬2丁目	26	17	9	248	3,476	2,266
綾瀬3丁目	48	41	7	674	12,219	15,619
綾瀬4丁目	23	16	7	177	3,112	2,918
綾瀬5丁目	13	3	10	43	242	553
綾瀬6丁目	13	6	7	72	1,620	803
綾瀬7丁目	6	6	-	85	1,013	1,698
入谷町	-	-	-	-	-	-
梅島	75	45	30	591	9,286	14,116
梅島1丁目	26	10	16	131	1,764	1,386
梅島2丁目	10	5	5	52	1,221	305
梅島3丁目	39	30	9	408	6,302	12,425

第3-2表 町丁目別 小売業事業所数(法人・個人別)、従業者数、年間商品販売額、売場面積(その2)

町丁目	事業所数			従業者数	年間商品 販売額	売場面積
	総数	法人	個人			
梅田	124	65	59	994	18,255	14,096
梅田1丁目	20	7	13	77	729	778
梅田2丁目	16	8	8	50	692	1,081
梅田3丁目	9	5	4	63	904	762
梅田4丁目	9	2	7	75	2,234	632
梅田5丁目	13	7	6	122	6,226	752
梅田6丁目	22	11	11	138	2,028	5,977
梅田7丁目	27	18	9	412	4,947	3,269
梅田8丁目	8	7	1	57	496	845
扇	46	26	20	416	7,359	6,281
扇1丁目	15	8	7	72	1,220	1,417
扇2丁目	18	10	8	223	3,216	2,938
扇3丁目	13	8	5	121	2,923	1,926
大谷田	51	29	22	533	12,072	13,123
大谷田1丁目	20	9	11	67	852	1,544
大谷田2丁目	-	-	-	-	-	-
大谷田3丁目	12	8	4	78	1,394	610
大谷田4丁目	9	6	3	211	6,221	7,281
大谷田5丁目	10	6	4	177	3,605	3,688
興野	32	10	22	268	5,050	4,858
興野1丁目	17	7	10	224	4,486	4,165
興野2丁目	15	3	12	44	564	693
小台	18	10	8	359	14,090	12,724
小台1丁目	5	4	1	324	13,791	12,483
小台2丁目	13	6	7	35	299	241
加賀	17	12	5	90	3,225	3,251
加賀1丁目	8	7	1	67	2,468	2,372
加賀2丁目	9	5	4	23	757	879
加平	33	25	8	411	12,943	10,073
加平1丁目	11	6	5	64	1,006	2,205
加平2丁目	8	7	1	93	1,979	2,965
加平3丁目	14	12	2	254	9,958	4,903
北加平町	2	2	-	3	X	X
栗原	31	14	17	226	3,003	4,753
栗原1丁目	8	3	5	28	234	363
栗原2丁目	7	2	5	30	389	1,147
栗原3丁目	8	3	5	14	162	546
栗原4丁目	8	6	2	154	2,218	2,697
弘道	38	15	23	132	2,298	2,159
弘道1丁目	31	12	19	116	1,833	1,537
弘道2丁目	7	3	4	16	465	622
江北	104	44	60	528	9,622	7,866
江北1丁目	7	3	4	24	X	X
江北2丁目	23	11	12	66	832	672
江北3丁目	19	7	12	68	535	1,522
江北4丁目	17	2	15	36	142	860
江北5丁目	1	1	-	86	X	X
江北6丁目	16	11	5	146	3,741	1,589
江北7丁目	21	9	12	102	1,450	1,875
古千谷	-	-	-	-	-	-
古千谷1丁目	-	-	-	-	-	-
古千谷2丁目	-	-	-	-	-	-
佐野	27	13	14	139	1,374	1,590
佐野1丁目	2	2	-	15	X	X
佐野2丁目	25	11	14	124	X	X
皿沼	10	7	3	52	673	1,484
皿沼1丁目	6	3	3	17	249	314
皿沼2丁目	3	3	-	32	X	X
皿沼3丁目	1	1	-	3	X	X
鹿浜	75	49	26	424	10,587	7,492
鹿浜1丁目	7	4	3	40	517	75
鹿浜2丁目	7	5	2	53	550	912
鹿浜3丁目	17	10	7	96	4,231	910
鹿浜4丁目	13	7	6	47	582	878
鹿浜5丁目	9	8	1	52	2,233	2,047
鹿浜6丁目	12	9	3	97	1,751	1,728
鹿浜7丁目	5	3	2	20	531	234

## II 統計表

第3-2表 町丁目別 小売業事業所数(法人・個人別)、従業者数、年間商品販売額、売場面積(その3)

町丁目	事業所数			従業者数	年間商品 販売額	売場面積
	総数	法人	個人			
				人	百万円	m <sup>2</sup>
鹿浜8丁目	5	3	2	19	193	708
島根	42	30	12	278	5,172	4,504
島根1丁目	6	5	1	32	593	839
島根2丁目	8	6	2	25	432	705
島根3丁目	17	10	7	125	2,703	1,675
島根4丁目	11	9	2	96	1,445	1,285
新田	32	18	14	294	6,004	3,573
新田1丁目	5	2	3	39	319	367
新田2丁目	9	6	3	56	1,175	452
新田3丁目	18	10	8	199	4,511	2,754
神明	12	5	7	30	412	727
神明1丁目	5	2	3	9	117	263
神明2丁目	4	2	2	12	221	324
神明3丁目	3	1	2	9	74	140
神明南	7	3	4	17	575	113
神明南1丁目	5	1	4	14	X	X
神明南2丁目	2	2	-	3	X	X
関原	123	37	86	393	3,540	4,963
関原1丁目	19	5	14	48	492	618
関原2丁目	41	10	31	148	1,014	2,044
関原3丁目	63	22	41	197	2,034	2,301
千住	213	154	59	1,811	61,360	51,762
千住1丁目	25	16	9	277	3,860	4,685
千住2丁目	63	50	13	378	5,494	5,863
千住3丁目	98	82	16	1,099	51,662	40,628
千住4丁目	20	5	15	41	189	433
千住5丁目	7	1	6	16	155	153
千住曙町	12	9	3	195	3,481	2,124
千住旭町	170	141	29	1,186	24,692	12,050
千住大川町	11	2	9	25	168	640
千住河原町	16	9	7	42	1,093	485
千住寿町	17	3	14	86	827	639
千住関屋町	5	3	2	136	3,459	135
千住龍田町	13	4	9	51	427	489
千住中居町	22	8	14	69	832	1,054
千住仲町	17	5	12	78	675	1,522
千住橋戸町	9	8	1	68	687	669
千住宮元町	17	6	11	60	890	599
千住元町	12	6	6	130	5,632	436
千住柳町	17	7	10	51	819	683
千住東	12	5	7	51	606	633
千住東1丁目	3	2	1	11	267	187
千住東2丁目	9	3	6	40	339	446
千住桜木	5	3	2	16	237	294
千住桜木1丁目	1	-	1	2	X	X
千住桜木2丁目	4	3	1	14	X	X
千住緑町	20	8	12	71	638	623
千住緑町1丁目	-	-	-	-	-	-
千住緑町2丁目	12	5	7	51	486	237
千住緑町3丁目	8	3	5	20	152	386
竹の塚	148	102	46	1,558	23,023	27,780
竹の塚1丁目	22	16	6	172	2,773	1,783
竹の塚2丁目	18	14	4	128	2,213	2,181
竹の塚3丁目	17	7	10	71	1,336	1,455
竹の塚4丁目	9	4	5	44	661	1,030
竹の塚5丁目	37	26	11	751	10,401	15,495
竹の塚6丁目	40	33	7	378	5,442	5,730
竹の塚7丁目	5	2	3	14	197	106
辰沼	21	9	12	144	3,414	2,225
辰沼1丁目	8	3	5	43	480	887
辰沼2丁目	13	6	7	101	2,934	1,338
中央本町	46	24	22	368	7,703	6,176
中央本町1丁目	10	5	5	51	507	1,235
中央本町2丁目	17	8	9	88	1,150	1,907
中央本町3丁目	4	2	2	9	90	155
中央本町4丁目	7	5	2	180	5,301	2,078
中央本町5丁目	8	4	4	40	655	801

第3-2表 町丁目別 小売業事業所数(法人・個人別)、従業者数、年間商品販売額、売場面積(その4)

町丁目	事業所数			従業者数	年間商品 販売額	売場面積
	総数	法人	個人			
椿	8	5	3	53	3,082	1,061
椿1丁目	1	1	-	2	X	X
椿2丁目	7	4	3	51	X	X
東和	79	38	41	441	7,890	7,807
東和1丁目	10	4	6	64	1,260	1,695
東和2丁目	28	12	16	127	1,941	1,443
東和3丁目	16	6	10	59	848	848
東和4丁目	14	7	7	73	1,200	745
東和5丁目	11	9	2	118	2,641	3,076
舎人	45	18	27	308	3,793	5,816
舎人1丁目	12	5	7	66	636	1,878
舎人2丁目	6	5	1	62	623	395
舎人3丁目	8	2	6	29	473	532
舎人4丁目	-	-	-	-	-	-
舎人5丁目	11	3	8	62	874	1,738
舎人6丁目	8	3	5	89	1,187	1,273
舎人町	-	-	-	-	-	-
中川	23	10	13	148	4,034	2,370
中川1丁目	2	-	2	3	X	X
中川2丁目	3	-	3	6	X	X
中川3丁目	5	2	3	12	58	149
中川4丁目	13	8	5	127	3,935	2,003
中川5丁目	-	-	-	-	-	-
西綾瀬	27	12	15	80	1,209	1,279
西綾瀬1丁目	3	2	1	19	X	X
西綾瀬2丁目	16	8	8	43	839	984
西綾瀬3丁目	6	2	4	14	100	190
西綾瀬4丁目	2	-	2	4	X	X
西新井	145	67	78	722	16,679	14,540
西新井1丁目	46	23	23	164	2,384	2,871
西新井2丁目	20	6	14	95	1,497	4,431
西新井3丁目	8	2	6	36	313	244
西新井4丁目	16	8	8	119	3,094	1,535
西新井5丁目	15	6	9	66	1,190	1,460
西新井6丁目	25	12	13	84	2,685	1,371
西新井7丁目	15	10	5	158	5,516	2,628
西新井栄町	107	89	18	1,405	24,679	27,860
西新井栄町1丁目	66	60	6	1,031	19,049	22,718
西新井栄町2丁目	28	21	7	267	4,530	4,548
西新井栄町3丁目	13	8	5	107	1,100	594
西新井本町	72	32	40	666	12,808	18,401
西新井本町1丁目	28	10	18	158	1,682	2,466
西新井本町2丁目	11	9	2	391	10,137	14,134
西新井本町3丁目	6	1	5	15	44	504
西新井本町4丁目	14	3	11	49	514	778
西新井本町5丁目	13	9	4	53	430	519
西伊興町	-	-	-	-	-	-
西加平	1	1	-	7	X	X
西加平1丁目	-	-	-	-	-	-
西加平2丁目	1	1	-	7	X	X
西保木間	31	16	15	189	2,468	2,246
西保木間1丁目	8	3	5	19	164	171
西保木間2丁目	12	7	5	106	1,432	1,521
西保木間3丁目	5	2	3	21	287	297
西保木間4丁目	6	4	2	43	585	257
花畑	49	33	16	532	10,220	5,692
花畑1丁目	11	9	2	125	2,147	1,120
花畑2丁目	1	1	-	14	X	X
花畑3丁目	7	5	2	97	3,448	151
花畑4丁目	18	11	7	259	3,882	3,849
花畑5丁目	4	2	2	7	63	110
花畑6丁目	3	2	1	13	254	196
花畑7丁目	3	2	1	5	49	56
花畑8丁目	2	1	1	12	X	X

## II 統計表

第3-2表 町丁目別 小売業事業所数(法人・個人別)、従業者数、年間商品販売額、売場面積(その5)

町丁目	事業所数			従業者数	年間商品 販売額	売場面積
	総数	法人	個人			
東綾瀬	30	13	17	161	3,088	2,779
東綾瀬1丁目	17	9	8	91	2,602	2,495
東綾瀬2丁目	8	2	6	31	112	203
東綾瀬3丁目	5	2	3	39	374	81
東保木間	28	13	15	179	3,954	4,732
東保木間1丁目	13	7	6	114	1,736	4,086
東保木間2丁目	15	6	9	65	2,217	646
東六月町	7	3	4	43	2,381	212
一ツ家	34	22	12	334	7,539	6,956
一ツ家1丁目	5	5	-	147	4,843	2,076
一ツ家2丁目	18	9	9	90	1,026	1,682
一ツ家3丁目	8	6	2	74	843	3,036
一ツ家4丁目	3	2	1	23	826	162
日ノ出町	3	2	1	16	146	166
平野	26	13	13	221	8,134	5,308
平野1丁目	10	8	2	60	801	696
平野2丁目	9	4	5	124	6,951	4,258
平野3丁目	7	1	6	37	382	354
保木間	81	51	30	844	19,328	8,900
保木間1丁目	28	21	7	213	4,105	4,744
保木間2丁目	13	8	5	179	3,155	2,119
保木間3丁目	20	12	8	257	6,199	1,052
保木間4丁目	16	7	9	102	2,080	960
保木間5丁目	4	3	1	93	3,790	25
保塚町	9	2	7	19	137	150
堀之内	5	3	2	57	3,160	40
堀之内1丁目	4	2	2	43	X	40
堀之内2丁目	1	1	-	14	X	-
南花畑	49	31	18	299	6,230	5,799
南花畑1丁目	3	1	2	16	153	137
南花畑2丁目	17	13	4	191	4,884	3,675
南花畑3丁目	12	8	4	27	283	598
南花畑4丁目	12	6	6	40	484	627
南花畑5丁目	5	3	2	25	428	762
宮城	11	5	6	71	1,950	1,207
宮城1丁目	10	4	6	47	X	X
宮城2丁目	1	1	-	24	X	X
六木	21	8	13	152	2,719	1,206
六木1丁目	16	5	11	70	1,543	816
六木2丁目	-	-	-	-	-	-
六木3丁目	3	2	1	50	X	X
六木4丁目	2	1	1	32	X	X
本木	21	7	14	102	1,224	1,222
本木1丁目	14	5	9	70	887	579
本木2丁目	7	2	5	32	336	643
本木北町	7	3	4	22	168	185
本木西町	4	1	3	6	15	96
本木東町	15	5	10	52	905	586
本木南町	14	4	10	37	243	609
谷在家	17	11	6	121	3,907	1,451
谷在家1丁目	5	3	2	34	1,862	80
谷在家2丁目	4	2	2	34	347	501
谷在家3丁目	8	6	2	53	1,697	870
谷中	34	23	11	302	8,483	3,822
谷中1丁目	4	3	1	8	338	341
谷中2丁目	18	12	6	172	6,502	1,325
谷中3丁目	3	-	3	7	X	X
谷中4丁目	7	6	1	67	727	732
谷中5丁目	2	2	-	48	X	X
柳原	37	21	16	130	1,690	1,797
柳原1丁目	15	11	4	52	758	998
柳原2丁目	22	10	12	78	932	799
六月	31	13	18	192	4,830	1,153
六月1丁目	17	11	6	162	4,179	759
六月2丁目	9	-	9	16	143	272
六月3丁目	5	2	3	14	508	122

第3-2表 町丁目別 小売業事業所数(法人・個人別)、従業者数、年間商品販売額、売場面積(その6)

町丁目	事業所数			従業者数	年間商品 販売額	売場面積
	総数	法人	個人			
六町	6	3	3	144	2,259	1,698
六町1丁目	1	-	1	5	X	-
六町2丁目	1	1	-	1	X	X
六町3丁目	2	-	2	5	X	X
六町4丁目	2	2	-	133	X	X
入谷	53	33	20	445	11,949	9,054
入谷1丁目	7	4	3	106	1,820	3,121
入谷2丁目	15	8	7	87	844	1,831
入谷3丁目	9	4	5	32	732	623
入谷4丁目	4	2	2	46	2,270	781
入谷5丁目	3	2	1	15	199	143
入谷6丁目	2	2	-	39	X	X
入谷7丁目	6	6	-	78	3,106	1,660
入谷8丁目	3	2	1	10	X	X
入谷9丁目	4	3	1	32	586	143
伊興	36	20	16	242	2,999	4,027
伊興1丁目	7	5	2	81	864	614
伊興2丁目	5	4	1	41	725	629
伊興3丁目	13	7	6	64	794	2,221
伊興4丁目	6	2	4	37	369	314
伊興5丁目	5	2	3	19	247	249
西伊興	22	12	10	299	5,221	7,020
西伊興1丁目	5	3	2	19	285	147
西伊興2丁目	3	1	2	5	237	208
西伊興3丁目	6	2	4	17	176	76
西伊興4丁目	8	6	2	258	4,523	6,589
西竹の塚	33	15	18	249	5,559	4,273
西竹の塚1丁目	17	10	7	195	4,455	3,263
西竹の塚2丁目	16	5	11	54	1,104	1,010
東伊興	16	7	9	99	1,881	1,086
東伊興1丁目	4	2	2	32	X	X
東伊興2丁目	4	2	2	26	710	88
東伊興3丁目	7	3	4	39	563	344
東伊興4丁目	1	-	1	2	X	X
古千谷本町	14	5	9	157	2,720	1,897
古千谷本町1丁目	4	2	2	10	145	76
古千谷本町2丁目	5	2	3	115	2,130	1,631
古千谷本町3丁目	3	-	3	25	X	X
古千谷本町4丁目	2	1	1	7	X	X
舎人公園	-	-	-	-	-	-
伊興本町	10	6	4	46	822	885
伊興本町1丁目	5	3	2	26	173	466
伊興本町2丁目	5	3	2	20	648	419

II 統計表

第4表 地域別、卸売・小売業別 事業所数、従業者数及び年間商品販売額（東京都、特別区）

地 域	総 数			卸 売 業			小 売 業		
	事業所数	従業者数	年間商品販売額	事業所数	従業者数	年間商品販売額	事業所数	従業者数	年間商品販売額
	人 百万円			人 百万円			人 百万円		
東 京 都	106,460	1,299,880	167,859,560	36,504	686,677	152,004,498	69,956	613,203	15,855,062
区 部	84,067	1,087,719	161,407,706	32,056	647,497	148,977,459	52,011	440,222	12,430,247
千 代 田 区	5,212	121,760	51,703,904	2,887	99,022	50,795,845	2,325	22,738	908,058
中 央 区	6,903	147,245	28,157,180	4,723	122,471	26,653,285	2,180	24,774	1,503,894
港 区	4,551	120,186	32,572,152	2,438	97,611	31,726,443	2,113	22,575	845,709
新 宿 区	3,982	64,020	5,205,669	1,238	30,989	3,884,099	2,744	33,031	1,321,570
文 京 区	2,194	28,004	2,227,804	1,005	20,466	2,103,322	1,189	7,538	124,482
台 東 区	5,972	56,365	4,336,775	3,325	40,572	3,933,375	2,647	15,793	403,400
墨 田 区	3,079	29,629	2,795,276	1,423	17,467	2,540,775	1,656	12,162	254,501
江 東 区	3,151	46,221	3,362,636	1,201	26,777	2,832,105	1,950	19,444	530,531
品 川 区	3,222	54,693	8,663,859	1,295	38,428	8,233,228	1,927	16,265	430,631
目 黒 区	2,002	19,152	1,017,765	500	8,398	786,437	1,502	10,754	231,328
大 田 区	5,069	54,797	5,735,742	1,641	28,774	5,152,643	3,428	26,023	583,100
世 田 谷 区	4,568	37,879	1,178,210	853	8,921	593,786	3,715	28,958	584,424
洪 谷 区	3,992	59,211	4,773,407	1,332	30,624	3,659,823	2,660	28,587	1,113,584
中 野 区	1,881	16,371	744,953	436	6,079	515,707	1,445	10,292	229,245
杉 並 区	3,102	23,468	945,432	634	5,770	629,988	2,468	17,698	315,444
豊 島 区	3,081	35,211	1,856,287	856	12,550	1,071,212	2,225	22,661	785,075
北 区	2,402	18,747	846,405	642	5,722	669,027	1,760	13,025	177,378
荒 川 区	1,816	12,814	495,660	609	5,857	389,453	1,207	6,957	106,207
板 橋 区	2,968	27,188	1,050,245	830	9,657	709,208	2,138	17,531	341,037
練 馬 区	3,364	27,478	882,162	883	6,453	459,549	2,481	21,025	422,614
足 立 区	4,649	35,287	1,284,195	1,404	11,191	779,228	3,245	24,096	504,967
葛 飾 区	3,153	21,394	605,120	835	5,448	330,222	2,318	15,946	274,898
江 戸 川 区	3,634	29,268	924,121	1,057	8,141	512,542	2,577	21,127	411,579
境界未定地域	120	1,331	42,748	9	109	16,157	111	1,222	26,592

第5表 地域別、卸売・小売業、開設年別 事業所数（東京都、特別区）（その1）

地 域	総 数													
	総数	昭和59年以前	昭和60～平成6年	平成7～16年	平成17年	平成18年	平成19年	平成20年	平成21年	平成22年	平成23年	平成24年	平成25年以降	不詳
東 京 都	106,460	44,187	13,403	21,644	2,772	2,936	2,730	2,727	2,748	3,076	3,543	2,763	2,968	963
区 部	84,067	36,019	10,266	16,598	2,156	2,219	2,001	2,140	2,072	2,378	2,898	2,248	2,300	772
千 代 田 区	5,212	1,765	516	1,078	179	179	196	171	180	223	273	179	210	63
中 央 区	6,903	2,685	736	1,465	220	202	207	211	203	245	279	179	218	53
港 区	4,551	1,391	509	1,086	151	159	137	164	151	170	213	182	181	57
新 宿 区	3,982	1,337	460	867	116	128	133	132	131	146	165	139	162	66
文 京 区	2,194	1,023	278	453	54	49	41	53	36	41	61	32	56	17
台 東 区	5,972	3,108	666	1,079	127	102	85	126	124	143	144	124	95	49
墨 田 区	3,079	1,550	357	471	57	90	34	64	56	59	86	159	64	32
江 東 区	3,151	1,244	339	551	88	140	87	97	95	116	124	123	103	44
品 川 区	3,222	1,328	391	709	66	74	82	83	91	95	129	76	73	25
目 黒 区	2,002	796	249	444	59	53	54	43	46	70	72	46	58	12
大 田 区	5,069	2,502	718	880	109	89	96	152	84	107	114	84	90	44
世 田 谷 区	4,568	1,830	602	895	123	128	93	102	110	130	250	111	151	43
洪 谷 区	3,992	989	503	991	135	141	123	127	148	156	217	216	176	70
中 野 区	1,881	892	242	355	51	30	41	34	28	39	58	53	44	14
杉 並 区	3,102	1,360	395	635	88	78	69	79	69	101	92	37	77	22
豊 島 区	3,081	1,200	360	570	82	95	77	87	98	129	123	106	118	36
北 区	2,402	1,312	281	433	29	39	37	38	36	46	62	37	39	13
荒 川 区	1,816	1,087	201	268	25	27	28	25	32	32	31	30	25	5
板 橋 区	2,968	1,406	408	560	63	61	68	72	67	54	63	60	75	11
練 馬 区	3,364	1,465	476	738	89	75	74	58	78	56	83	67	79	26
足 立 区	4,649	2,345	633	816	96	100	109	84	94	88	90	78	86	30
葛 飾 区	3,153	1,681	390	537	59	79	47	56	56	52	82	47	50	17
江 戸 川 区	3,634	1,704	547	688	83	95	77	77	57	72	80	74	58	22
境界未定地域	120	19	9	29	7	6	6	5	2	8	7	9	12	1



第5表 地域別、卸売・小売業、開設年別 事業所数（東京都、特別区）（その2）

地 域	卸 売 業													
	総数	昭和 59年 以前	昭和 60～ 平成 6年	平成7 ～ 16年	平成 17年	平成 18年	平成 19年	平成 20年	平成 21年	平成 22年	平成 23年	平成 24年	平成 25年 以降	不詳
東 京 都	36,504	15,924	5,539	7,455	881	898	772	832	784	910	987	654	614	254
区 部	32,056	14,199	4,717	6,455	768	761	661	760	674	806	894	582	561	218
千 代 田 区	2,887	1,133	323	618	115	88	68	76	87	110	108	63	76	22
中 央 区	4,723	1,978	537	992	145	124	133	143	124	138	172	97	111	29
港 区	2,438	783	290	598	71	95	77	84	78	85	104	77	79	17
新 宿 区	1,238	459	199	284	35	36	28	44	29	24	50	30	15	5
文 京 区	1,005	454	161	202	20	20	17	24	17	22	29	14	20	5
台 東 区	3,325	1,674	418	651	75	57	45	74	72	66	64	60	44	25
墨 田 区	1,423	781	210	229	19	32	15	28	26	20	26	17	13	7
江 東 区	1,201	520	172	231	35	31	31	24	26	35	38	17	30	11
品 川 区	1,295	496	194	301	26	25	34	32	35	39	46	29	28	10
目 黒 区	500	216	87	96	12	11	16	9	4	14	17	6	11	1
大 田 区	1,641	820	337	271	29	26	22	27	20	17	26	25	13	8
世 田 谷 区	853	419	144	150	14	17	12	12	14	24	24	12	9	2
渋 谷 区	1,332	339	214	348	38	44	35	51	39	57	61	41	45	20
中 野 区	436	193	73	97	10	3	8	11	6	8	10	10	7	-
杉 並 区	634	284	128	130	11	9	11	12	7	17	11	3	3	8
豊 島 区	856	378	141	167	17	24	19	19	21	22	18	8	17	5
北 川 区	642	368	90	106	3	11	10	13	7	14	5	5	7	3
荒 川 区	609	373	80	84	5	7	7	11	6	11	9	9	5	2
板 橋 区	830	408	154	145	11	17	15	17	9	15	13	14	8	4
練 馬 区	883	454	148	168	21	16	16	9	6	10	12	10	3	10
足 立 区	1,404	738	268	230	22	32	19	15	15	15	17	15	9	9
葛 飾 区	835	429	146	152	17	9	8	12	8	19	17	6	4	8
江 戸 川 区	1,057	499	203	203	16	26	15	12	18	24	17	13	4	7
境界未定地域	9	3	-	2	1	1	-	1	-	-	-	1	-	-

第5表 地域別、卸売・小売業、開設年別 事業所数（東京都、特別区）（その3）

地 域	小 売 業													
	総数	昭和 59年 以前	昭和 60～ 平成 6年	平成7 ～ 16年	平成 17年	平成 18年	平成 19年	平成 20年	平成 21年	平成 22年	平成 23年	平成 24年	平成 25年 以降	不詳
東 京 都	69,956	28,263	7,864	14,189	1,891	2,038	1,958	1,895	1,964	2,166	2,556	2,109	2,354	709
区 部	52,011	21,820	5,549	10,143	1,388	1,458	1,340	1,380	1,398	1,572	2,004	1,666	1,739	554
千 代 田 区	2,325	632	193	460	64	91	128	95	93	113	165	116	134	41
中 央 区	2,180	707	199	473	75	78	74	68	79	107	107	82	107	24
港 区	2,113	608	219	488	80	64	60	80	73	85	109	105	102	40
新 宿 区	2,744	878	261	583	81	92	105	88	102	122	115	109	147	61
文 京 区	1,189	569	117	251	34	29	24	29	19	19	32	18	36	12
台 東 区	2,647	1,434	248	428	52	45	40	52	52	77	80	64	51	24
墨 田 区	1,656	769	147	242	38	58	19	36	30	39	60	142	51	25
江 東 区	1,950	724	167	320	53	109	56	73	69	81	86	106	73	33
品 川 区	1,927	832	197	408	40	49	48	51	56	56	83	47	45	15
目 黒 区	1,502	580	162	348	47	42	38	34	42	56	55	40	47	11
大 田 区	3,428	1,682	381	609	80	63	74	125	64	90	88	59	77	36
世 田 谷 区	3,715	1,411	458	745	109	111	81	90	96	106	226	99	142	41
渋 谷 区	2,660	650	289	643	97	97	88	76	109	99	156	175	131	50
中 野 区	1,445	699	169	258	41	27	33	23	22	31	48	43	37	14
杉 並 区	2,468	1,076	267	505	77	69	58	67	62	84	81	34	74	14
豊 島 区	2,225	822	219	403	65	71	58	68	77	107	105	98	101	31
北 川 区	1,760	944	191	327	26	28	27	25	29	32	57	32	32	10
荒 川 区	1,207	714	121	184	20	20	21	14	26	21	22	21	20	3
板 橋 区	2,138	998	254	415	52	44	53	55	58	39	50	46	67	7
練 馬 区	2,481	1,011	328	570	68	59	58	49	72	46	71	57	76	16
足 立 区	3,245	1,607	365	586	74	68	90	69	79	73	73	63	77	21
葛 飾 区	2,318	1,252	244	385	42	70	39	44	48	33	65	41	46	9
江 戸 川 区	2,577	1,205	344	485	67	69	62	65	39	48	63	61	54	15
境界未定地域	111	16	9	27	6	5	6	4	2	8	7	8	12	1

II 統計表

第6表 地域別、法人・個人別 就業者数、従業者数（内訳別）、臨時雇用者数、従業者・臨時雇  
用者のうち他への出向又は派遣従業者数、他からの出向・派遣従業者数及びパート・アル  
バイト等の8時間換算雇用者数（東京都、特別区）（その1）

地 域	総 数		法 人									
	就業者数	従業者数	就業者数	従業者数				臨時雇用者数	従業者・臨時雇 用者のうち他への 出向又は派 遣従業者数	他からの出向・派遣従業者数		パート・アルバイ ト等の8 時間換算 雇用者数
				計	有給役員	常用雇用者				出向	派遣	
						正社員・ 正職員	パート・ アルバイト等					
東 京 都	1,349,791	1,299,880	1,280,838	1,233,752	87,375	752,633	393,744	28,690	38,204	35,804	20,796	272,178
区	1,129,003	1,087,719	1,080,405	1,040,965	74,591	681,826	284,548	22,362	37,313	34,713	19,678	201,623
千代田区	117,800	121,760	116,967	120,938	6,549	95,933	18,456	1,439	11,516	3,050	3,056	13,894
中央区	148,696	147,245	147,235	145,892	9,192	116,255	20,445	1,955	7,625	3,776	3,237	15,985
港区	123,492	120,186	122,503	119,275	5,539	97,348	16,388	1,548	6,460	4,244	3,896	12,059
新宿区	65,510	64,020	63,720	62,310	3,106	40,309	18,895	1,691	2,517	1,014	1,222	13,820
文京区	29,026	28,004	27,635	26,706	2,240	18,714	5,752	628	418	457	262	4,166
台東区	58,081	56,365	55,535	53,912	6,573	36,215	11,124	1,844	1,402	699	482	8,412
墨田区	31,379	29,629	29,686	27,989	2,900	17,109	7,980	988	126	300	535	5,659
江東区	46,891	46,221	45,410	44,803	2,406	28,215	14,182	655	1,832	749	1,035	10,037
品川区	56,496	54,693	54,795	53,046	3,089	37,177	12,780	770	1,737	1,723	993	9,768
目黒区	19,161	19,152	17,920	17,966	1,493	9,968	6,505	364	711	139	162	4,707
大田区	57,823	54,797	54,333	51,411	4,301	30,501	16,609	1,003	571	872	1,618	11,440
世田谷区	41,073	37,879	37,664	34,583	2,890	15,313	16,380	1,013	236	2,047	257	11,065
渋谷区	64,979	59,211	63,871	58,136	3,071	38,484	16,581	1,168	957	4,578	946	12,222
中野区	17,368	16,371	15,902	14,966	1,450	7,518	5,998	517	93	110	402	4,111
杉並区	24,448	23,468	21,864	20,996	2,093	9,211	9,692	695	70	96	147	6,685
豊島区	46,736	35,211	45,023	33,603	2,241	18,020	13,342	1,253	322	10,056	433	9,326
北区	19,481	18,747	17,276	16,593	1,727	7,909	6,957	506	176	121	232	4,687
荒川区	13,096	12,814	11,572	11,316	1,439	5,475	4,402	243	142	55	100	2,925
板橋区	28,256	27,188	25,642	24,668	2,095	11,152	11,421	735	91	157	173	7,193
練馬区	28,706	27,478	25,461	24,383	2,237	9,147	12,999	909	52	86	135	8,773
足立区	36,672	35,287	32,279	31,015	3,030	13,552	14,433	1,122	148	150	140	9,466
葛飾区	22,067	21,394	19,309	18,719	2,078	7,315	9,326	515	35	55	55	6,088
江戸川区	30,348	29,268	27,429	26,452	2,811	10,143	13,498	778	58	115	142	8,802
境界未定地域	1,418	1,331	1,374	1,287	41	843	403	23	18	64	18	333

第6表 地域別、法人・個人別 就業者数、従業者数（内訳別）、臨時雇用者数、従業者・臨時雇  
用者のうち他への出向又は派遣従業者数、他からの出向・派遣従業者数及びパート・アル  
バイト等の8時間換算雇用者数（東京都、特別区）（その2）

地 域	個 人									
	就業者数	従業者数				臨時雇用者数	従業者・臨時雇 用者のうち他への 出向又は派 遣従業者数	他からの出向・派遣従業者数		パート・アルバイ ト等の8 時間換算 雇用者数
		計	個人業主 及び 無給家族 従業者	常用雇用者				出向	派遣	
				正社員・ 正職員	パート・ アルバイト等					
東 京 都	68,953	66,128	30,935	13,828	21,365	2,838	106	45	48	14,235
区	48,598	46,754	23,006	10,038	13,710	1,839	78	41	42	9,522
千代田区	833	822	309	135	378	13	2	-	-	256
中央区	1,461	1,353	512	345	496	96	2	12	2	355
港区	989	911	379	268	264	81	3	-	-	184
新宿区	1,790	1,710	636	299	775	79	-	-	1	518
文京区	1,391	1,298	622	290	386	93	-	-	-	260
台東区	2,546	2,453	1,322	619	512	88	3	6	2	395
墨田区	1,693	1,640	897	345	398	61	8	-	-	292
江東区	1,481	1,418	771	363	284	59	1	1	4	209
品川区	1,701	1,647	803	347	497	53	1	1	1	332
目黒区	1,241	1,186	552	271	363	61	6	-	-	252
大田区	3,490	3,386	1,762	812	812	107	4	1	-	563
世田谷区	3,409	3,296	1,494	636	1,166	117	4	-	-	768
渋谷区	1,108	1,075	440	246	389	34	1	-	-	271
中野区	1,466	1,405	806	276	323	59	3	5	-	223
杉並区	2,584	2,472	1,269	478	725	115	4	1	-	489
豊島区	1,713	1,608	744	342	522	105	3	2	1	342
北区	2,205	2,154	1,093	425	636	52	2	1	-	451
荒川区	1,524	1,498	881	348	269	28	3	1	-	196
板橋区	2,614	2,520	1,222	489	809	78	8	1	23	543
練馬区	3,245	3,095	1,304	669	1,122	146	5	7	2	837
足立区	4,393	4,272	2,194	948	1,130	124	8	2	3	790
葛飾区	2,758	2,675	1,489	601	585	87	6	-	2	397
江戸川区	2,919	2,816	1,480	481	855	103	1	-	1	589
境界未定地域	44	44	25	5	14	-	-	-	-	10

第7-1表 地域別、従業者規模別 事業所数、従業者数及び年間商品販売額(東京都、特別区)(その1)

地 域	総数			2人以下			3～4人		
	事業所数	従業者数	年間商品販売額	事業所数	従業者数	年間商品販売額	事業所数	従業者数	年間商品販売額
	人 百万円			人 百万円			人 百万円		
東京都	106,460	1,299,880	167,859,560	34,508	54,823	2,210,707	22,644	77,365	2,733,521
特別区	84,067	1,087,719	161,407,706	27,179	43,242	1,999,255	17,791	60,715	2,385,592
千代田区	5,212	121,760	51,703,904	1,033	1,603	169,794	1,071	3,715	295,997
中央区	6,903	147,245	28,157,180	1,428	2,210	305,569	1,347	4,654	449,652
港区	4,551	120,186	32,572,152	947	1,462	517,052	823	2,834	304,430
新宿区	3,982	64,020	5,205,669	957	1,540	55,795	796	2,770	94,833
文京区	2,194	28,004	2,227,804	711	1,138	49,282	454	1,525	58,704
台東区	5,972	56,365	4,336,775	1,902	3,053	95,264	1,394	4,755	159,220
墨田区	3,079	29,629	2,795,276	1,068	1,736	47,419	668	2,273	76,727
江東区	3,151	46,221	3,362,636	903	1,432	45,876	665	2,278	66,580
品川区	3,222	54,693	8,663,859	1,005	1,636	105,132	655	2,252	77,009
目黒区	2,002	19,152	1,017,765	740	1,165	18,966	433	1,491	39,244
大田区	5,069	54,797	5,735,742	1,880	3,019	78,260	1,117	3,804	84,664
世田谷区	4,568	37,879	1,178,210	1,720	2,677	42,213	955	3,258	67,026
渋谷区	3,992	59,211	4,773,407	848	1,320	84,974	976	3,323	95,254
中野区	1,881	16,371	744,953	800	1,264	15,593	394	1,321	24,258
杉並区	3,102	23,468	945,432	1,289	2,012	28,468	640	2,169	40,985
豊島区	3,081	35,211	1,856,287	915	1,444	37,405	653	2,239	67,741
北区	2,402	18,747	846,405	1,046	1,660	90,755	488	1,655	65,676
荒川区	1,816	12,814	495,660	838	1,338	20,863	415	1,397	28,709
板橋区	2,968	27,188	1,050,245	1,163	1,874	32,475	630	2,124	51,558
練馬区	3,364	27,478	882,162	1,308	2,126	32,938	652	2,219	52,396
足立区	4,649	35,287	1,284,195	1,928	3,116	52,884	989	3,354	76,260
葛飾区	3,153	21,394	605,120	1,349	2,156	28,698	707	2,365	45,795
江戸川区	3,634	29,268	924,121	1,366	2,213	41,597	830	2,806	60,888
境界未定地域	120	1,331	42,748	35	48	1,984	39	134	1,985

第7-1表 地域別、従業者規模別 事業所数、従業者数及び年間商品販売額(東京都、特別区)(その2)

地 域	5～9人			10～19人			20～29人		
	事業所数	従業者数	年間商品販売額	事業所数	従業者数	年間商品販売額	事業所数	従業者数	年間商品販売額
	人 百万円			人 百万円			人 百万円		
東京都	22,397	146,561	8,158,061	14,862	202,609	12,558,996	5,327	125,861	8,996,787
特別区	17,661	115,671	7,172,500	11,731	159,699	11,338,898	4,145	98,194	8,224,018
千代田区	1,294	8,465	1,074,135	888	11,848	1,306,622	347	8,300	1,472,156
中央区	1,683	11,069	1,333,703	1,194	16,103	2,352,075	449	10,822	1,542,435
港区	1,043	6,953	940,998	794	10,863	1,649,857	326	7,724	1,488,886
新宿区	951	6,286	317,276	673	9,259	544,581	264	6,243	290,762
文京区	431	2,832	186,246	312	4,249	310,972	116	2,715	365,834
台東区	1,396	9,199	500,601	770	10,482	765,363	210	5,011	342,046
墨田区	634	4,173	185,231	416	5,596	285,252	133	3,188	188,952
江東区	651	4,272	224,560	483	6,603	464,898	197	4,632	356,521
品川区	650	4,253	290,808	453	6,258	587,325	148	3,513	251,963
目黒区	401	2,629	70,263	256	3,445	133,356	77	1,818	94,263
大田区	983	6,405	265,054	625	8,498	370,276	222	5,178	407,725
世田谷区	888	5,816	185,463	618	8,528	267,849	192	4,525	128,349
渋谷区	1,031	6,667	280,343	634	8,536	412,226	201	4,812	273,505
中野区	320	2,077	61,246	215	2,889	173,397	69	1,631	75,867
杉並区	574	3,759	105,137	376	5,182	144,242	114	2,698	101,323
豊島区	750	4,926	185,954	411	5,611	228,349	178	4,262	179,026
北区	431	2,774	135,173	258	3,580	156,978	92	2,162	108,615
荒川区	279	1,801	53,468	163	2,242	85,630	54	1,256	45,923
板橋区	510	3,340	144,224	391	5,262	208,638	129	3,004	96,971
練馬区	658	4,278	157,203	456	6,363	237,291	166	3,921	90,347
足立区	844	5,503	187,613	535	7,254	273,791	174	4,025	140,325
葛飾区	571	3,715	133,902	354	4,710	172,313	98	2,278	60,441
江戸川区	655	4,260	145,481	451	6,271	204,414	185	4,369	120,495
境界未定地域	33	219	8,419	5	67	3,204	4	107	1,287

II 統計表

第7-1表 地域別、従業者規模別 事業所数、従業者数及び年間商品販売額(東京都、特別区)(その3)

地 域	30～49人			50～99人			100人以上		
	事業所数	従業者数	年間商品販売額	事業所数	従業者数	年間商品販売額	事業所数	従業者数	年間商品販売額
	人 百万円			人 百万円			人 百万円		
東京都	3,146	117,898	10,380,955	2,073	141,574	17,440,697	1,503	433,189	105,379,836
特別区	2,536	95,382	9,496,977	1,708	116,994	16,632,825	1,316	397,822	104,157,642
千代田区	245	9,259	1,360,351	162	11,102	4,229,726	172	67,468	41,795,123
中央区	314	11,914	2,026,931	263	18,171	4,111,392	225	72,302	16,035,421
港区	239	9,066	1,259,995	177	12,061	2,792,231	202	69,223	23,618,703
新宿区	157	6,109	362,961	100	6,811	666,842	84	25,002	2,872,619
文京区	86	3,310	244,960	55	3,757	289,319	29	8,478	722,488
台東区	159	5,865	411,443	91	6,172	705,851	50	11,828	1,356,987
墨田区	81	3,076	216,329	55	3,708	312,666	24	5,879	1,482,700
江東区	125	4,686	426,743	74	5,086	414,447	53	17,232	1,363,010
品川区	118	4,493	973,543	101	7,149	728,908	92	25,139	5,649,171
目黒区	48	1,787	298,538	26	1,818	88,339	21	4,999	274,796
大田区	115	4,299	233,304	80	5,500	492,784	47	18,094	3,803,676
世田谷区	100	3,676	169,083	67	4,618	129,683	28	4,781	188,545
渋谷区	125	4,600	326,118	91	6,387	489,021	86	23,566	2,811,968
中野区	41	1,508	68,468	24	1,592	72,449	18	4,089	253,676
杉並区	60	2,180	87,186	30	1,954	158,170	19	3,514	279,920
豊島区	89	3,402	163,467	51	3,281	189,408	34	10,046	804,938
北区	50	1,861	135,579	25	1,780	81,005	12	3,275	72,623
荒川区	38	1,388	72,868	20	1,324	50,401	9	2,068	137,798
板橋区	72	2,749	164,921	46	3,272	178,783	27	5,563	172,674
練馬区	61	2,266	75,301	44	2,932	141,661	19	3,373	95,025
足立区	98	3,646	222,747	52	3,678	119,839	29	4,711	210,737
葛飾区	37	1,376	X	19	1,250	X	18	3,544	X
江戸川区	77	2,825	140,557	53	3,470	142,868	17	3,054	67,821
境界未定地域	1	41	X	2	121	X	1	594	X

第7-2表 地域別、従業者規模別 卸売業事業所数、従業者数及び年間商品販売額(東京都、特別区)(その1)

地 域	総数			2人以下			3～4人		
	事業所数	従業者数	年間商品販売額	事業所数	従業者数	年間商品販売額	事業所数	従業者数	年間商品販売額
	人 百万円			人 百万円			人 百万円		
東京都	36,504	686,677	152,004,498	8,255	13,148	1,644,869	7,585	26,123	1,895,049
特別区	32,056	647,497	148,977,459	6,985	11,125	1,550,308	6,527	22,466	1,749,858
千代田区	2,887	99,022	50,795,845	402	629	147,053	518	1,797	246,342
中央区	4,723	122,471	26,653,285	778	1,193	279,377	827	2,884	414,358
港区	2,438	97,611	31,726,443	336	499	491,851	375	1,311	261,099
新宿区	1,238	30,989	3,884,099	231	370	33,695	216	755	52,499
文京区	1,005	20,466	2,103,322	205	319	41,601	194	659	47,297
台東区	3,325	40,572	3,933,375	801	1,303	74,960	746	2,557	125,251
墨田区	1,423	17,467	2,540,775	361	602	33,583	313	1,070	59,930
江東区	1,201	26,777	2,832,105	251	404	32,968	224	767	43,342
品川区	1,295	38,428	8,233,228	243	390	87,380	221	775	52,683
目黒区	500	8,398	786,437	116	182	6,200	103	354	21,104
大田区	1,641	28,774	5,152,643	408	658	45,153	379	1,296	49,222
世田谷区	853	8,921	593,786	226	339	10,797	179	607	26,108
渋谷区	1,332	30,624	3,659,823	208	328	54,872	266	905	51,876
中野区	436	6,079	515,707	119	185	X	89	305	X
杉並区	634	5,770	629,988	186	292	9,379	156	533	18,064
豊島区	856	12,550	1,071,212	184	290	17,714	185	637	41,052
北区	642	5,722	669,027	194	315	79,004	145	511	50,840
荒川区	609	5,857	389,453	183	291	12,012	163	567	19,285
板橋区	830	9,657	709,208	225	363	13,443	186	630	29,978
練馬区	883	6,453	459,549	278	461	13,153	219	743	28,279
足立区	1,404	11,191	779,228	436	711	25,670	335	1,144	43,018
葛飾区	835	5,448	330,222	288	471	14,104	209	715	23,901
江戸川区	1,057	8,141	512,542	324	526	21,390	278	941	32,951
境界未定地域	9	109	16,157	2	4	X	1	3	X

第7-2表 地域別、従業者規模別 卸売業事業所数、従業者数及び年間商品販売額(東京都、特別区)  
(その2)

地 域	5～9人			10～19人			20～29人		
	事業所数	従業者数	年間商品販売額	事業所数	従業者数	年間商品販売額	事業所数	従業者数	年間商品販売額
	人		百万円	人		百万円	人		百万円
東 京 都	8,890	58,486	6,253,280	5,830	78,512	9,958,597	2,134	50,798	7,553,721
区 部	7,733	50,916	5,710,701	5,251	70,861	9,373,433	1,949	46,491	7,169,887
千代田区	737	4,876	968,478	527	6,984	1,158,288	235	5,673	1,390,678
中央区	1,191	7,882	1,242,662	881	11,899	2,222,315	353	8,505	1,484,743
港区	544	3,663	839,011	470	6,381	1,526,021	209	4,965	1,421,275
新宿区	287	1,916	205,370	232	3,171	398,717	85	2,020	186,796
文京区	231	1,522	160,442	162	2,224	272,651	71	1,689	350,565
台東区	856	5,660	429,112	521	7,044	689,120	161	3,843	312,853
墨田区	351	2,283	148,157	211	2,834	228,927	79	1,905	166,321
江東区	275	1,815	176,240	210	2,900	339,120	84	1,986	295,461
品川区	297	1,969	207,572	212	2,943	516,919	76	1,818	220,650
目黒区	114	744	36,336	87	1,171	82,512	26	611	66,627
大田区	368	2,377	181,470	271	3,630	264,689	84	1,976	342,397
世田谷区	208	1,377	97,810	137	1,887	143,477	46	1,105	70,008
渋谷区	349	2,282	187,649	246	3,340	311,425	83	2,004	202,366
中野区	99	640	35,897	65	878	X	25	570	59,402
杉並区	157	1,041	54,312	77	1,003	64,485	22	536	65,749
豊島区	216	1,418	108,616	129	1,760	150,553	62	1,473	129,479
北区	149	988	105,437	87	1,229	118,289	31	740	89,384
荒川区	129	804	37,171	80	1,067	65,547	22	515	34,916
板橋区	188	1,208	99,031	131	1,712	147,036	36	825	47,596
練馬区	210	1,352	103,081	110	1,473	125,371	37	890	47,995
足立区	341	2,224	112,752	176	2,354	181,411	53	1,240	90,745
葛飾区	191	1,261	83,689	105	1,344	108,556	25	574	30,984
江戸川区	241	1,588	86,217	123	1,620	115,944	44	1,028	62,898
境界未定地域	4	26	4,188	1	13	X	-	-	-

第7-2表 地域別、従業者規模別 卸売業事業所数、従業者数及び年間商品販売額(東京都、特別区)  
(その3)

地 域	30～49人			50～99人			100人以上		
	事業所数	従業者数	年間商品販売額	事業所数	従業者数	年間商品販売額	事業所数	従業者数	年間商品販売額
	人		百万円	人		百万円	人		百万円
東 京 都	1,689	63,638	8,981,877	1,149	78,696	15,215,316	972	317,276	100,501,790
区 部	1,569	59,197	8,432,514	1,099	75,352	14,937,830	943	311,089	100,052,929
千代田区	181	6,836	1,293,208	135	9,201	4,055,010	152	63,026	41,536,788
中央区	263	9,999	1,948,114	230	15,960	3,737,075	200	64,149	15,324,643
港区	177	6,731	1,167,830	147	9,980	2,664,426	180	64,081	23,354,928
新宿区	78	3,065	272,153	55	3,820	562,711	54	15,872	2,172,158
文京区	69	2,661	X	46	3,160	277,413	27	8,232	X
台東区	120	4,459	330,691	78	5,339	684,154	42	10,367	1,287,234
墨田区	53	2,007	193,300	41	2,642	286,194	14	4,124	1,424,362
江東区	78	2,928	388,810	46	3,114	311,544	33	12,863	1,244,620
品川区	93	3,527	939,592	77	5,523	677,837	76	21,483	5,530,595
目黒区	28	1,040	283,913	12	811	47,833	14	3,485	241,913
大田区	66	2,439	184,573	44	3,020	414,370	21	13,378	3,670,768
世田谷区	32	1,210	105,420	16	1,062	45,351	9	1,334	94,816
渋谷区	70	2,544	224,249	53	3,800	406,136	57	15,421	2,221,249
中野区	20	726	50,683	8	548	50,138	11	2,227	162,311
杉並区	22	799	54,741	7	433	124,503	7	1,133	238,756
豊島区	42	1,649	103,438	24	1,502	136,517	14	3,821	383,843
北区	26	970	122,478	7	543	58,351	3	426	45,244
荒川区	19	701	60,925	9	607	35,874	4	1,305	123,724
板橋区	33	1,191	122,278	20	1,424	139,210	11	2,304	110,636
練馬区	17	620	39,721	11	769	X	1	145	X
足立区	42	1,605	171,167	13	795	49,382	8	1,118	105,081
葛飾区	10	400	X	5	306	X	2	377	X
江戸川区	30	1,090	105,410	14	930	75,394	3	418	12,338
境界未定地域	-	-	-	1	63	X	-	-	-

Ⅱ 統計表

第7-3表 地域別、従業者規模別 小売業事業所数、従業者数及び年間商品販売額(東京都、特別区)  
(その1)

地 域	総数			2人以下			3～4人		
	事業所数	従業者数	年間商品販売額	事業所数	従業者数	年間商品販売額	事業所数	従業者数	年間商品販売額
	人		百万円	人		百万円	人		百万円
東 京 都	69,956	613,203	15,855,062	26,253	41,675	565,838	15,059	51,242	838,472
区 部	52,011	440,222	12,430,247	20,194	32,117	448,947	11,264	38,249	635,734
千 代 田 区	2,325	22,738	908,058	631	974	22,740	553	1,918	49,655
中 央 区	2,180	24,774	1,503,894	650	1,017	26,193	520	1,770	35,294
港 区	2,113	22,575	845,709	611	963	25,201	448	1,523	43,331
新 宿 区	2,744	33,031	1,321,570	726	1,170	22,101	580	2,015	42,334
文 京 区	1,189	7,538	124,482	506	819	7,681	260	866	11,407
台 東 区	2,647	15,793	403,400	1,101	1,750	20,304	648	2,198	33,969
墨 田 区	1,656	12,162	254,501	707	1,134	13,835	355	1,203	16,797
江 東 区	1,950	19,444	530,531	652	1,028	12,907	441	1,511	23,238
品 川 区	1,927	16,265	430,631	762	1,246	17,752	434	1,477	24,326
目 黒 区	1,502	10,754	231,328	624	983	12,766	330	1,137	18,141
大 田 区	3,428	26,023	583,100	1,472	2,361	33,107	738	2,508	35,442
世 田 谷 区	3,715	28,958	584,424	1,494	2,338	31,416	776	2,651	40,919
澁 谷 区	2,660	28,587	1,113,584	640	992	30,102	710	2,418	43,377
中 野 区	1,445	10,292	229,245	681	1,079	X	305	1,016	X
杉 並 区	2,468	17,698	315,444	1,103	1,720	19,089	484	1,636	22,922
豊 島 区	2,225	22,661	785,075	731	1,154	19,691	468	1,602	26,689
北 区	1,760	13,025	177,378	852	1,345	11,751	343	1,144	14,836
荒 川 区	1,207	6,957	106,207	655	1,047	8,851	252	830	9,424
板 橋 区	2,138	17,531	341,037	938	1,511	19,031	444	1,494	21,580
練 馬 区	2,481	21,025	422,614	1,030	1,665	19,784	433	1,476	24,117
足 立 区	3,245	24,096	504,967	1,492	2,405	27,213	654	2,210	33,241
葛 飾 区	2,318	15,946	274,898	1,061	1,685	14,594	498	1,650	21,894
江 戸 川 区	2,577	21,127	411,579	1,042	1,687	20,208	552	1,865	27,938
境界未定地域	111	1,222	26,592	33	44	X	38	131	X

第7-3表 地域別、従業者規模別 小売業事業所数、従業者数及び年間商品販売額(東京都、特別区)  
(その2)

地 域	5～9人			10～19人			20～29人		
	事業所数	従業者数	年間商品販売額	事業所数	従業者数	年間商品販売額	事業所数	従業者数	年間商品販売額
	人		百万円	人		百万円	人		百万円
東 京 都	13,507	88,075	1,904,781	9,032	124,097	2,600,399	3,193	75,063	1,443,066
区 部	9,928	64,755	1,461,799	6,480	88,838	1,965,466	2,196	51,703	1,054,131
千 代 田 区	557	3,589	105,656	361	4,864	148,334	112	2,627	81,479
中 央 区	492	3,187	91,041	313	4,204	129,760	96	2,317	57,693
港 区	499	3,290	101,987	324	4,482	123,836	117	2,759	67,611
新 宿 区	664	4,370	111,906	441	6,088	145,863	179	4,223	103,967
文 京 区	200	1,310	25,804	150	2,025	38,320	45	1,026	15,268
台 東 区	540	3,539	71,490	249	3,438	76,243	49	1,168	29,193
墨 田 区	283	1,890	37,074	205	2,762	56,325	54	1,283	22,631
江 東 区	376	2,457	48,320	273	3,703	125,779	113	2,646	61,059
品 川 区	353	2,284	83,236	241	3,315	70,405	72	1,695	31,314
目 黒 区	287	1,885	33,927	169	2,274	50,844	51	1,207	27,636
大 田 区	615	4,028	83,584	354	4,868	105,587	138	3,202	65,328
世 田 谷 区	680	4,439	87,653	481	6,641	124,372	146	3,420	58,341
澁 谷 区	682	4,385	92,693	388	5,196	100,800	118	2,808	71,139
中 野 区	221	1,437	25,348	150	2,011	X	44	1,061	16,465
杉 並 区	417	2,718	50,826	299	4,179	79,757	92	2,162	35,575
豊 島 区	534	3,508	77,338	282	3,851	77,796	116	2,789	49,547
北 区	282	1,786	29,736	171	2,351	38,689	61	1,422	19,231
荒 川 区	150	997	16,297	83	1,175	20,084	32	741	11,007
板 橋 区	322	2,132	45,192	260	3,550	61,603	93	2,179	49,376
練 馬 区	448	2,926	54,122	346	4,890	111,919	129	3,031	42,352
足 立 区	503	3,279	74,861	359	4,900	92,380	121	2,785	49,579
葛 飾 区	380	2,454	50,213	249	3,366	63,757	73	1,704	29,458
江 戸 川 区	414	2,672	59,263	328	4,651	88,470	141	3,341	57,597
境界未定地域	29	193	4,231	4	54	X	4	107	1,287

第7-3表 地域別、従業者規模別 小売業事業所数、従業者数及び年間商品販売額(東京都、特別区)  
(その3)

地 域	30～49人			50～99人			100人以上		
	事業所数	従業者数	年間商品販売額	事業所数	従業者数	年間商品販売額	事業所数	従業者数	年間商品販売額
		人	百万円		人	百万円		人	百万円
東 京 都	1,457	54,260	1,399,078	924	62,878	2,225,381	531	115,913	4,878,046
区 部	967	36,185	1,064,463	609	41,642	1,694,995	373	86,733	4,104,713
千代田区	64	2,423	67,143	27	1,901	174,716	20	4,442	258,335
中央区	51	1,915	78,818	33	2,211	374,317	25	8,153	710,779
港区	62	2,335	92,165	30	2,081	127,805	22	5,142	263,774
新宿区	79	3,044	90,808	45	2,991	104,132	30	9,130	700,461
文京区	17	649	X	9	597	11,906	2	246	X
台東区	39	1,406	80,752	13	833	21,696	8	1,461	69,753
墨田区	28	1,069	23,030	14	1,066	26,472	10	1,755	58,338
江東区	47	1,758	37,933	28	1,972	102,904	20	4,369	118,390
品川区	25	966	33,951	24	1,626	51,071	16	3,656	118,576
目黒区	20	747	14,624	14	1,007	40,506	7	1,514	32,883
大田区	49	1,860	48,731	36	2,480	78,413	26	4,716	132,908
世田谷区	68	2,466	63,662	51	3,556	84,332	19	3,447	93,729
渋谷区	55	2,056	101,869	38	2,587	82,885	29	8,145	590,719
中野区	21	782	17,785	16	1,044	22,311	7	1,862	91,364
杉並区	38	1,381	32,444	23	1,521	33,667	12	2,381	41,164
豊島区	47	1,753	60,028	27	1,779	52,891	20	6,225	421,095
北区	24	891	13,101	18	1,237	22,655	9	2,849	27,378
荒川区	19	687	11,943	11	717	14,527	5	763	14,075
板橋区	39	1,558	42,643	26	1,848	39,573	16	3,259	62,038
練馬区	44	1,646	35,581	33	2,163	X	18	3,228	X
足立区	56	2,041	51,580	39	2,883	70,457	21	3,593	105,656
葛飾区	27	976	17,575	14	944	21,307	16	3,167	56,100
江戸川区	47	1,735	35,146	39	2,540	67,473	14	2,636	55,483
境界未定地域	1	41	X	1	58	X	1	594	X

第8-1表 地域別、年間商品販売額規模別 卸売業事業所数、従業者数及び年間商品販売額(東京都、特別区)(その1)

地 域	総 数			1000万円未満			1000万円以上5000万円未満		
	事業所数	従業者数	年間商品販売額	事業所数	従業者数	年間商品販売額	事業所数	従業者数	年間商品販売額
		人	百万円		人	百万円		人	百万円
東 京 都	36,504	686,677	152,004,498	2,473	6,556	11,781	6,417	19,419	172,324
区 部	32,056	647,497	148,977,459	2,012	5,636	9,518	5,319	16,150	143,593
千代田区	2,887	99,022	50,795,845	72	230	310	281	926	7,887
中央区	4,723	122,471	26,653,285	146	991	568	467	1,406	13,342
港区	2,438	97,611	31,726,443	79	395	287	193	873	5,496
新宿区	1,238	30,989	3,884,099	72	229	300	169	493	4,584
文京区	1,005	20,466	2,103,322	69	195	316	149	432	3,941
台東区	3,325	40,572	3,933,375	210	374	1,087	630	1,737	16,882
墨田区	1,423	17,467	2,540,775	99	184	509	279	784	7,193
江東区	1,201	26,777	2,832,105	78	204	411	183	505	4,909
品川区	1,295	38,428	8,233,228	62	157	291	170	1,212	4,923
目黒区	500	8,398	786,437	27	58	124	94	233	2,610
大田区	1,641	28,774	5,152,643	131	259	653	365	1,020	10,191
世田谷区	853	8,921	593,786	85	230	392	189	548	4,950
渋谷区	1,332	30,624	3,659,823	41	317	160	164	471	4,743
中野区	436	6,079	515,707	49	135	244	92	261	2,390
杉並区	634	5,770	629,988	73	176	322	148	403	3,939
豊島区	856	12,550	1,071,212	52	117	253	154	495	3,888
北区	642	5,722	669,027	82	207	418	143	397	3,672
荒川区	609	5,857	389,453	66	117	310	151	422	4,228
板橋区	830	9,657	709,208	66	168	293	199	553	5,304
練馬区	883	6,453	459,549	110	239	518	236	683	6,138
足立区	1,404	11,191	779,228	158	298	823	348	961	8,861
葛飾区	835	5,448	330,222	98	182	459	214	555	5,589
江戸川区	1,057	8,141	512,542	87	174	470	297	767	7,834
境界未定地域	9	109	16,157	-	-	-	4	13	100

II 統計表

第8-1表 地域別、年間商品販売額規模別 卸売業事業所数、従業者数及び年間商品販売額(東京都、特別区)(その2)

地 域	5 0 0 0 万円以上 1 億円未満			1 億円以上 5 億円未満			5 億円以上 1 0 億円未満		
	事業所数	従業者数	年間商品販売額	事業所数	従業者数	年間商品販売額	事業所数	従業者数	年間商品販売額
	人 百万円			人 百万円			人 百万円		
東 京 都	4,177	17,154	297,252	10,845	80,841	2,671,232	4,107	55,171	2,908,497
区 部	3,542	14,474	252,324	9,563	71,204	2,365,461	3,704	49,500	2,626,559
千 代 田 区	210	791	15,199	812	5,699	209,481	383	4,581	273,257
中 央 区	408	1,818	29,775	1,393	10,529	362,445	586	6,665	420,917
港 宿 区	177	734	12,903	626	5,079	160,758	324	4,232	231,680
新 宿 区	126	549	8,892	359	2,844	89,886	154	2,413	108,502
文 京 区	99	398	7,108	299	2,356	72,776	118	1,904	87,516
台 東 区	437	1,718	30,685	1,115	8,038	273,273	350	4,284	243,629
墨 田 区	188	693	13,429	440	2,921	105,947	154	2,046	107,763
江 東 区	113	410	7,954	337	2,436	84,686	142	1,859	100,855
品 川 区	131	714	9,450	378	2,922	95,607	152	2,084	107,590
目 黒 区	73	307	4,971	165	1,339	38,036	52	1,022	37,558
大 田 区	185	723	12,941	476	3,379	114,866	198	3,146	140,014
世 田 谷 区	108	493	7,397	262	2,247	67,997	94	1,253	66,652
澁 谷 区	144	553	10,266	477	3,822	122,500	195	3,015	138,502
中 野 区	53	212	3,681	118	790	X	53	771	37,748
杉 並 区	92	340	6,414	193	1,564	46,879	61	749	43,169
豊 島 区	111	436	7,928	261	2,070	65,230	103	1,607	72,361
北 区	73	278	5,141	179	1,448	42,536	71	1,053	50,385
荒 川 区	88	378	6,263	179	1,101	40,881	55	739	38,753
板 橋 区	98	384	7,057	255	1,845	62,823	87	1,197	61,325
練 馬 区	118	488	8,416	258	1,858	57,836	77	925	51,915
足 立 区	206	874	14,890	411	2,899	95,738	136	1,846	96,281
葛 飾 区	154	635	10,924	247	1,711	55,165	58	849	40,320
江 戸 川 区	150	548	10,640	321	2,295	73,944	101	1,260	69,864
境界未定地域	-	-	-	2	12	X	-	-	-

第8-1表 地域別、年間商品販売額規模別 卸売業事業所数、従業者数及び年間商品販売額(東京都、特別区)(その3)

地 域	1 0 億円以上 5 0 億円未満			5 0 億円以上 1 0 0 億円未満			1 0 0 億円以上 5 0 0 億円未満		
	事業所数	従業者数	年間商品販売額	事業所数	従業者数	年間商品販売額	事業所数	従業者数	年間商品販売額
	人 百万円			人 百万円			人 百万円		
東 京 都	5,892	151,306	12,962,209	1,099	60,761	7,699,430	1,141	128,167	24,066,381
区 部	5,437	141,888	12,050,590	1,030	57,591	7,228,032	1,100	124,891	23,323,676
千 代 田 区	740	16,782	1,705,562	152	8,081	1,073,020	155	19,503	3,562,093
中 央 区	1,074	25,460	2,463,289	265	11,828	1,871,308	305	27,932	6,556,692
港 宿 区	580	14,998	1,347,073	161	9,168	1,118,873	204	24,006	4,366,746
新 宿 区	263	8,144	577,462	39	3,620	270,401	42	7,251	967,585
文 京 区	193	5,336	435,465	34	1,898	238,234	38	3,217	663,705
台 東 区	485	12,550	1,000,335	50	2,767	344,741	37	4,215	788,724
墨 田 区	215	5,395	457,097	27	1,324	196,475	17	2,138	323,572
江 東 区	257	7,384	572,251	45	3,932	325,103	42	4,212	907,287
品 川 区	240	7,389	547,295	63	3,847	437,295	72	9,863	1,492,253
目 黒 区	60	1,835	136,766	15	1,353	101,993	11	1,994	204,009
大 田 区	229	6,171	471,597	24	1,382	173,168	28	2,755	512,473
世 田 谷 区	94	2,957	213,020	13	425	99,396	8	768	133,983
澁 谷 区	218	8,020	487,256	32	1,564	221,874	50	8,177	1,114,871
中 野 区	51	1,497	114,722	9	981	61,585	10	1,414	194,088
杉 並 区	46	886	X	10	730	64,610	10	758	253,098
豊 島 区	140	3,522	282,144	16	1,105	112,481	15	2,191	243,309
北 区	71	1,506	139,173	6	127	42,914	16	672	X
荒 川 区	60	1,611	124,176	6	241	39,790	3	755	X
板 橋 区	93	2,845	203,681	17	1,135	107,953	15	1,530	260,771
練 馬 区	70	1,581	148,978	8	297	56,325	6	382	129,423
足 立 区	124	2,969	266,098	13	662	92,228	7	635	X
葛 飾 区	52	1,026	97,302	8	185	50,665	4	305	69,796
江 戸 川 区	80	2,003	163,116	17	939	127,601	4	155	59,074
境界未定地域	2	21	X	-	-	-	1	63	X



第8-1表 地域別、年間商品販売額規模別 卸売業事業所数、従業者数及び年間商品販売額(東京都、特別区)(その4)

地 域	500億円以上		
	事業所数	従業者数	年間商品販売額
東 京 都	353	167,302	101,215,392
区 部	349	166,163	100,977,705
千 代 田 区	82	42,429	43,949,035
中 央 区	79	35,842	14,934,950
港 区	94	38,126	24,482,628
新 宿 区	14	5,446	1,856,486
文 京 区	6	4,730	594,263
台 東 区	11	4,889	1,234,019
墨 田 区	4	1,982	1,328,790
江 東 区	4	5,835	828,650
品 川 区	27	10,240	5,538,524
目 黒 区	3	257	260,370
大 田 区	5	9,939	3,716,740
世 田 谷 区	-	-	-
澁 谷 区	11	4,685	1,559,651
中 野 区	1	18	X
杉 並 区	1	164	X
豊 島 区	4	1,007	283,617
北 川 区	1	34	X
荒 川 区	1	493	X
板 橋 区	-	-	-
練 馬 区	-	-	-
足 立 区	1	47	X
葛 飾 区	-	-	-
江 戸 川 区	-	-	-
境界未定地域	-	-	-

第8-2表 地域別、年間商品販売額規模別 小売業事業所数、従業者数及び年間商品販売額(東京都、特別区)(その1)

地 域	総 数			100万円未満			100万円以上500万円未満		
	事業所数	従業者数	年間商品販売額	事業所数	従業者数	年間商品販売額	事業所数	従業者数	年間商品販売額
東 京 都	69,956	613,203	15,855,062	1,755	4,446	832	7,415	13,487	21,158
区 部	52,011	440,222	12,430,247	1,326	3,324	627	5,552	10,054	15,846
千 代 田 区	2,325	22,738	908,058	25	62	13	73	153	232
中 央 区	2,180	24,774	1,503,894	36	130	12	98	171	291
港 区	2,113	22,575	845,709	30	101	11	98	236	305
新 宿 区	2,744	33,031	1,321,570	41	105	17	200	393	550
文 京 区	1,189	7,538	124,482	38	84	14	147	389	419
台 東 区	2,647	15,793	403,400	85	160	37	339	672	996
墨 田 区	1,656	12,162	254,501	52	101	26	224	447	617
江 東 区	1,950	19,444	530,531	43	121	19	177	305	509
品 川 区	1,927	16,265	430,631	47	77	26	196	356	525
目 黒 区	1,502	10,754	231,328	23	30	11	135	217	378
大 田 区	3,428	26,023	583,100	76	139	37	401	695	1,154
世 田 谷 区	3,715	28,958	584,424	92	146	43	365	663	1,038
澁 谷 区	2,660	28,587	1,113,584	29	116	10	121	224	356
中 野 区	1,445	10,292	229,245	54	84	28	219	356	615
杉 並 区	2,468	17,698	315,444	79	899	41	319	534	922
豊 島 区	2,225	22,661	785,075	43	71	21	220	413	621
北 川 区	1,760	13,025	177,378	64	104	31	260	420	X
荒 川 区	1,207	6,957	106,207	58	113	29	208	355	603
板 橋 区	2,138	17,531	341,037	60	83	28	279	488	817
練 馬 区	2,481	21,025	422,614	64	129	35	308	572	869
足 立 区	3,245	24,096	504,967	127	217	60	488	830	1,382
葛 飾 区	2,318	15,946	274,898	80	126	43	352	593	994
江 戸 川 区	2,577	21,127	411,579	80	126	36	323	570	906
境界未定地域	111	1,222	26,592	-	-	-	2	2	X

II 統計表

第8-2表 地域別、年間商品販売額規模別 小売業事業所数、従業者数及び年間商品販売額(東京都、特別区)(その2)

地 域	500万円以上1000万円未満			1000万円以上5000万円未満			5000万円以上1億円未満		
	事業所数	従業者数	年間商品販売額	事業所数	従業者数	年間商品販売額	事業所数	従業者数	年間商品販売額
		人	百万円		人	百万円		人	百万円
東 京 都	7,633	16,394	55,869	21,297	69,240	530,650	9,700	57,835	693,169
区 部	5,891	12,675	43,250	15,973	50,343	395,015	7,101	41,096	507,129
千 代 田 区	123	336	947	661	1,980	18,096	434	2,202	31,416
中 央 区	174	680	1,286	635	2,021	17,378	352	1,794	24,606
港 区	151	413	1,104	604	1,949	15,761	334	2,145	23,846
新 宿 区	186	410	1,341	650	2,139	17,372	427	2,435	31,017
文 京 区	172	375	1,256	402	1,270	9,888	114	624	7,861
台 東 区	304	622	2,246	847	2,636	21,265	408	2,137	28,364
墨 田 区	226	454	1,618	492	1,670	11,626	228	1,387	16,574
江 東 区	185	366	1,356	588	1,917	14,952	272	1,732	19,469
品 川 区	226	474	1,678	629	1,989	15,585	239	1,359	17,095
目 黒 区	191	396	1,437	550	1,701	13,651	210	1,249	15,212
大 田 区	434	873	3,187	1,146	3,405	27,166	429	2,434	30,648
世 田 谷 区	435	850	3,196	1,224	3,864	30,039	488	3,005	34,808
渋 谷 区	149	330	1,115	786	2,713	22,102	557	3,047	40,265
中 野 区	208	425	1,506	454	1,367	10,180	176	1,037	12,821
杉 並 区	331	653	2,395	814	2,766	18,958	280	1,697	20,193
豊 島 区	205	487	1,521	613	2,017	16,008	345	1,983	24,488
北 区	295	561	2,168	543	1,692	12,752	203	1,175	14,179
荒 川 区	209	415	1,554	407	1,147	9,584	111	544	7,864
板 橋 区	267	536	1,958	680	2,080	15,705	253	1,500	18,099
練 馬 区	325	678	2,395	732	2,398	17,575	278	1,812	19,869
足 立 区	434	875	3,217	957	2,864	21,771	372	2,262	26,365
葛 飾 区	353	726	2,535	737	2,275	17,257	259	1,668	18,479
江 戸 川 区	302	730	2,190	771	2,342	18,824	314	1,795	22,419
境界未定地域	6	10	48	51	141	1,521	18	73	1,172

第8-2表 地域別、年間商品販売額規模別 小売業事業所数、従業者数及び年間商品販売額(東京都、特別区)(その3)

地 域	1億円以上5億円未満			5億円以上10億円未満			10億円以上50億円未満		
	事業所数	従業者数	年間商品販売額	事業所数	従業者数	年間商品販売額	事業所数	従業者数	年間商品販売額
		人	百万円		人	百万円		人	百万円
東 京 都	17,570	212,084	3,726,608	2,348	55,780	1,611,057	1,965	119,312	3,757,663
区 部	12,865	150,153	2,735,242	1,675	38,462	1,147,264	1,409	82,678	2,739,434
千 代 田 区	792	8,355	166,059	102	2,280	68,199	97	4,485	199,764
中 央 区	669	6,799	144,350	100	1,991	71,586	97	5,974	210,760
港 区	675	7,719	152,115	115	2,490	76,646	81	3,332	164,123
新 宿 区	966	11,393	215,572	128	2,727	88,496	119	5,792	222,645
文 京 区	267	3,294	55,960	32	677	20,128	17	825	28,956
台 東 区	560	5,710	116,408	58	1,164	39,343	39	1,658	67,647
墨 田 区	342	3,945	73,555	49	1,115	32,417	38	2,056	65,364
江 東 区	536	6,588	115,606	72	1,778	51,567	66	4,013	137,361
品 川 区	468	5,238	99,628	58	1,253	39,302	54	3,047	103,245
目 黒 区	322	3,740	70,256	35	633	23,255	30	1,601	57,099
大 田 区	752	8,607	155,580	95	2,262	67,187	86	5,797	182,546
世 田 谷 区	902	10,896	182,200	110	2,623	76,319	92	5,765	175,755
渋 谷 区	812	8,633	169,714	102	2,587	69,747	80	4,990	148,849
中 野 区	280	3,408	57,488	22	584	X	30	2,019	56,252
杉 並 区	521	6,309	108,714	70	1,680	45,626	51	2,644	97,157
豊 島 区	654	7,774	137,509	72	1,633	49,492	58	3,222	125,337
北 区	332	4,460	68,483	34	828	21,939	28	3,368	47,116
荒 川 区	174	2,316	38,265	24	675	16,729	16	1,392	31,580
板 橋 区	467	5,546	102,579	65	1,709	46,257	63	4,725	123,995
練 馬 区	615	7,718	127,842	84	2,247	56,395	65	3,551	114,090
足 立 区	678	8,079	147,660	102	2,243	70,051	80	5,229	161,897
葛 飾 区	435	5,186	92,550	56	1,139	X	44	3,325	85,800
江 戸 川 区	620	8,202	133,015	88	2,104	62,681	73	3,744	124,282
境界未定地域	26	238	4,136	2	40	X	5	124	7,814

第8-2表 地域別、年間商品販売額規模別 小売業事業所数、従業者数及び年間商品販売額（東京都、特別区）（その4）

地 域	5.0億円以上		
	事業所数	従業者数	年間商品販売額
		人	百万円
東京都	273	64,625	5,458,056
特別区	219	51,437	4,846,440
千代田区	18	2,885	423,332
中央区	19	5,214	1,033,626
港区	25	4,190	411,797
新宿区	27	7,637	744,560
文京区	-	-	-
台東区	7	1,034	127,095
墨田区	5	987	52,704
江東区	11	2,624	189,692
品川区	10	2,472	153,548
目黒区	6	1,187	50,030
大田区	9	1,811	115,595
世田谷区	7	1,146	81,026
渋谷区	24	5,947	661,427
中野区	2	1,012	X
杉並区	3	516	21,439
豊島区	15	5,061	430,078
北区	1	417	X
荒川区	-	-	-
板橋区	4	864	31,601
練馬区	10	1,920	83,544
足立区	7	1,497	72,564
葛飾区	2	908	X
江戸川区	6	1,514	47,226
境界未定地域	1	594	X

第9表 地域別、売場面積規模別 小売業事業所数、従業者数及び年間商品販売額（東京都、特別区）（その1）

地 域	総数			1～9㎡			10～19㎡		
	事業所数	従業者数	年間商品販売額	事業所数	従業者数	年間商品販売額	事業所数	従業者数	年間商品販売額
		人	百万円		人	百万円		人	百万円
東京都	69,956	613,203	15,855,062	3,213	9,113	103,544	8,069	24,457	282,364
特別区	52,011	440,222	12,430,247	2,582	7,126	84,934	6,357	18,739	232,248
千代田区	2,325	22,738	908,058	138	430	10,806	209	821	15,975
中央区	2,180	24,774	1,503,894	143	464	8,045	222	780	15,695
港区	2,113	22,575	845,709	85	249	3,956	186	595	7,951
新宿区	2,744	33,031	1,321,570	156	595	9,176	271	1,122	22,272
文京区	1,189	7,538	124,482	50	131	1,318	158	455	4,619
台東区	2,647	15,793	403,400	230	671	6,888	425	1,326	14,966
墨田区	1,656	12,162	254,501	61	142	1,588	205	574	3,826
江東区	1,950	19,444	530,531	52	159	1,306	165	522	5,745
品川区	1,927	16,265	430,631	101	233	1,839	236	735	7,290
目黒区	1,502	10,754	231,328	69	198	2,127	207	503	4,188
大田区	3,428	26,023	583,100	179	428	3,304	439	1,228	22,166
世田谷区	3,715	28,958	584,424	172	474	4,573	510	1,481	13,377
渋谷区	2,660	28,587	1,113,584	119	483	7,527	237	900	20,955
中野区	1,445	10,292	229,245	64	148	1,232	260	660	5,298
杉並区	2,468	17,698	315,444	126	276	2,075	345	1,020	14,619
豊島区	2,225	22,661	785,075	131	467	6,433	269	905	11,269
北区	1,760	13,025	177,378	91	209	1,044	266	620	4,909
荒川区	1,207	6,957	106,207	67	143	1,230	175	386	2,463
板橋区	2,138	17,531	341,037	111	237	1,654	250	652	5,739
練馬区	2,481	21,025	422,614	76	180	1,487	312	880	7,125
足立区	3,245	24,096	504,967	152	357	2,701	414	1,063	8,959
葛飾区	2,318	15,946	274,898	105	223	2,934	310	766	6,363
江戸川区	2,577	21,127	411,579	101	220	1,605	263	686	5,777
境界未定地域	111	1,222	26,592	3	9	88	23	59	702

II 統計表

第9表 地域別、売場面積規模別 小売業事業所数、従業者数及び年間商品販売額（東京都、特別区）（その2）

地 域	20～29㎡			30～49㎡			50～99㎡		
	事業所数	従業者数	年間商品販売額	事業所数	従業者数	年間商品販売額	事業所数	従業者数	年間商品販売額
		人	百万円		人	百万円		人	百万円
東京都	8,169	27,155	288,180	13,136	51,132	632,809	13,046	78,634	1,271,640
特別区	6,434	21,050	227,462	10,086	38,903	502,979	9,743	59,520	998,791
千代田区	219	916	14,270	414	2,067	33,596	527	3,682	75,897
中央区	249	900	15,544	377	1,625	28,774	400	2,578	60,597
港区	199	797	9,050	350	1,584	27,820	433	3,198	61,283
新宿区	283	1,221	17,828	414	2,009	35,564	612	4,426	83,455
文京区	158	509	6,230	278	947	10,274	225	1,359	21,815
台東区	351	1,057	12,671	560	2,130	33,515	453	2,801	55,443
墨田区	215	638	5,437	352	1,251	13,705	314	1,711	27,505
江東区	210	809	8,784	383	1,455	13,488	366	2,010	33,095
品川区	270	799	8,866	376	1,517	20,140	339	1,968	37,186
目黒区	198	616	5,432	285	1,062	13,136	312	1,751	27,779
大田区	459	1,433	14,972	696	2,717	32,439	597	3,529	49,307
世田谷区	470	1,554	14,923	767	2,915	33,420	665	3,979	57,305
渋谷区	262	1,136	15,131	489	2,070	29,500	625	4,115	89,759
中野区	210	597	5,631	328	1,209	13,333	211	1,431	19,050
杉並区	343	1,036	9,291	544	1,931	21,288	405	2,453	36,267
豊島区	289	1,083	11,980	397	1,720	23,602	419	3,070	48,119
北区	226	624	4,802	410	1,404	14,437	331	2,218	30,113
荒川区	189	430	3,672	258	780	8,399	236	1,075	12,678
板橋区	262	738	7,702	424	1,547	17,781	376	2,085	31,259
練馬区	321	1,079	8,944	465	1,817	18,828	416	2,412	34,395
足立区	416	1,140	9,153	603	1,970	28,331	553	2,875	43,926
葛飾区	346	1,033	8,875	455	1,713	15,631	428	2,142	28,593
江戸川区	277	863	7,825	443	1,402	15,043	474	2,526	31,922
境界未定地域	12	42	450	18	61	934	26	126	2,045

第9表 地域別、売場面積規模別 小売業事業所数、従業者数及び年間商品販売額（東京都、特別区）（その3）

地 域	100～499㎡			500～999㎡			1000㎡以上		
	事業所数	従業者数	年間商品販売額	事業所数	従業者数	年間商品販売額	事業所数	従業者数	年間商品販売額
		人	百万円		人	百万円		人	百万円
東京都	12,647	156,276	2,980,583	1,736	51,864	1,154,194	1,136	116,827	4,705,796
特別区	8,942	113,008	2,304,683	1,004	32,888	794,581	659	76,228	3,586,860
千代田区	474	6,208	203,730	43	1,589	52,913	36	3,168	311,670
中央区	418	5,833	129,478	43	1,461	42,509	35	5,909	558,752
港区	457	6,963	181,186	40	1,043	31,074	18	786	31,497
新宿区	581	8,384	188,445	66	2,505	83,597	44	8,471	631,698
文京区	161	2,261	36,920	12	593	12,979	4	180	X
台東区	331	3,958	77,939	29	701	17,432	14	1,479	120,217
墨田区	253	3,047	50,754	29	1,064	23,716	17	1,805	65,053
江東区	431	5,117	83,212	49	1,283	28,530	45	5,095	133,513
品川区	319	3,786	77,822	30	1,680	37,493	18	2,369	68,350
目黒区	238	2,803	49,048	24	789	21,481	10	1,312	40,772
大田区	540	6,366	114,180	51	1,789	38,745	41	3,900	106,360
世田谷区	604	7,537	124,579	76	2,825	67,034	44	4,207	142,629
渋谷区	548	7,032	242,965	68	3,045	70,633	38	5,264	299,201
中野区	199	2,327	39,536	21	782	19,299	11	1,221	30,060
杉並区	366	4,757	80,988	40	1,357	29,214	21	1,536	53,099
豊島区	407	5,477	106,300	39	1,431	35,168	30	6,171	417,383
北区	226	2,770	44,902	21	747	14,695	16	1,665	34,009
荒川区	146	1,736	28,596	19	661	12,995	9	1,022	19,168
板橋区	378	4,214	76,900	42	1,271	25,389	36	3,862	86,165
練馬区	457	5,841	96,289	55	1,314	27,275	47	4,434	107,978
足立区	531	5,792	98,387	86	1,843	35,998	61	5,567	160,937
葛飾区	331	3,952	63,308	41	857	18,124	26	3,316	71,696
江戸川区	531	6,686	105,057	77	2,187	46,148	36	3,431	87,256
境界未定地域	15	161	4,161	3	71	2,138	2	58	X

第9表 地域別、売場面積規模別 小売業事業所数、従業者数及び年間商品販売額（東京都、特別区）（その4）

地 域	不詳		
	事業所数	従業者数	年間商品販売額
東京都	8,804	97,745	4,435,953
特別区	6,204	72,760	3,697,710
千代田区	265	3,857	189,201
中央区	293	5,224	644,500
港区	345	7,360	491,892
新宿区	317	4,298	249,535
文京区	143	1,103	X
台東区	254	1,670	64,331
墨田区	210	1,930	62,918
江東区	249	2,994	222,857
品川区	238	3,178	171,645
目黒区	159	1,720	67,365
大田区	426	4,633	201,627
世田谷区	407	3,986	126,584
渋谷区	274	4,542	337,913
中野区	141	1,917	95,808
杉並区	278	3,332	68,601
豊島区	244	2,337	124,822
北区	173	2,768	28,466
荒川区	108	724	17,006
板橋区	259	2,925	88,448
練馬区	332	3,068	120,293
足立区	429	3,489	116,573
葛飾区	276	1,944	59,374
江戸川区	375	3,126	110,945
境界未定地域	9	635	X

第10表 区市町村、来客用駐車場の有無別 小売業事業所数、従業者数、年間商品販売額及び収容台数（東京都、特別区）

地 域	総数			来客用駐車場を有する事業所									来客用駐車場無しの事業所		
	事業所数	従業者数	年間商品販売額	専用駐車場を有する事業所			共用駐車場のみを有する事業所			事業所数	従業者数	年間商品販売額			
				事業所数	従業者数	年間商品販売額	収容台数	事業所数	従業者数				年間商品販売額		
東京都	69,956	613,203	15,855,062	9,541	163,738	4,761,903	205,060	7,196	80,982	2,083,095	53,219	368,483	9,010,064		
特別区	52,011	440,222	12,430,247	4,054	86,146	3,191,834	91,648	4,483	51,239	1,509,831	43,474	302,837	7,728,581		
千代田区	2,325	22,738	908,058	24	1,155	166,530	2,700	340	3,122	117,450	1,961	18,461	624,078		
中央区	2,180	24,774	1,503,894	41	3,580	316,799	2,310	234	2,391	97,626	1,905	18,803	1,089,469		
港区	2,113	22,575	845,709	83	1,343	79,721	644	213	2,150	65,390	1,817	19,082	700,598		
新宿区	2,744	33,031	1,321,570	74	4,733	390,230	2,062	387	5,737	256,579	2,283	22,561	674,761		
文京区	1,189	7,538	124,482	36	522	13,561	778	36	365	7,057	1,117	6,651	103,865		
台東区	2,647	15,793	403,400	83	1,351	104,199	1,663	111	1,056	24,039	2,453	13,386	275,162		
墨田区	1,656	12,162	254,501	90	1,749	42,541	1,254	197	1,928	52,570	1,369	8,485	159,391		
江東区	1,950	19,444	530,531	125	4,848	121,897	12,779	301	3,249	65,297	1,524	11,347	343,336		
品川区	1,927	16,265	430,631	93	2,699	103,340	3,516	174	2,237	45,090	1,660	11,329	282,201		
目黒区	1,502	10,754	231,328	101	2,462	82,764	1,887	59	598	11,619	1,342	7,694	136,945		
大田区	3,428	26,023	583,100	273	5,872	141,884	7,427	214	2,548	95,108	2,941	17,603	346,107		
世田谷区	3,715	28,958	584,424	345	5,873	192,184	3,165	292	3,636	79,781	3,078	19,449	312,458		
渋谷区	2,660	28,587	1,113,584	61	1,497	83,859	3,095	443	6,711	268,355	2,156	20,379	761,370		
中野区	1,445	10,292	229,245	84	1,656	38,208	1,757	50	380	5,899	1,311	8,256	185,138		
杉並区	2,468	17,698	315,444	189	3,176	86,067	2,113	142	1,254	24,156	2,137	13,268	205,220		
豊島区	2,225	22,661	785,075	57	4,653	327,934	1,499	325	3,130	73,874	1,843	14,878	383,267		
北区	1,760	13,025	177,378	90	1,840	37,730	1,892	90	942	19,659	1,580	10,243	119,989		
荒川区	1,207	6,957	106,207	70	1,581	X	X	35	389	X	1,102	4,987	70,025		
板橋区	2,138	17,531	341,037	247	5,061	109,646	5,373	107	1,162	25,906	1,784	11,308	205,485		
練馬区	2,481	21,025	422,614	462	7,413	175,433	7,486	189	2,501	53,213	1,830	11,111	193,968		
足立区	3,245	24,096	504,967	652	9,375	237,951	11,738	224	2,546	52,804	2,369	12,175	214,211		
葛飾区	2,318	15,946	274,898	296	5,477	117,440	5,568	129	1,284	23,050	1,893	9,185	134,409		
江戸川区	2,577	21,127	411,579	477	8,223	191,958	9,753	163	1,754	35,141	1,937	11,150	184,480		
境界未定地域	111	1,222	26,592	1	7	X	X	28	169	X	82	1,046	22,647		

Ⅱ 統計表

第11-1表 地域別、業態別 事業所数(経営組織、本支店別)、従業者数、就業者数(東京都、区部、足立区)

業態分類	事業所数									従業者数	就業者数
	総数	経営組織				個人					
		法人	単独事業所	本店	支店	総数	単独事業所	本店	支店		
東京都総数	69,956	48,726	17,995	2,967	27,764	21,230	20,717	249	264	人	人
百貨店	22	22	-	6	16	-	-	-	-	14,418	30,425
総合スーパー	101	101	-	3	98	-	-	-	-	22,073	22,220
大型総合スーパー	57	57	-	-	57	-	-	-	-	17,627	17,769
中型総合スーパー	44	44	-	3	41	-	-	-	-	4,446	4,451
専門スーパー	2,131	2,120	80	42	1,998	11	11	-	-	95,287	97,045
衣料品スーパー	554	549	10	6	533	5	5	-	-	14,089	14,183
食料品スーパー	1,168	1,166	36	26	1,104	2	2	-	-	68,084	68,870
住関連スーパー	409	405	34	10	361	4	4	-	-	13,114	13,992
うちホームセンター	144	144	12	3	129	-	-	-	-	8,445	9,099
コンビニエンスストア	4,319	3,349	1,251	248	1,850	970	907	28	35	72,577	76,969
うち終日営業店	3,578	2,669	1,114	237	1,318	909	847	28	34	61,104	65,006
広義ドラッグストア	1,752	1,672	148	19	1,505	80	79	1	-	21,989	23,895
うちドラッグストア	1,638	1,562	142	19	1,401	76	75	1	-	20,199	22,105
その他のスーパー	4,627	3,593	912	116	2,565	1,034	1,014	9	11	41,486	42,440
うち各種商品取扱店	76	75	1	-	74	1	1	-	-	1,239	1,262
専門店	41,052	26,672	10,791	1,714	14,167	14,380	14,037	167	176	216,975	228,822
衣料品専門店	6,914	4,923	1,326	242	3,355	1,991	1,916	39	36	27,190	28,558
食料品専門店	9,794	5,214	2,331	312	2,571	4,580	4,508	36	36	48,296	51,676
住関連専門店	24,344	16,535	7,134	1,160	8,241	7,809	7,613	92	104	141,489	148,588
家電大型専門店	145	144	3	1	140	1	1	-	-	9,246	9,656
中心店	13,592	9,110	3,791	588	4,731	4,482	4,398	42	42	91,028	95,075
衣料品中心店	4,032	2,984	742	164	2,078	1,048	1,010	18	20	28,342	29,575
食料品中心店	3,947	2,320	1,217	118	985	1,627	1,610	7	10	29,690	30,885
住関連中心店	5,613	3,806	1,832	306	1,668	1,807	1,778	17	12	32,996	34,615
その他の小売店	44	34	8	1	25	10	10	-	-	328	342
うち各種商品取扱店	41	32	7	1	24	9	9	-	-	320	334
無店舗販売	2,171	1,909	1,011	229	669	262	260	2	-	27,796	29,106
うち通信・カタログ販売、インターネット販売	1,019	969	624	141	204	50	49	1	-	16,632	17,334
区部総数	51,900	36,259	13,868	2,295	20,096	15,641	15,296	169	176	439,000	474,653
百貨店	15	15	-	5	10	-	-	-	-	11,956	27,831
総合スーパー	65	65	-	2	63	-	-	-	-	13,980	14,065
大型総合スーパー	30	30	-	-	30	-	-	-	-	10,153	10,233
中型総合スーパー	35	35	-	2	33	-	-	-	-	3,827	3,832
専門スーパー	1,263	1,258	46	34	1,178	5	5	-	-	56,788	57,724
衣料品スーパー	310	308	5	6	297	2	2	-	-	9,015	9,096
食料品スーパー	731	730	23	22	685	1	1	-	-	40,994	41,548
住関連スーパー	222	220	18	6	196	2	2	-	-	6,779	7,080
うちホームセンター	72	72	7	1	64	-	-	-	-	4,251	4,443
コンビニエンスストア	3,257	2,602	925	182	1,495	655	621	16	18	53,038	56,278
うち終日営業店	2,623	2,018	815	171	1,032	605	571	16	18	43,150	46,013
広義ドラッグストア	1,266	1,213	117	14	1,082	53	53	-	-	14,887	16,386
うちドラッグストア	1,210	1,159	111	14	1,034	51	51	-	-	14,031	15,530
その他のスーパー	3,408	2,693	693	80	1,920	715	704	4	7	30,819	31,497
うち各種商品取扱店	52	52	1	-	51	-	-	-	-	849	861
専門店	30,925	20,079	8,407	1,335	10,337	10,846	10,607	117	122	160,827	169,773
衣料品専門店	5,449	3,871	1,119	212	2,540	1,578	1,515	35	28	21,973	23,081
食料品専門店	7,590	4,077	1,905	244	1,928	3,513	3,469	19	25	36,981	39,580
住関連専門店	17,886	12,131	5,383	879	5,869	5,755	5,623	63	69	101,873	107,112
家電大型専門店	83	83	1	1	81	-	-	-	-	6,392	6,726
中心店	9,901	6,709	2,862	436	3,411	3,192	3,133	30	29	67,233	70,070
衣料品中心店	3,046	2,277	602	138	1,537	769	744	12	13	23,051	23,963
食料品中心店	2,885	1,742	932	85	725	1,143	1,130	5	8	22,028	22,830
住関連中心店	3,970	2,690	1,328	213	1,149	1,280	1,259	13	8	22,154	23,277
その他の小売店	31	27	6	1	20	4	4	-	-	245	258
うち各種商品取扱店	28	25	5	1	19	3	3	-	-	237	250
無店舗販売	1,686	1,515	811	205	499	171	169	2	-	22,835	24,045
うち通信・カタログ販売、インターネット販売	834	804	514	127	163	30	29	1	-	13,939	14,617
足立区総数	3,245	1,815	706	118	991	1,430	1,407	13	10	24,096	25,199
百貨店	1	1	-	-	1	-	-	-	-	269	357
総合スーパー	6	6	-	-	6	-	-	-	-	1,413	1,413
大型総合スーパー	4	4	-	-	4	-	-	-	-	1,159	1,159
中型総合スーパー	2	2	-	-	2	-	-	-	-	254	254
専門スーパー	118	116	5	7	104	2	2	-	-	4,812	4,828
衣料品スーパー	27	26	-	1	25	1	1	-	-	507	514
食料品スーパー	69	69	3	5	61	-	-	-	-	3,626	3,634
住関連スーパー	22	21	2	1	18	1	1	-	-	679	680
うちホームセンター	10	10	1	-	9	-	-	-	-	555	556
コンビニエンスストア	170	125	53	14	58	45	42	1	2	2,900	3,034
うち終日営業店	151	109	45	13	51	42	39	1	2	2,719	2,818
広義ドラッグストア	92	84	5	-	79	8	8	-	-	1,155	1,325
うちドラッグストア	70	64	5	-	59	6	6	-	-	781	951
その他のスーパー	244	139	47	9	83	105	105	-	-	1,748	1,758
うち各種商品取扱店	3	3	-	-	3	-	-	-	-	77	77
専門店	1,893	957	406	66	485	936	921	9	6	8,029	8,531
衣料品専門店	227	124	36	5	83	103	98	3	2	692	731
食料品専門店	511	160	67	9	84	351	347	1	3	1,845	1,977
住関連専門店	1,155	673	303	52	318	482	476	5	1	5,492	5,823
家電大型専門店	6	6	-	-	6	-	-	-	-	233	246
中心店	615	312	145	22	145	303	298	3	2	2,532	2,684
衣料品中心店	145	89	21	7	61	56	56	-	-	635	659
食料品中心店	179	63	41	4	18	116	113	1	2	724	757
住関連中心店	291	160	83	11	66	131	129	2	-	1,173	1,268
その他の小売店	2	2	1	-	1	-	-	-	-	13	13
うち各種商品取扱店	2	2	1	-	1	-	-	-	-	13	13
無店舗販売	98	67	44	-	23	31	31	-	-	992	1,010
うち通信・カタログ販売、インターネット販売	32	27	21	-	6	5	5	-	-	368	371

第11-2表 地域別、業態別 年間商品販売額(経営組織別)、売場面積及び販売効率(東京都、区部、足立区)

業態分類	年間商品販売額			売場面積	販売効率			
	総数	経営組織			1事業所 当たり 年間商品販 売額	従業者1人当たり 年間商品販売額 (パート・アルバイト 等は8時間換算 値で算出)	従業者1人当たり 年間商品販売額 (パート・アルバイト 等は8時間換算 値で算出)	売場面積 1㎡ 当たり 年間商品 販売額
		法人	個人					
東京都総数	15,855,062	15,405,310	449,752	9,687,256	22,664	3,165	2,921	118
百貨店	1,325,754	1,325,754	-	726,054	6,026,156	10,161	4,563	183
総合スーパー	561,357	561,357	-	744,612	555,799	3,446	3,415	75
大型総合スーパー	430,148	430,148	-	645,305	754,645	3,456	3,417	67
中型総合スーパー	131,209	131,209	-	99,307	298,203	3,412	3,407	132
専門スーパー	2,056,482	2,055,842	640	2,263,287	96,503	3,157	3,074	91
衣料品スーパー	255,120	254,632	488	420,011	46,051	2,653	2,627	61
食料品スーパー	1,477,082	X	X	1,190,825	126,463	3,244	3,189	124
住関連スーパー	324,280	X	X	652,451	79,286	3,246	2,984	50
うちホームセンター	226,856	226,856	-	455,579	157,539	3,606	3,266	50
コンビニエンスストア	895,066	717,509	177,557	497,534	20,724	1,904	1,742	180
うち終日営業店	760,034	586,222	173,812	425,665	21,242	1,934	1,760	179
広義ドラッグストア	521,059	519,207	1,852	489,140	29,741	2,996	2,700	107
うちドラッグストア	493,242	491,465	1,777	441,904	30,112	3,085	2,756	112
その他のスーパー	588,164	570,088	18,077	592,643	12,712	1,887	1,832	99
うち各種商品取扱店	35,597	X	X	43,946	46,839	3,524	3,446	81
専門店	5,315,764	5,125,471	190,293	2,421,462	12,949	2,700	2,557	124
衣料品専門店	458,229	442,643	15,585	433,730	6,628	1,778	1,699	96
食料品専門店	545,061	489,479	55,582	348,511	5,565	1,312	1,217	131
住関連専門店	4,312,473	4,193,348	119,126	1,639,221	17,715	3,328	3,168	130
家電大型専門店	890,326	X	X	420,001	614,018	10,240	9,778	212
中心店	2,193,980	2,135,429	58,551	1,489,482	16,142	2,751	2,622	102
衣料品中心店	743,256	733,312	9,944	703,791	18,434	2,836	2,718	90
食料品中心店	505,353	480,789	24,564	297,247	12,803	2,164	2,060	128
住関連中心店	945,371	921,328	24,043	488,444	16,843	3,130	2,975	104
その他の小売店	62,060	X	X	43,041	141,044	21,472	20,482	144
うち各種商品取扱店	61,975	X	X	42,910	151,159	21,975	20,938	144
無店舗販売	1,445,051	1,442,465	2,585	-	66,562	5,692	5,432	-
うち通信・カタログ販 売、インターネット販売	1,010,209	1,009,637	573	-	99,137	6,798	6,524	-
区部総数	12,403,656	12,086,255	317,400	6,369,636	23,899	3,389	3,093	137
百貨店	1,171,883	1,171,883	-	567,227	7,812,554	10,642	4,359	207
総合スーパー	361,182	361,182	-	440,191	555,665	3,462	3,434	82
大型総合スーパー	247,887	247,887	-	353,658	826,291	3,459	3,421	70
中型総合スーパー	113,295	113,295	-	86,533	323,700	3,467	3,462	131
専門スーパー	1,280,251	1,280,050	200	1,213,457	101,366	3,263	3,187	106
衣料品スーパー	173,252	X	X	230,880	55,888	2,752	2,717	75
食料品スーパー	930,315	X	X	682,719	127,266	3,360	3,294	136
住関連スーパー	176,684	X	X	299,858	79,587	3,364	3,182	59
うちホームセンター	117,234	117,234	-	208,116	162,825	3,651	3,445	56
コンビニエンスストア	685,268	564,326	120,942	366,161	21,040	1,932	1,771	187
うち終日営業店	566,570	448,931	117,639	304,044	21,600	1,976	1,798	186
広義ドラッグストア	372,222	371,185	1,037	311,581	29,401	3,112	2,765	119
うちドラッグストア	355,492	X	X	288,802	29,380	3,140	2,773	123
その他のスーパー	454,579	441,978	12,601	404,311	13,339	1,941	1,888	112
うち各種商品取扱店	24,743	24,743	-	26,370	47,583	3,570	3,510	94
専門店	4,280,011	4,138,372	141,639	1,728,113	13,840	2,903	2,747	138
衣料品専門店	379,149	366,836	12,313	334,256	6,958	1,815	1,732	102
食料品専門店	443,781	400,577	43,204	266,470	5,847	1,371	1,274	139
住関連専門店	3,457,081	3,370,959	86,122	1,127,387	19,328	3,670	3,489	148
家電大型専門店	716,169	716,169	-	248,567	862,854	11,893	11,268	288
中心店	1,769,191	1,730,052	39,139	1,048,482	17,869	2,961	2,830	118
衣料品中心店	648,203	641,367	6,836	540,658	21,280	3,029	2,909	100
食料品中心店	393,535	377,173	16,361	192,478	13,641	2,216	2,121	146
住関連中心店	727,454	711,512	15,942	315,346	18,324	3,534	3,355	130
その他の小売店	57,876	57,813	63	41,546	186,695	26,304	24,839	139
うち各種商品取扱店	57,791	X	X	41,415	206,398	27,129	25,571	140
無店舗販売	1,255,024	1,253,244	1,780	-	74,438	5,946	5,646	-
うち通信・カタログ販 売、インターネット販売	911,134	910,697	437	-	109,249	7,176	6,850	-
足立区総数	504,967	478,683	26,284	433,008	15,561	2,603	2,471	90
百貨店	X	X	-	X	X	X	X	X
総合スーパー	32,188	32,188	-	45,052	536,461	3,122	3,122	71
大型総合スーパー	X	X	-	X	X	X	X	X
中型総合スーパー	X	X	-	X	X	X	X	X
専門スーパー	101,971	X	X	125,922	86,416	3,279	3,262	81
衣料品スーパー	8,853	X	X	20,315	32,788	2,522	2,473	44
食料品スーパー	75,426	75,426	-	72,725	109,313	3,348	3,336	104
住関連スーパー	17,692	X	X	32,882	80,417	3,496	3,490	54
うちホームセンター	15,103	15,103	-	28,122	151,031	3,804	3,795	54
コンビニエンスストア	32,260	23,694	8,566	20,528	18,977	1,729	1,613	157
うち終日営業店	30,087	21,641	8,446	19,103	19,925	1,714	1,623	157
広義ドラッグストア	26,370	26,272	98	35,539	28,663	2,832	2,395	74
うちドラッグストア	19,198	X	X	21,724	27,425	2,926	2,324	88
その他のスーパー	23,312	X	X	27,263	9,554	1,792	1,778	86
うち各種商品取扱店	2,077	2,077	-	2,006	69,238	3,010	3,010	104
専門店	162,117	150,331	11,786	92,769	8,564	2,151	2,036	97
衣料品専門店	9,212	8,363	849	14,199	4,058	1,410	1,333	64
食料品専門店	20,163	15,692	4,471	15,976	3,946	1,239	1,146	109
住関連専門店	132,742	126,276	6,466	62,594	11,493	2,531	2,409	101
家電大型専門店	15,035	15,035	-	15,760	250,578	7,555	7,092	95
中心店	49,279	45,432	3,847	41,884	8,013	2,157	2,025	75
衣料品中心店	11,334	10,901	433	16,465	7,817	1,941	1,864	62
食料品中心店	11,239	9,558	1,680	8,666	6,279	1,795	1,705	123
住関連中心店	26,706	24,972	1,734	16,753	9,177	2,487	2,290	62
その他の小売店	X	X	-	X	X	X	X	X
うち各種商品取扱店	X	X	-	X	X	X	X	X
無店舗販売	26,532	26,204	328	-	27,073	3,032	2,971	-
うち通信・カタログ販 売、インターネット販売	10,464	10,276	188	-	32,700	3,791	3,750	-

II 統計表

第12表 地域別 大規模小売店舗数並びに大規模小売店舗内小売事業所数、従業者数等及び年間商品販売額（東京都、特別区）

地 域	大規模 小売店舗数	大 規 模 小 売 店 舗 内 小 売 事 業 所							
		事業所数	就業者数	従業者数	臨時 雇用者数	従業者・臨 時雇用者の うち他への 出向又は派 遣従業者数	他からの出向・ 派遣従業者数		年間商品 販売額
							出向	派遣	
東 京 都	1,323	10,410	217,885	196,201	4,742	704	16,079	1,567	6,203,252
区	837	7,171	150,850	131,081	3,263	667	15,880	1,293	4,695,218
千代田区	59	640	7,491	7,130	226	1	56	80	441,853
中央区	40	353	8,246	7,832	117	6	141	162	444,782
港区	54	342	3,627	3,467	81	-	35	44	154,340
新宿区	69	715	15,676	15,170	434	160	124	108	802,888
文京区	8	57	811	801	8	-	2	-	18,046
台東区	18	279	3,809	3,621	128	8	10	58	152,399
墨田区	18	320	5,027	4,856	141	-	17	13	118,548
江東区	41	490	9,136	8,821	202	1	38	76	203,438
品川区	29	246	4,745	4,570	103	29	38	63	111,479
目黒区	17	107	2,104	2,087	10	-	1	6	54,905
大田区	44	239	6,006	6,137	114	353	39	69	195,991
世田谷区	44	394	9,184	7,139	114	-	1,880	51	194,793
渋谷区	57	732	14,314	10,220	398	-	3,606	90	447,951
中野区	16	134	1,979	1,941	13	1	15	11	45,270
杉並区	32	199	3,337	3,227	99	2	9	4	80,550
豊島区	38	566	21,238	10,724	532	2	9,763	221	515,849
北区	17	107	3,682	3,568	42	103	32	143	46,187
荒川区	15	72	1,571	1,563	4	-	1	3	29,569
板橋区	33	149	4,930	4,857	69	-	-	4	101,785
練馬区	52	218	5,988	5,850	104	-	4	30	127,401
足立区	59	334	8,124	7,871	212	-	17	24	202,299
葛飾区	31	178	4,459	4,397	57	-	-	5	86,923
江戸川区	42	213	4,939	4,871	40	1	6	23	109,628
境界未定地域	4	87	427	361	15	-	46	5	8,346

第13-1表 地域別、販売形態、経営組織、本支店別 大規模小売店舗内小売事業所数（東京都、特別区）

地 域	総数	販 売 形 態			経 営 組 織		本 支 店		
		百貨店、 総合 スーパー	セルフ サービス 事業所	非セルフ サービス 事業所	法人	個人	単独 事業所	本店	支店
総 数	10,410	113	2,471	7,826	10,104	306	781	136	9,493
区	7,171	74	1,535	5,562	6,957	214	591	109	6,471
千代田区	640	3	80	557	630	10	66	24	550
中央区	353	3	32	318	349	4	14	13	326
港区	342	1	82	259	331	11	39	4	299
新宿区	715	4	109	602	704	11	32	10	673
文京区	57	1	18	38	55	2	4	1	52
台東区	279	1	63	215	259	20	47	7	225
墨田区	320	2	65	253	317	3	9	-	311
江東区	490	4	142	344	470	20	42	5	443
品川区	246	3	68	175	243	3	14	6	226
目黒区	107	2	27	78	91	16	35	2	70
大田区	239	5	84	150	237	2	8	6	225
世田谷区	394	2	92	300	390	4	18	4	372
渋谷区	732	4	107	621	729	3	26	5	701
中野区	134	1	27	106	97	37	62	4	68
杉並区	199	2	51	146	188	11	37	3	159
豊島区	566	7	78	481	564	2	12	4	550
北区	107	3	27	77	104	3	12	3	92
荒川区	72	1	26	45	61	11	16	-	56
板橋区	149	5	66	78	149	-	8	2	139
練馬区	218	5	74	139	211	7	18	2	198
足立区	334	7	99	228	334	-	3	2	329
葛飾区	178	5	44	129	174	4	12	1	165
江戸川区	213	3	70	140	201	12	25	-	188
境界未定地域	87	-	4	83	69	18	32	1	54



第13-2表 地域別、開設時期別 大規模小売店舗内小売事業所数（東京都、特別区）

地 域	開 設 時 期													不詳
	昭和59年以前	昭和60～平成6年	平成7～16年	平成17年	平成18年	平成19年	平成20年	平成21年	平成22年	平成23年	平成24年	平成25年以降		
総 数	1,420	839	2,715	331	517	593	437	512	639	709	694	727	277	
区 数	1,049	592	1,795	230	329	352	287	329	431	554	553	469	201	
千代田区	88	40	133	20	22	68	20	25	43	63	38	58	22	
中央区	82	25	83	15	8	18	10	22	29	13	13	26	9	
港区	43	20	102	11	8	22	23	26	19	20	12	23	13	
新宿区	111	58	150	29	25	45	40	43	46	36	39	65	28	
文京区	4	2	27	1	2	2	2	-	-	2	2	10	3	
台東区	57	37	54	9	5	7	6	7	16	25	27	21	8	
墨田区	14	14	45	5	28	2	10	7	18	25	110	28	14	
江東区	57	13	78	19	59	13	36	30	47	29	72	23	14	
品川区	25	13	86	8	8	13	16	12	12	27	8	13	5	
目黒区	28	7	29	1	2	5	1	8	4	12	2	7	1	
大田区	51	24	68	13	4	9	17	4	13	10	9	11	6	
世田谷区	64	24	94	3	11	5	5	12	21	123	12	10	10	
渋谷区	76	70	191	27	33	35	24	30	43	49	87	49	18	
中野区	38	11	37	3	4	6	2	4	4	14	4	5	2	
杉並区	63	14	46	12	9	7	5	12	12	4	7	6	2	
豊島区	78	60	130	21	20	22	20	33	44	29	48	43	18	
北区	12	11	49	-	3	-	1	2	2	17	6	3	1	
荒川区	10	5	31	2	6	-	4	8	2	2	1	1	-	
板橋区	24	10	67	3	5	2	6	3	7	5	7	8	2	
練馬区	23	45	77	6	2	12	7	5	4	8	8	12	9	
足立区	25	25	102	8	9	37	14	22	26	17	16	23	10	
葛飾区	21	12	41	7	36	3	6	6	8	13	12	11	2	
江戸川区	41	43	53	3	15	16	10	6	5	6	8	4	3	
境界未定地域	14	9	22	4	5	3	2	2	6	5	5	9	1	

第13-3表 地域別、売場面積規模別 大規模小売店舗内小売事業所数（東京都、特別区）

地 域	売 場 面 積 規 模											不詳
	1～9㎡	10～29㎡	30～49㎡	50～99㎡	100～499㎡	500～999㎡	1000～1499㎡	1500～2999㎡	3000～5999㎡	6000～9999㎡	10000㎡以上	
総 数	608	1,644	1,389	2,301	2,393	548	359	346	149	78	87	508
区 数	471	1,258	1,021	1,571	1,552	317	192	192	96	39	53	409
千代田区	45	94	118	183	126	12	8	9	3	1	5	36
中央区	56	77	40	57	58	12	7	5	4	1	4	32
港区	16	57	49	74	99	14	8	4	1	-	-	20
新宿区	74	126	89	173	137	23	14	12	4	4	6	53
文京区	-	3	8	13	22	4	1	2	-	-	-	4
台東区	36	76	51	38	42	11	3	2	2	2	2	14
墨田区	13	49	41	82	80	16	4	6	1	2	3	23
江東区	7	50	64	94	170	36	12	15	8	2	6	26
品川区	11	35	29	54	72	13	5	6	2	1	3	15
目黒区	5	44	8	19	16	6	4	2	2	-	1	-
大田区	11	41	30	51	48	12	11	15	7	2	1	10
世田谷区	25	67	55	82	86	24	16	16	3	2	1	17
渋谷区	54	126	133	186	117	23	9	6	6	3	6	63
中野区	9	50	27	15	15	5	6	1	2	2	-	2
杉並区	8	44	39	39	29	14	8	9	1	1	1	6
豊島区	53	113	78	110	115	19	7	6	11	-	4	50
北区	2	6	12	31	37	3	3	6	3	-	1	3
荒川区	7	11	8	15	17	4	2	4	3	-	-	1
板橋区	5	22	8	27	35	18	10	11	5	5	1	2
練馬区	3	40	34	37	54	7	17	13	8	1	2	2
足立区	16	46	38	76	80	13	19	19	10	5	2	10
葛飾区	4	25	20	47	44	9	5	12	4	2	1	5
江戸川区	8	26	25	51	43	17	13	11	5	3	3	8
境界未定地域	3	30	17	17	10	2	-	-	1	-	-	7

II 統計表

第13-4表 地域別、従業者規模別 大規模小売店舗内小売事業所数（東京都、特別区）

地 域	従 業 者 規 模							
	2人 以下	3～ 4人	5～ 9人	10～ 19人	20～ 29人	30～ 49人	50～ 99人	100人 以上
総 数	1,219	2,628	3,176	1,651	521	382	448	385
区 部	926	1,857	2,223	1,070	351	240	258	246
千 代 田 区	119	197	180	85	25	15	11	8
中 央 区	53	103	105	51	12	7	9	13
港 区	57	89	103	55	15	12	10	1
新 宿 区	66	150	268	119	41	31	21	19
文 京 区	5	9	22	10	4	3	4	-
台 東 区	57	75	75	38	11	12	6	5
墨 田 区	25	83	107	59	18	11	9	8
江 東 区	57	132	146	73	33	17	17	15
品 川 区	30	60	69	46	18	4	10	9
目 黒 区	33	20	27	9	4	2	6	6
大 田 区	26	53	74	33	15	5	14	19
世 田 谷 区	45	102	115	59	22	20	17	14
渋 谷 区	75	241	244	98	27	19	11	17
中 野 区	60	20	23	13	3	5	5	5
杉 並 区	24	51	60	30	7	10	10	7
豊 島 区	61	139	210	82	34	12	12	16
北 川 区	9	28	45	7	3	2	6	7
荒 川 区	8	19	21	8	3	4	4	5
板 橋 区	15	31	36	24	10	6	12	15
練 馬 区	14	51	58	38	13	12	18	14
足 立 区	19	71	107	67	12	16	22	20
葛 飾 区	17	39	57	30	10	4	9	12
江 戸 川 区	20	63	49	35	9	11	15	11
境界未定地域	31	31	22	1	2	-	-	-

第14表 地域別 大規模小売店舗内小売事業所数、従業者数、就業者数、年間商品販売額（品目別）及び売場面積（東京都、特別区）

地 域	事業所 数	従業者 数	就業者 数	年 間 商 品 販 売 額							売場面積
				総数	小 売					卸売	
					計	織物・ 衣服・ 身の回り品	飲食料品	機械器具	その他		
東 京 都	10,410	196,201	217,885	6,203,252	6,168,021	1,716,333	2,046,053	757,824	1,647,811	35,230	5,216,669
区 部	7,171	131,081	150,850	4,695,218	4,660,890	1,404,448	1,414,177	571,199	1,271,066	34,328	3,222,399
千 代 田 区	640	7,130	7,491	441,853	438,637	94,532	49,294	140,294	154,517	3,216	212,736
中 央 区	353	7,832	8,246	444,782	442,374	223,534	95,763	4,037	119,039	2,408	198,156
港 区	342	3,467	3,627	154,340	153,403	27,050	79,175	10,397	36,780	937	59,618
新 宿 区	715	15,170	15,676	802,888	802,319	310,210	109,907	128,086	254,116	569	310,188
文 京 区	57	801	811	18,046	18,040	4,834	7,118	818	5,270	5	12,556
台 東 区	279	3,621	3,809	152,399	152,381	50,812	39,886	11,265	50,418	18	95,250
墨 田 区	320	4,856	5,027	118,548	118,544	42,836	33,834	14,949	26,925	4	124,899
江 東 区	490	8,821	9,136	203,438	203,334	37,659	76,473	20,616	68,585	104	259,440
品 川 区	246	4,570	4,745	111,479	111,402	20,944	44,294	18,487	27,677	77	102,693
目 黒 区	107	2,087	2,104	54,905	54,901	7,537	28,770	10,279	8,314	4	38,586
大 田 区	239	6,137	6,006	195,991	182,988	19,321	115,870	7,741	40,055	13,003	120,074
世 田 谷 区	394	7,139	9,184	194,793	194,739	54,162	85,922	17,625	37,030	53	147,055
渋 谷 区	732	10,220	14,314	447,951	435,647	178,761	113,426	24,927	118,533	12,304	298,828
中 野 区	134	1,941	1,979	45,270	43,907	5,898	20,184	1,905	15,921	1,363	43,137
杉 並 区	199	3,227	3,337	80,550	80,543	13,067	43,095	6,376	18,005	8	71,575
豊 島 区	566	10,724	21,238	515,849	515,681	179,072	112,254	85,824	138,531	168	282,011
北 川 区	107	3,568	3,682	46,187	46,187	10,246	23,243	1,040	11,658	-	57,246
荒 川 区	72	1,563	1,571	29,569	29,569	4,302	17,726	884	6,658	-	31,004
板 橋 区	149	4,857	4,930	101,785	101,785	13,965	59,571	6,517	21,732	-	129,218
練 馬 区	218	5,850	5,988	127,401	127,385	13,014	72,373	16,290	25,709	16	140,283
足 立 区	334	7,871	8,124	202,299	202,299	51,929	91,591	20,997	37,783	-	214,281
葛 飾 区	178	4,397	4,459	86,923	86,923	17,070	45,373	6,523	17,957	-	100,147
江 戸 川 区	213	4,871	4,939	109,628	109,613	17,089	48,838	15,322	28,365	14	164,490
境界未定地域	87	361	427	8,346	8,288	6,604	197	-	1,487	58	8,928

第15表 地域別 商業集積地区数並びに商業集積地区内事業所数、従業者数、年間商品販売額及び売場面積（東京都、特別区）

地 域	商業集積地区数	事業所数			従業者数			年間商品販売額			売場面積		
		全小売業	商業集積地区内	割合	全小売業	商業集積地区内	割合	全小売業	商業集積地区内	割合	全小売業	商業集積地区内	割合
				%	人	人	%	百万円	百万円	%	m <sup>2</sup>	m <sup>2</sup>	%
総 数	1,038	69,956	40,717	58.2	613,203	354,828	57.9	15,855,062	9,192,888	58.0	9,687,256	6,285,463	64.9
区	763	52,011	31,640	60.8	440,222	264,036	60.0	12,430,247	7,347,111	59.1	6,382,852	4,353,331	68.2
千代田区	27	2,325	1,556	66.9	22,738	14,632	64.4	908,058	520,958	57.4	356,876	252,151	70.7
中央区	17	2,180	1,527	70.0	24,774	17,961	72.5	1,503,894	846,417	56.3	356,334	297,322	83.4
港区	28	2,113	1,100	52.1	22,575	10,604	47.0	845,709	245,836	29.1	195,125	111,666	57.2
新宿区	43	2,744	2,128	77.6	33,031	26,673	80.8	1,321,570	1,082,407	81.9	484,489	434,709	89.7
文京区	20	1,189	398	33.5	7,538	2,537	33.7	124,482	42,890	34.5	76,707	29,373	38.3
台東区	27	2,647	1,719	64.9	15,793	10,058	63.7	403,400	262,356	65.0	223,911	171,393	76.5
墨田区	23	1,656	1,061	64.1	12,162	8,132	66.9	254,501	165,280	64.9	201,242	156,181	77.6
江東区	32	1,950	1,256	64.4	19,444	11,674	60.0	530,531	326,540	61.5	356,241	263,254	73.9
品川区	23	1,927	1,020	52.9	16,265	8,377	51.5	430,631	202,843	47.1	205,936	141,620	68.8
目黒区	19	1,502	1,029	68.5	10,754	6,455	60.0	231,328	115,233	49.8	131,072	83,103	63.4
大田区	61	3,428	2,238	65.3	26,023	14,062	54.0	583,100	256,651	44.0	321,350	190,723	59.4
世田谷区	67	3,715	2,570	69.2	28,958	19,470	67.2	584,424	375,953	64.3	378,701	269,807	71.2
渋谷区	50	2,660	2,103	79.1	28,587	21,215	74.2	1,113,584	956,968	85.9	476,242	427,998	89.9
中野区	21	1,445	805	55.7	10,292	5,279	51.3	229,245	142,695	62.2	118,721	59,030	49.7
杉並区	46	2,468	1,531	62.0	17,698	10,203	57.7	315,444	171,935	54.5	213,552	131,382	61.5
豊島区	25	2,225	1,752	78.7	22,661	18,650	82.3	785,075	661,958	84.3	400,674	355,791	88.8
北区	28	1,760	1,064	60.5	13,025	8,394	64.4	177,378	106,158	59.8	151,851	97,151	64.0
荒川区	35	1,207	858	71.1	6,957	4,492	64.6	106,207	66,566	62.7	96,711	63,159	65.3
板橋区	30	2,138	1,015	47.5	17,531	7,775	44.4	341,037	132,532	38.9	272,642	125,874	46.2
練馬区	28	2,481	1,159	46.7	21,025	9,774	46.5	422,614	167,127	39.5	318,822	160,843	50.4
足立区	59	3,245	1,216	37.5	24,096	8,711	36.2	504,967	182,509	36.1	433,008	171,190	39.5
葛飾区	27	2,318	1,451	62.6	15,946	9,370	58.8	274,898	145,769	53.0	236,806	158,633	67.0
江戸川区	24	2,577	983	38.1	21,127	9,087	43.0	411,579	159,574	38.8	362,623	190,829	52.6
境界未定地域	3	111	101	91.0	1,222	451	36.9	26,592	9,956	37.4	13,216	10,149	76.8

II 統計表

第16表 商業集積地区別 商業集積地区内小売事業所数、大規模小売店舗内小売事業所数

商業集積地区名	集積細分	商業集積地区内小売事業所					うち大規模小売店舗内小売事業所					
		事業所数	従業者数	就業者数	年間商品販売額	売場面積	大規模小売店舗数	事業所数	従業者数	就業者数	年間商品販売額	売場面積
			人	人	百万円	㎡			人	人	百万円	㎡
足立区（商業集積地区数59）		1,216	8,711	9,111	182,509	171,190	20	258	4,423	4,642	119,729	114,901
001 千住旭町商店街	11	52	210	213	2,599	2,788	-	-	-	-	-	-
002 かもん宿商店街	13	6	26	26	194	120	-	-	-	-	-	-
004 千住ニコニコ商店会	13	6	15	15	186	171	-	-	-	-	-	-
006 五反野駅周辺	11	25	135	140	2,108	2,460	2	16	19	X	X	X
007 関原銀座会	13	29	83	84	757	1,065	-	-	-	-	-	-
008 関原不動商店街	13	37	107	107	556	1,098	-	-	-	-	-	-
009 本木中央通り商店会	13	28	87	87	1,160	1,187	-	-	-	-	-	-
010 西新井大師商栄会	11	31	120	124	1,238	2,001	1	5	5	X	X	X
011 西新井三栄商店会	13	6	18	20	142	203	-	-	-	-	-	-
012 西新井中央商店会	13	16	58	61	1,092	2,516	1	35	38	X	X	X
013 西新井駅前商店会	11	13	50	50	632	545	-	-	-	-	-	-
014 足立中央梅島商店街	13	16	69	69	567	582	-	-	-	-	-	-
015 梅島駅前通り商店街	11	43	490	505	5,945	4,728	2	255	255	X	X	X
016 江北	13	31	97	97	530	1,194	-	-	-	-	-	-
017 竹ノ塚駅西口	11	26	96	106	1,154	1,545	-	-	-	-	-	-
018 竹ノ塚駅東口	11	59	750	760	12,700	18,432	14	431	440	7,430	12,372	12,372
021 佐野2丁目	13	28	147	148	2,215	1,509	-	-	-	-	-	-
022 東和銀座商店街	13	21	85	87	1,215	1,109	-	-	-	-	-	-
023 綾瀬4丁目	11	9	35	36	370	611	-	-	-	-	-	-
024 綾瀬1丁目	11	13	40	49	489	618	-	-	-	-	-	-
026 千住東町商店会	13	9	40	40	339	446	-	-	-	-	-	-
027 青井兵和通り商店街	13	20	94	98	1,161	1,097	-	-	-	-	-	-
028 梅田神明宮通り商店街	13	8	24	24	153	780	-	-	-	-	-	-
031 東和中央商店街	13	4	24	24	170	151	-	-	-	-	-	-
032 綾瀬2丁目	11	10	80	80	1,593	875	-	-	-	-	-	-
033 柳原商店街	13	17	56	57	917	881	-	-	-	-	-	-
034 千住緑町商店会	13	13	39	40	392	583	-	-	-	-	-	-
035 千住龍田町	13	22	152	153	5,926	873	-	-	-	-	-	-
037 新田商店街	13	16	93	98	2,125	712	-	-	-	-	-	-
038 北千住昭和会	13	10	21	21	94	407	-	-	-	-	-	-
039 千住いろは通り商店会	13	7	33	35	209	310	-	-	-	-	-	-
042 五反野ふれあい通り	13	27	84	84	1,124	1,788	-	-	-	-	-	-
043 小台商進会	13	7	16	16	188	159	-	-	-	-	-	-
044 北千住駅西口美観商店街	11	23	279	283	6,045	6,779	1	121	121	X	X	X
050 千代田商店街	13	15	34	35	282	853	-	-	-	-	-	-
051 梅田一丁目商店会	13	7	16	16	46	412	-	-	-	-	-	-
052 関三通り商店街	13	21	75	76	867	843	-	-	-	-	-	-
053 興野銀座会	13	8	45	48	403	281	-	-	-	-	-	-
054 大師銀座商店街	13	7	16	16	284	663	-	-	-	-	-	-
055 興野バス通り商店会	13	15	196	197	4,185	4,078	1	133	133	X	X	X
056 西新井駅ビル	11	24	250	263	4,254	4,848	23	247	260	X	X	X
057 江北仲通り商店会	13	12	26	26	188	673	-	-	-	-	-	-
060 竹の塚ショッピングセンター	13	6	17	23	310	337	-	-	-	-	-	-
063 しょうぶ沼公園商店街	11	8	68	70	4,964	317	-	-	-	-	-	-
064 綾瀬5丁目商店街	13	10	18	18	72	294	-	-	-	-	-	-
065 サンアヤセ商店街	11	21	264	264	4,408	4,612	8	152	152	2,425	3,299	3,299
066 ルミネ北千住店	11	169	1,717	1,955	67,037	43,875	153	1,603	1,771	65,158	43,058	43,058
068 柳原商栄会	13	12	52	56	426	546	-	-	-	-	-	-
069 ミリオン通り商店街	13	7	14	14	55	163	-	-	-	-	-	-
072 北千住サンロード商店街	13	22	83	85	1,333	800	-	-	-	-	-	-
074 千住本町商店街	13	44	396	401	5,406	6,587	1	118	118	X	X	X
075 北千住サービス会	13	16	92	101	1,386	956	1	11	11	X	X	X
076 サンポップアヤセ	11	8	317	320	6,379	9,577	8	317	320	6,379	9,577	9,577
078 サンロード商店街	13	9	28	28	225	344	-	-	-	-	-	-
079 サンロード宿場通り商店街	13	19	38	41	191	412	-	-	-	-	-	-
080 アリオ西新井	13	42	830	850	16,187	18,963	40	806	826	X	X	X
081 舍人団地前商店街	13	14	99	99	1,162	1,586	1	63	63	X	X	X
082 東保木間商店会	13	6	131	134	2,812	2,028	-	-	-	-	-	-
083 大谷田三丁目商店会	13	6	136	138	3,361	6,819	1	110	110	X	X	X

集積細分：11駅周辺型商業集積地区、13住宅地背景型商業集積地区

### Ⅲ. 付録・附表

Ⅲ 付録・附表

卸売・小売業産業分類表（中分類及び小分類）

卸 売 業	小 売 業
50 各種商品卸売業	56 各種商品小売業
501 各種商品卸売業	561 百貨店、総合スーパー
51 繊維・衣服等卸売業	569 その他の各種商品小売業（従業者が常時50人未満のもの）
511 繊維品卸売業（衣服、身の回り品を除く）	57 織物・衣服・身の回り品小売業
512 衣服卸売業	571 呉服・服地・寝具小売業
513 身の回り品卸売業	572 男子服小売業
52 飲食料品卸売業	573 婦人・子供服小売業
521 農畜産物・水産物卸売業	574 靴・履物小売業
522 食料・飲料卸売業	579 その他の織物・衣服・身の回り品小売業
53 建築材料、鉱物・金属材料等卸売業	58 飲食料品小売業
531 建築材料卸売業	581 各種食料品小売業
532 化学製品卸売業	582 野菜・果実小売業
533 石油・鉱物卸売業	583 食肉小売業
534 鉄鋼製品卸売業	584 鮮魚小売業
535 非鉄金属卸売業	585 酒小売業
536 再生資源卸売業	586 菓子・パン小売業
54 機械器具卸売業	589 その他の飲食料品小売業
541 産業機械器具卸売業	59 機械器具小売業
542 自動車卸売業	591 自動車小売業
543 電気機械器具卸売業	592 自転車小売業
549 その他の機械器具卸売業	593 機械器具小売業（自動車、自転車を除く）
55 その他の卸売業	60 その他の小売業
551 家具・建具・じゅう器等卸売業	601 家具・建具・畳小売業
552 医薬品・化粧品等卸売業	602 じゅう器小売業
553 紙・紙製品卸売業	603 医薬品・化粧品小売業
559 他に分類されない卸売業	604 農耕用品小売業
	605 燃料小売業
	606 書籍・文房具小売業
	607 スポーツ用品・がん具・娯楽用品・楽器小売業
	608 写真機・時計・眼鏡小売業
	609 他に分類されない小売業
	61 無店舗小売業
	611 通信販売・訪問販売小売業
	612 自動販売機による小売業
	619 その他の無店舗小売業

商業統計調査票（その1）

秘 基幹統計調査 平成26年 経済センサス-基礎調査(甲調査) 調査票A 平成26年7月1日 総務省・経済産業省 政府統計

- この調査は、統計法に基づく基幹統計調査として実施し、報告の義務があります。
- 秘密の保護には万全を期していますので、ありのままを記入してください。
- 調査票に記入していただいた内容は、統計法に定められている利用目的以外に使用することはありません。
- 別にお配りした「調査票の記入のしかた」を参照して記入してください。
- オンラインでご回答いただく場合は、別にお配りしたオンライン調査利用ガイドをご覧ください。
- 「調査対象者ID」及び「確認コード」はこの調査票の最下部に記載しています。

市区町村コード	調査区番号	事業所番号*
調査票の内容について、照会する場合がありますので、記入をお願いします。		
所属部署名	記入者氏名	電話番号
	フリガナ	( )
		局 番
		(内線: )

**1 事業所の名称及び電話番号**

●法人の場合は、登記上の名称を記入してください。  
●貴事業所が支所・支社・支店である場合は、法人名と事業所名(店舗名等)を記入してください。  
●屋号など通称名がある場合は、「通称名」欄に記入してください。

フリガナ
正式名称
通称名
電話番号(代表) ( ) 局 番

**2 事業所の所在地**

●郵便番号から町丁・字・番地・号、ビル・マンション名、階・号室まで全て記入してください。  
●他の事業所の構内にある場合は、その事業所の名称を「ビル・マンション名等」欄に記入してください。

郵便番号	都道府県名	市区町村名
町丁・字・番地・号		ビル・マンション名等(階・号室まで記入してください)

**3 事業所の従業者数**

●7月1日現在の従業者数を記入してください。従業者数には、他の会社など別経営の事業所へ出向又は派遣している人も含まれます。  
●個人業主の家族で、賃金や給料を受け取っている場合は、「常用雇用者」となります。  
●「⑤ ④以外の人」とは、パート・アルバイト・契約社員・嘱託などと呼ばれている人で、雇用期間が常用雇用者の定義に当てはまる人をいいます。

区分	常用雇用者					合計 (①~⑥の合計)	⑧ 送出者 ⑦合計のうち、別経営の事業所へ出向又は派遣している人	受入者	
	① 個人業主 個人経営の事業主で、実際にその事業所を営んでいる人	② 個人業主の家族の人	③ 有給役員 個人経営以外で、役員報酬を得ている人	④ 正社員・正職員などと呼ばれている人	⑤ ④以外の人 パート・アルバイトなど			⑥ 臨時雇用者 1か月以内の期間を定めて雇用している人や日々雇用している人など、常用雇用者の定義に該当しない人 ※ ⑤ 以外のパート・アルバイトなどを含む	⑨ 出向
男	人	人	人	人	人	人	人	人	人
女	人	人	人	人	人	人	人	人	人

**4 事業所の事業の種類及び業態**

●貴事業所で行っている事業の内容について、別にお配りした「調査票の記入のしかた」を参照して、できるだけ詳しく記入してください。

(1) 貴事業所で行っている事業(行っている事業の全ての番号を○で囲んでください。)																	
1 農業、林業	2 漁業	3 鉱業、採石業、砂利採取業	4 建設業	5 製造業	6 電気・ガス・熱供給・水道業	7 情報通信業	8 運輸業、郵便業	9 卸売業、小売業	10 金融業、保険業	11 不動産業、物品賃貸業	12 学術研究、専門・技術サービス業	13 宿泊業、飲食サービス業	14 生活関連サービス業、娯楽業	15 教育、学習支援業	16 医療、福祉	17 他の営利事業	18 その他(政治・経済・文化・宗教団体など)

●「(2) 主な事業の内容」欄に記入する場合は、(1)の番号を○で囲んでください。

●「(3) 生産品、取扱い商品又は営業種目」欄に記入する場合は、(1)の番号を○で囲んでください。

(2) 主な事業の内容 貴事業所で行っている事業のうち、過去1年間の収入額又は販売額の最も多い事業について、その事業の内容を具体的に記入してください。			(3) 生産品、取扱い商品又は営業種目 左記(2)で記入した内容について、生産品、取扱い商品又は営業種目を、収入額又は販売額の多い順に記入してください。		
①			①		
②			②		
③			③		

**(4) 事業の業態**

●上記(2)で記入した内容が、建設、製造品の出荷・加工、卸売、小売、飲食サービスの業態について、当てはまる番号を一つ○で囲んでください。

建設	1 土木工事の施工額が、施工額全体の80%以上	卸売	7 主に同一企業の他の事業所で製造・加工した物品を卸売
	2 建築工事の施工額が、施工額全体の80%以上		8 主に他企業の事業所(下請先も含む)で生産・加工した物品を卸売
	3 土木工事と建築工事の施工額がいずれも施工額全体の80%未満		9 主に製造して店舗で小売
	4 主に製造して出荷又は卸売		10 主に他の事業所から仕入れた商品を店舗で小売
	5 主に製造して通信販売・ネット販売等で小売		11 主に仕入れた商品を店舗を持たずに通信販売・ネット販売・訪問販売等で小売
	6 主に他の業者から支給された原材料により製造・加工		12 主に調理済みの料理品(折詰料理、そう菜など)を小売
製造品の出荷・加工		小売	13 主に顧客の注文で調理する料理品を提供(配達を含む)
			飲食サービス

調査対象者ID	確認コード	第2面へ
---------	-------	------

商業統計調査票（その2）

<b>5 事業所の開設時期</b> ●現在の場所で事業を始めた時期の番号を○で囲んでください。		1 昭和59年以前	2 昭和60～平成6年	3 平成7～16年	4 平成17年以降	平成	年	開設年が平成25年又は平成26年の場合は、開設月も記入してください。	月				
<b>6 経営組織</b> ●該当する番号を○で囲んでください。 あらかじめ経営組織等が印刷されている場合は、内容に変更がなければ□に「レ」印を記入してください。		1 個人経営	2 株式会社 有限会社 相互会社	3 合名会社 合資会社	4 合同会社	5 会社以外の法人 公益財団・社団法人、 一般財団・社団法人、 学校・宗教・医療法人、 協同組合、信用金庫等	6 外国の会社 外国に本所・本社・本店 がある会社等	7 法人でない団体 法人格のない労働組合、 後援会、協議会等					
<b>7 単独事業所・本所・支所の別</b> ●該当する番号を○で囲んでください。 ●フランチャイズ・チェーン（FC）加盟店については、FC本部とは独立した組織となります。（直営店の場合のみFC本部の支所となります） ●「3 支所・支社・支店」に該当する場合は、本所・本社・本店の名称・電話番号及び所在地を記入してください。		1 単独事業所 他の場所に支所・支社・支店を持たない事業所		2 本所・本社・本店 他の場所に支所・支社・支店を持ち、それらを統括する事業所		3 支所・支社・支店 他の場所にある本所・本社・本店などの統括を受けている事業所							
8 事業所又は組織全体の年間総売上（収入）金額 ●単独事業所の場合は、事業所の年間総売上（収入）金額を、本所・本社・本店の場合は、組織全体の年間総売上（収入）金額を記入してください。 ●外国の会社、法人でない団体の場合は、事業所の年間総売上（収入）金額を記入してください。 ●売上（収入）金額の定義は、「調査票の記入のしかた」を参照してください。 ●平成25年1月から12月までの1年間（この期間で記入できない場合は、平成25年を最も多く含む決算期間）の決算について記入してください。 ●金額については、消費税込みで記入してください。経理処理上、税込みで記入できない場合は、右の□に「レ」印を記入し、税抜きで記入してください。		本所・本社・本店の名称・電話番号及び所在地（登記上の所在地ではなく、実際に事業を行っている所在地を記入してください） フリガナ 正式名称 通称名 電話番号（代表）（ ） 局 番		所在地（〒 ） ビル・マンション名等： 階 号室 構内 ↳ 支所・支社・支店の場合は、記入おわりです。									
●金額については、消費税込みで記入してください。経理処理上、税込みで記入できない場合は、右の□に「レ」印を記入し、税抜きで記入してください。		税抜き記入	十兆	兆	千億	百億	十億	億	千万	百万	十万	万	円
以下の項目は組織全体について記入してください。		「個人経営」、「会社以外の法人」 「単独事業所」 「本所・本社・本店」 記入おわり 14～16欄を記入してください		「株式・有限・相互会社」、「合名・合資会社」、「合同会社」 「単独事業所」 「本所・本社・本店」 9～13欄を記入してください 9～16欄を記入してください		「外国の会社」、「法人でない団体」 記入おわり							
<b>9 資本金等の額及び外国資本比率</b> ●資本金又は出資金・基金の額を万円単位で記入してください。		兆	千億	百億	十億	億	千万	百万	十万	万	円	うち外国資本比率（小数第2位を四捨五入）	
<b>10 決算月</b> ●本決算月を記入してください。		あらかじめ決算月が印刷されている場合は、内容に変更がなければ□に「レ」印を記入してください。		月	月	年2回決算を採用している場合は、両方の月を記入してください。							
<b>11 親会社の有無等</b> ●該当する番号を○で囲んでください。 ●親会社の定義は、「調査票の記入のしかた」を参照してください。		1 親会社はない		2 国内にある		3 海外にある							
親会社の名称・電話番号及び所在地（登記上の所在地ではなく、実際に事業を行っている所在地を記入してください） フリガナ 正式名称 通称名 電話番号（代表）（ ） 局 番		所在地（〒 ） ビル・マンション名等： 階 号室 構内											
<b>12 子会社の有無等</b> ●該当する番号を○で囲んでください。 ●子会社の定義は、「調査票の記入のしかた」を参照してください。		1 子会社はない		13欄の記入は不要です。		2 子会社がある							
<b>13 持株会社か否か</b> ●該当する番号を○で囲んでください。		1 持株会社でない		2 事業持株会社 自らが事業を行い、株式保有によって子会社を支配することを事業とする会社		3 純粋持株会社 自らは独自に事業を行わず、株式保有によって子会社を支配することを事業とする会社							
<b>14 組織全体の常用雇用者数</b> ●常用雇用者の定義については、3欄を参照してください。		国内の常用雇用者数		海外の常用雇用者数		人							
<b>15 組織全体の主な事業の内容</b> ●「調査票の記入のしかた」を参照して、できるだけ詳しく記入してください。		(1) 主な事業の内容		(2) 生產品、取扱い商品又は營業種目		(3)							
<b>16 支所・支社・支店の数</b> ●工場、營業所のほか、従業者のいる倉庫や管理人のいる寮なども支所・支社・支店に含めます。		国内の支所・支社・支店の数		海外の支所・支社・支店の数		事業所							
市区町村使用欄		ご記入ありがとうございました。											



商業統計調査票 (その3)

**5 事業所の開設時期**  
●開業の年を記入してください。  
○で開業した場合は、開業の年を記入してください。

**6 経営組織**  
●開業の形態を○で記入してください。  
○に記入する場合は、開業の形態を記入してください。

**7 単独事業所・本所・支店の別**  
●開業の形態を○で記入してください。  
○に記入する場合は、開業の形態を記入してください。

**8 事業所又は組織全体の年間売上(収入)金額**  
●開業の形態を○で記入してください。  
○に記入する場合は、開業の形態を記入してください。

**9 事業所の業種及び**  
●開業の形態を○で記入してください。  
○に記入する場合は、開業の形態を記入してください。

**10 決算月**  
●開業の形態を○で記入してください。  
○に記入する場合は、開業の形態を記入してください。

**11 親会社の有無等**  
●開業の形態を○で記入してください。  
○に記入する場合は、開業の形態を記入してください。

**12 子会社の有無等**  
●開業の形態を○で記入してください。  
○に記入する場合は、開業の形態を記入してください。

**13 持株会社か否か**  
●開業の形態を○で記入してください。  
○に記入する場合は、開業の形態を記入してください。

**14 組織全体の常用雇用者数**  
●開業の形態を○で記入してください。  
○に記入する場合は、開業の形態を記入してください。

**15 組織全体の主な事業の内容**  
●開業の形態を○で記入してください。  
○に記入する場合は、開業の形態を記入してください。

**16 支所・支社・支店の数**  
●開業の形態を○で記入してください。  
○に記入する場合は、開業の形態を記入してください。

**1 事業所の名称及び**  
●開業の形態を○で記入してください。  
○に記入する場合は、開業の形態を記入してください。

**2 事業所の所在地**  
●開業の形態を○で記入してください。  
○に記入する場合は、開業の形態を記入してください。

**3 事業所の従業員数**  
●開業の形態を○で記入してください。  
○に記入する場合は、開業の形態を記入してください。

**4 事業所の業種**  
●開業の形態を○で記入してください。  
○に記入する場合は、開業の形態を記入してください。

**5 事業所の業種**  
●開業の形態を○で記入してください。  
○に記入する場合は、開業の形態を記入してください。

**6 事業所の業種**  
●開業の形態を○で記入してください。  
○に記入する場合は、開業の形態を記入してください。

**7 事業所の業種**  
●開業の形態を○で記入してください。  
○に記入する場合は、開業の形態を記入してください。

**8 事業所の業種**  
●開業の形態を○で記入してください。  
○に記入する場合は、開業の形態を記入してください。

**9 事業所の業種**  
●開業の形態を○で記入してください。  
○に記入する場合は、開業の形態を記入してください。

**10 事業所の業種**  
●開業の形態を○で記入してください。  
○に記入する場合は、開業の形態を記入してください。

**11 事業所の業種**  
●開業の形態を○で記入してください。  
○に記入する場合は、開業の形態を記入してください。

**12 事業所の業種**  
●開業の形態を○で記入してください。  
○に記入する場合は、開業の形態を記入してください。

**13 事業所の業種**  
●開業の形態を○で記入してください。  
○に記入する場合は、開業の形態を記入してください。

**14 事業所の業種**  
●開業の形態を○で記入してください。  
○に記入する場合は、開業の形態を記入してください。

**15 事業所の業種**  
●開業の形態を○で記入してください。  
○に記入する場合は、開業の形態を記入してください。

**16 事業所の業種**  
●開業の形態を○で記入してください。  
○に記入する場合は、開業の形態を記入してください。

商業統計調査票 (その4)

第2面は、主に卸売業・小売業を営んでいる場合に記入してください。(商業(卸売業・小売業)から商業以外の産業に転業した事業所は、第2面を記入する必要はありません。)

19～24欄については、17(1)欄年間商品販売額のうち「小売販売額」が多い場合に記入してください。

17 年間商品販売額等  
 ●平成25年1月から12月までの1年間の期間で記入する欄については、営業額込みで記入してください。経理処理上、税込みで記入できない場合は、右の口にし「税」を記入し、税抜きで記入してください。

分類番号	商品分類の商品名	販売金額(年間)					又は割合 (%)
		高千 百 十 万	千 百 十 万	百 十 万	十 万	千 百 十 万	
	(卸売・小売)	0000				0000	
	(卸売・小売)	0000				0000	
	(卸売・小売)	0000				0000	
	(卸売・小売)	0000				0000	
	(卸売・小売)	0000				0000	
	(卸売・小売)	0000				0000	
	(卸売・小売)	0000				0000	
	(卸売・小売)	0000				0000	

●上記年間商品販売額の範囲内については、同様の「商品分類(卸売・小売)」の中から、最高値が多い順に、分類番号、商品名、販売額を記入し、卸売・小売の別を○で囲んで記入してください。  
 ●金額で記入できない場合は、年間商品販売額(卸売販売額と小売販売額の合計)に占める割合を記入してください。なお、本店から支店への商品搬送分などは「卸売」として記入してください。

18 年間商品販売額の販売方法別割合  
 ●販売方法別割合を算出(小数以下は四捨五入)で記入してください。

販売方法	金額	割合
①現金販売		
②電子マネーによる販売		
③クレジットカードによる販売		
④現金・その他		
合計		100%

19～24欄の商品販売額のうち  
 小売販売額の商品販売額別割合  
 ●年間商品販売額のうち、小売販売額について、年間商品販売額のうち、小売販売額が最も多い場合に記入してください。  
 ●小売販売額の商品販売額別割合を算出(小数以下は四捨五入)で記入してください。

販売方法	金額	割合
①店頭販売		
②防犯販売		
③店頭販売		
④インターネット販売		
⑤自動販売機		
⑥その他		
合計		100%

20 セルサービス方式採用の有無  
 ●採用する場合は○で記入してください。  
 ●単点は、平方メートルで記入してください。  
 ●小売店以下は、四捨五入してください。

21 売場面積  
 ●採用する場合は○で記入してください。  
 ●単位は、平方メートルで記入してください。  
 ●小売店以下は、四捨五入してください。

22 営業時間等  
 ●採用する場合は○で記入してください。  
 ●単位は、12時間単位で記入してください。

23 接客用駐車場の有無及び取寄台数  
 ●採用する場合は○で記入してください。  
 ●「1」店頭の接客用駐車場と「2」他店等との共用駐車場あり  
 ●「3」なし

24 チェーン・チェーンへの加盟の有無  
 ●採用する場合は○で記入してください。  
 ●「1」フランチャイズ・チェーンに加盟している  
 ●「2」ポランタリー・チェーンに加盟している  
 ●「3」いずれにも加盟していない

25～27欄については、法人事業所のみに記入してください。(個人経営、法人でない団体は、記入する必要はありません)

25 年間商品仕入額の内訳  
 ●平成25年1月から12月までの1年間の期間で記入してください。平成25年12月までの1年間の期間で記入した場合は平成25年12月までの期間で記入してください。  
 ●卸売・小売業は、平成25年12月までの期間で記入してください。卸売・小売業以外の業種は、平成25年12月までの期間で記入してください。  
 ●卸売・小売業以外の業種は、平成25年12月までの期間で記入してください。

仕入先	金額	割合
①卸売業者		
②卸売業者・その他		
③卸売業者		
④卸売業者・その他		
⑤卸売業者		
⑥卸売業者・その他		
合計		100%

26 年間商品販売額のうち  
 卸売販売額の商品別割合  
 ●17(1)欄「年間商品販売額のうち卸売販売額」に記入した金額を、その卸売販売額の商品別割合を算出(小数以下は四捨五入)で記入してください。

商品別	金額	割合
①卸売業者		
②卸売業者		
③卸売業者		
④卸売業者		
⑤卸売業者		
⑥卸売業者		
合計		100%

27 企業の事業所数  
 ●本店は、(1)から(4)までの全てで記入してください。  
 ●支店・小売店については、本店を含めて記入してください。

事業所数	金額	割合
①卸売業者		
②卸売業者		
③卸売業者		
④卸売業者		
⑤卸売業者		
⑥卸売業者		
合計		100%

さらに以下の項目は、単独事業所・本店である場合、企業全体の商業事業所(店舗)について記入してください。

① 商業事業所数、従業員数、年間商品販売額  
 ●平成26年7月1日現在の常用雇用者及び前年同月比の雇用者数を記入してください。

事業所	金額	割合
①卸売業者		
②卸売業者		
③卸売業者		
④卸売業者		
⑤卸売業者		
⑥卸売業者		
合計		100%

② 年初及び年末商品手持額  
 ●平成25年1月1日現在の商品手持額を記入してください。  
 ●平成25年12月31日現在の商品手持額を記入してください。

③ 年間商品仕入額  
 ●平成25年1月から12月までの1年間の期間で記入してください。平成25年12月までの1年間の期間で記入した場合は平成25年12月までの期間で記入してください。

④ 電子商取引の有無及び年間商品販売額  
 ●「1」電子商取引ありの割合(7(1)欄のうち、電子商取引による商品販売額が最も多い場合に記入してください)を算出(小数以下は四捨五入)で記入してください。  
 ●「2」電子商取引なしの割合(7(1)欄のうち、電子商取引による商品販売額が最も少ない場合に記入してください)を算出(小数以下は四捨五入)で記入してください。



商業統計調査票 (その6)

基本統計調査 平成26年商業基礎調査(甲調査)調査票C



平成26年7月1日 総務省・経済産業省

1 事業所の名称及び電話番号 フリガナ 正式名称 通称名 電話番号(代表) 郵便番号 町丁・字・番地・号

Form for business name and address, including fields for name, telephone number, and postal address.

2 事業所の所在地 ビル・マンション名等(番・号まで記入してください) 市区町村名

Form for business location, including building name and city/town/village.

3 事業所の開設時期 昭和60年以前 平成7年 平成17年 平成26年

Form for business establishment period with radio button options.

4 本店・本社・本店か否か 本店・本社・本店 本店・本社・本店

5 業種の分類 業種(1) 業種(2) 業種(3) 業種(4) 業種(5)

Form for business classification with multiple choice options.

6 事業所の事業の種類及び業態 1 業態 2 業態 3 業態

Form for business type and industry with multiple choice options.

7 事業所の年間総売上(収入)金額 10兆 9兆 8兆 7兆 6兆 5兆 4兆 3兆 2兆 1兆 1000万円

Form for annual total sales with a grid for amount.

この事業所が、主に卸売業・小売業を営んでいる場合は、第2面へお進みください。 そのほかの事業所は、これで記入おわりです。

この調査票は、統計法に基づき基礎統計調査として実施し、報告の義務があります。

1 事業所の事業の種類及び業態 (1) この事業所で行っている事業の種類をすべて記入してください。

Form for business type with numbered categories 1-13.

(2) 主要事業の内容 この事業所で行っている事業のうち、過去1年間の取入額又は売上額が最も多い事業について、その事業の内容を具体的に記入してください。

Form for main business content with numbered categories 1-6.

(4) 事業の種類 上記(2)で記入した内容が、建設、製造の出発、加工、配給、小売、飲食サービスの場合は、それぞれ7 物品を卸売 8 加工した物品を卸売 9 主に製造して店舗で小売

Form for business type with numbered categories 1-13.

7 事業所の年間総売上(収入)金額 事業所の年間総売上(収入)金額を万円単位で記入してください。

Form for annual total sales with a grid for amount.

商業統計調査票 (その7)

第2面は、主に卸売業・小売業を営んでいる事業所のみ記入してください。

(1) 年間商品販売額		卸売販売額計		小売販売額計	
十兆	千億	十億	千百万	十兆	千億
		0000		0000	
<p>●平成25年1月1日から12月までの1年間(この期間で記入すべき場合は、平成25年12月までの多くを占める期間)の商品販売額及びその他の収入額について記入してください。</p> <p>●企業は方法別割合を四捨五入し、割合は小数点以下を四捨五入し、記入してください。</p> <p>●上記年間商品販売額の内訳について、開封の「商品分類表(卸売・小売)」の中から、販売額が多い順に、分類番号、商品名、販売金額を記入し、卸売・小売の別を○で記入してください。</p> <p>●金額が記入できない場合は、年間商品販売額(卸売販売額+小売販売額の合計)に占める割合を記入してください。</p> <p>●なお、本店から支店へ商品運搬分などは「卸売」として記入してください。</p>					
分類番号	商品分類表の商品名	販売金額(年間)		又は割合(%)	
		十兆	千億	十兆	千億
	(卸売・小売)	0000		0000	
	(卸売・小売)	0000		0000	
	(卸売・小売)	0000		0000	
	(卸売・小売)	0000		0000	
	(卸売・小売)	0000		0000	
	(卸売・小売)	0000		0000	
	(卸売・小売)	0000		0000	
(2) その他の収入額					
十兆	千億	十億	千百万	十兆	千億
			0000		
その他の収入額の内訳(小売以下は四捨五入)を割合で記入してください。					
		①修理料			
		②飲食部門収入額			
		③外立手数料			
		④製造業出荷額			
		合計(①~④)		100%	
		⑤電子マネーによる販売			
		⑥クレジットカードによる販売			
		⑦卸売・その他			
		合計		100%	

10 年間商品販売額のうち小売販売額の内訳(商品販売額を四捨五入)														
①	②	③	④	⑤	⑥									
店員販売	訪問販売	通信・カタログ販売	インターネット販売	自動販売機	その他									
%	%	%	%	%	%									
11 セルフサービス方式採用の有無														
●該当する番号を○で記入してください。														
1 採用している(売場面積の50%以上)														
2 採用していない														
12 売場面積														
●単位は、平方メートルで記入してください。(1坪=3.3057m <sup>2</sup> )														
●小売以下は、四捨五入してください。														
			坪			10			0					
13 営業時間等														
●該当する番号を○で読み、11 開店時間及び12 閉店時間(24時間営業以外)を記入してください。														
1 開店時間(1 午前、2 午後)														
2 閉店時間(1 午前、2 午後)														
14 来客用駐車場の有無及び取替台数														
●該当する番号を○で記入してください。														
●1 自店の来客用専用駐車場あり														
●2 他店等との共用駐車場あり														
●3 なし														
15 子エーン組織への加盟の有無														
●該当する番号を○で記入してください。														
1 フランチャイズ・チェーンに加盟している					2 ポランタリー・チェーンに加盟している					3 いずれにも加盟していない				

16 年間商品仕入額の内訳(個人経営の場合は、記入する必要はありません)														
①	②	③	④	⑤	⑥									
本支店間移動	自店内製造	生産業者	卸売業者・その他	卸売業者・その他	国外(直接輸入)									
%	%	%	%	%	%									
17 年間商品販売額のうち卸売販売額の内訳(商品販売額を四捨五入)														
●8(1)類(食品)以外の卸売の内訳のうち卸売販売額に記入のある場合は、その卸売の内訳を別表(小売以下は四捨五入)で記入してください。														
① 卸売業者														
② 卸売業者														
③ 小売業者														
④ 産業界関係者・その他														
⑤ 国(直接輸出)														
⑥ 外(直接輸出)														
合計														
100%														

ご記入ありがとうございました。

# あだちの商業

～平成26年商業統計調査報告（卸売・小売業）～

平成30年10月発行

発行 足立区

編集 足立区 総務部 総務課

東京都足立区中央本町一丁目17番1号

電話03-3880-5111