グラフで見る足立区

1. 平成24年度　当初予算（一般会計）

■歳入予算款別内訳【一般会計】

（単位：千円）

区　分			予算額	構成比
一般財源計			138,402,237	56.8%
	特別区税		39,805,536	16.3%
		うち特別区民税	35,356,510	14.5%
	特別区交付金		88,200,000	36.2%
	その他一般財源		10,396,701	4.3%
特定財源計			105,197,763	43.2%
	国庫・都支出金		68,322,320	28.0%
	繰入金		20,044,582	8.2%
	諸収入		3,201,317	1.3%
	特別区債		5,185,000	2.1%
	その他特定財源		8,444,544	3.5%
合　計			243,600,000	100.0%

（注）特別区交付金とは特別区財政調整交付金のことである。

■歳出予算款別経費内訳【一般会計】

（単位：千円）

区　分	予算額	構成比
議会費	1,003,146	0.4%
総務費	22,343,405	9.2%
民生費	115,999,333	47.6%
産業経済費	3,258,443	1.3%
環境衛生費	17,876,078	7.3%
土木費	18,453,614	7.6%
教育費	29,631,565	12.2%
公債費	9,851,931	4.0%
諸支出金	24,882,485	10.2%
予備費	300,000	0.1%
合　計	243,600,000	100.0%

平成24年度当初予算【一般会計】歳入構成比

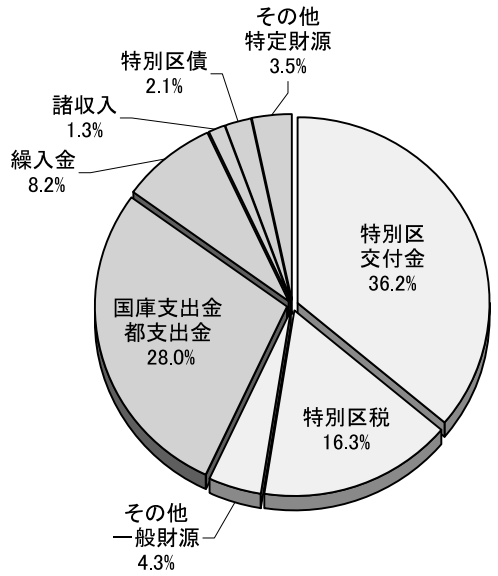

平成24年度当初予算【一般会計】歳出構成比

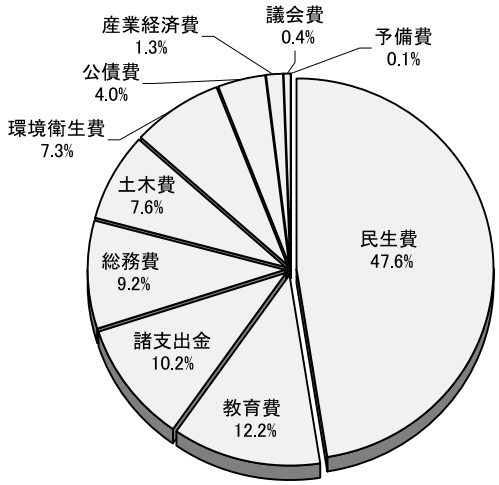

2. 普通会計決算【歳入】

■歳入　　（単位：千円）

区分＼年度	平成19年度		平成20年度		平成21年度		平成22年度		平成23年度	
	決算額	構成比	決算額	構成比	決算額	構成比	決算額	構成比	決算額	構成比
特別区税	43,463,192	18.4%	44,596,699	18.7%	44,033,246	17.8%	42,053,203	17.1%	42,145,554	17.2%
特別区財政調整交付金	103,884,346	44.0%	105,028,104	44.0%	94,588,562	38.3%	92,229,063	37.6%	93,843,575	38.2%
その他一般財源	11,439,033	4.8%	11,086,379	4.6%	10,446,135	4.2%	10,462,902	4.3%	10,656,193	4.3%
国庫・都支出金	48,030,592	20.4%	56,916,248	23.8%	58,936,619	23.9%	64,666,395	26.3%	68,637,436	28.0%
繰入金	2,190,219	0.9%	1,885,194	0.8%	8,582,362	3.5%	14,055,547	5.7%	10,661,919	4.3%
特別区債	1,403,000	0.6%	2,415,000	1.0%	5,810,000	2.4%	4,828,000	2.0%	4,313,200	1.8%
諸収入	9,074,965	3.8%	3,925,933	1.6%	2,358,199	1.0%	3,728,727	1.5%	2,957,637	1.2%
その他特定財源	16,400,685	7.0%	12,836,935	5.4%	22,200,028	9.0%	13,426,209	5.5%	12,156,938	5.0%
合計	235,886,032	100.0%	238,690,492	100.0%	246,955,151	100.0%	245,450,046	100.0%	245,372,452	100.0%

資料：特別区決算状況（東京都区政課）
　　政策経営部財政課

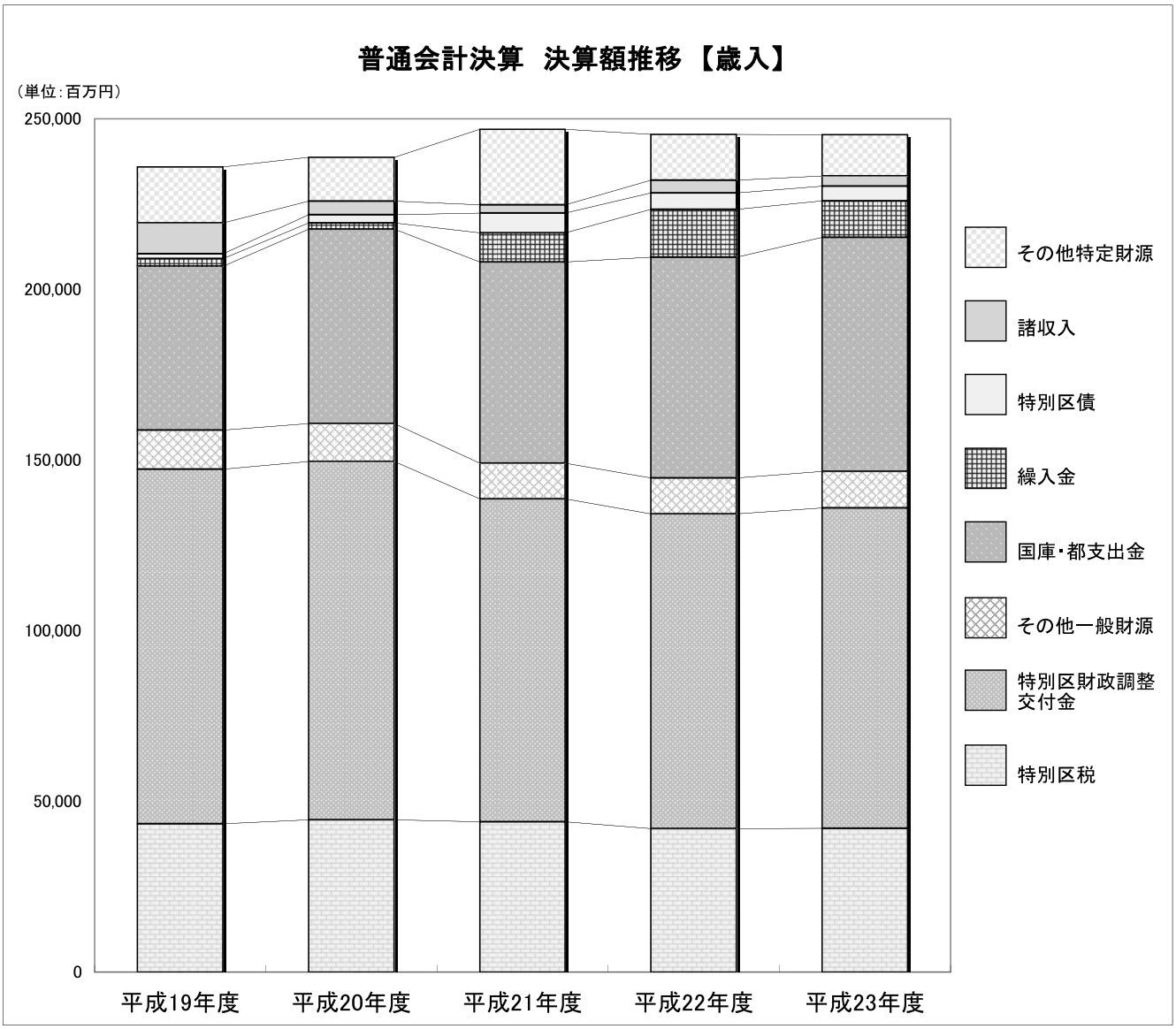

3. 普通会計決算【歳出】目的別

■目的別歳出　　（単位：千円）

区分＼年度	平成19年度		平成20年度		平成21年度		平成22年度		平成23年度	
	決算額	構成比	決算額	構成比	決算額	構成比	決算額	構成比	決算額	構成比
議会費	935,935	0.4%	915,252	0.4%	885,047	0.4%	881,270	0.4%	1,250,691	0.5%
総務費	23,739,579	10.4%	19,473,303	8.8%	30,660,168	12.9%	21,981,458	9.3%	18,661,907	7.9%
民生費	109,355,359	48.0%	112,393,715	50.9%	113,118,596	47.6%	130,567,383	55.0%	135,136,929	57.0%
衛生費	15,179,010	6.7%	15,571,452	7.1%	15,247,326	6.4%	15,012,069	6.3%	15,617,518	6.6%
労働費	415,680	0.2%	454,255	0.2%	744,586	0.3%	1,244,306	0.5%	1,414,243	0.6%
農林水産業費	115,713	0.1%	79,135	0.0%	81,057	0.0%	81,155	0.0%	101,541	0.0%
商工費	1,688,423	0.7%	1,884,648	0.9%	2,351,760	1.0%	1,954,087	0.8%	1,953,301	0.8%
土木費	29,506,642	13.0%	25,872,652	11.7%	23,068,867	9.7%	18,928,391	8.0%	19,356,100	8.2%
消防費	540,919	0.2%	462,758	0.2%	625,378	0.3%	562,240	0.2%	787,863	0.3%
教育費	32,049,498	14.1%	30,409,610	13.8%	33,873,229	14.3%	33,208,262	14.0%	27,341,948	11.5%
災害復旧費	－	－	－	－	－	－	－	－	449,558	0.2%
公債費	14,117,532	6.2%	13,243,861	6.0%	16,822,276	7.1%	12,767,110	5.4%	15,027,199	6.3%
合計	227,644,290	100.0%	220,760,641	100.0%	237,478,290	100.0%	237,187,731	100.0%	237,098,798	100.0%

資料：特別区決算状況（東京都区政課）
　　政策経営部財政課

※諸支出金は該当なしのため記載を省略しました。

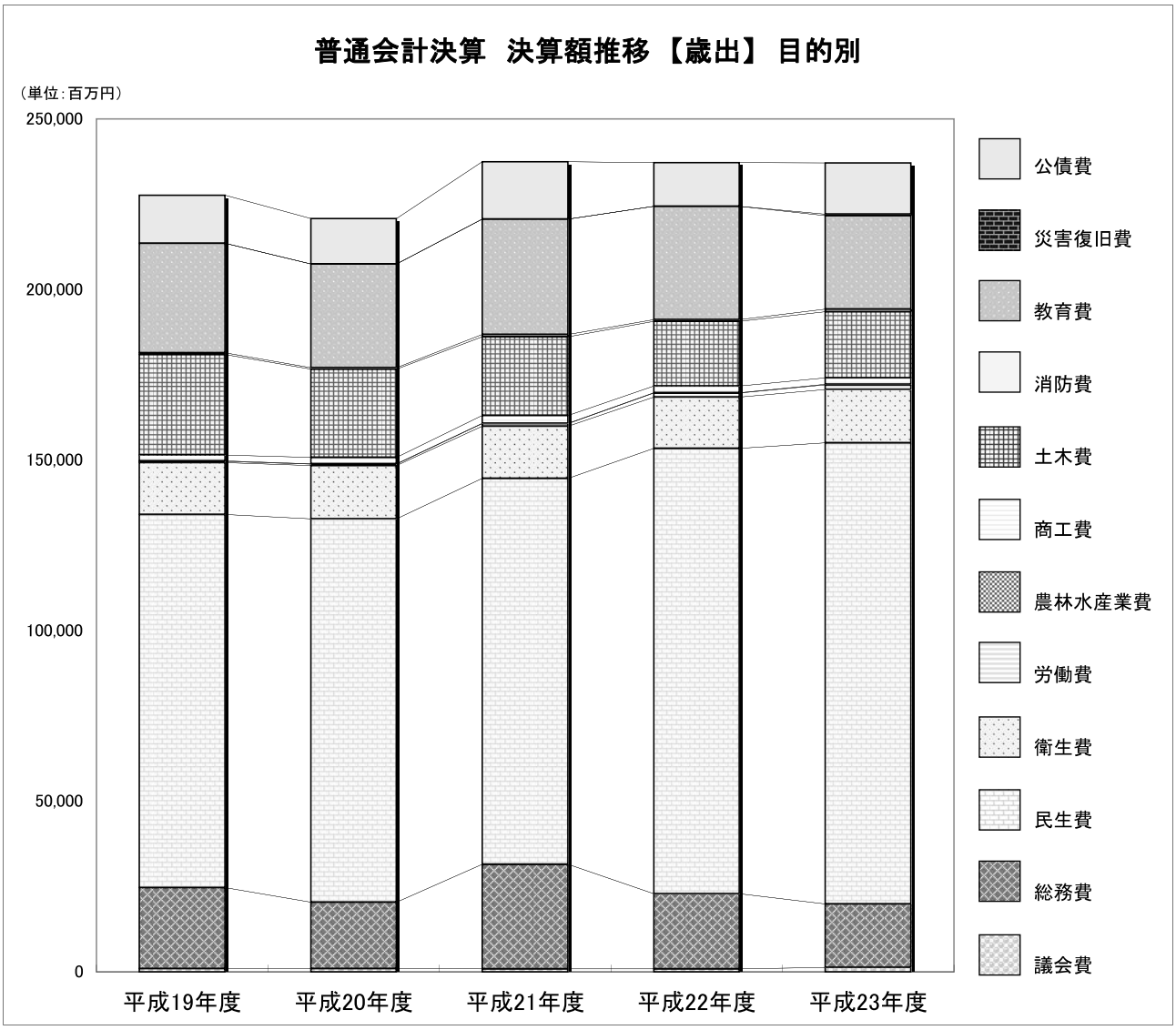

4. 普通会計決算【歳出】性質別

■性質別歳出　　（単位：千円）

区分＼年度	平成19年度		平成20年度		平成21年度		平成22年度		平成23年度	
	決算額	構成比	決算額	構成比	決算額	構成比	決算額	構成比	決算額	構成比
人件費	40,735,803	17.9%	39,176,156	17.7%	37,963,462	16.0%	38,118,932	16.1%	37,887,203	16.0%
扶助費	62,213,046	27.3%	65,135,883	29.5%	69,942,460	29.5%	82,999,580	35.0%	87,600,709	36.9%
公債費	14,112,733	6.2%	13,240,817	6.0%	16,820,006	7.1%	12,761,710	5.4%	15,018,703	6.3%
物件費	28,544,721	12.5%	29,008,932	13.1%	31,440,896	13.2%	31,330,309	13.2%	33,612,471	14.2%
補助費等	12,112,671	5.3%	12,417,980	5.6%	23,178,874	9.8%	13,209,468	5.6%	12,670,275	5.3%
積立金	16,537,013	7.3%	13,915,737	6.3%	7,504,130	3.2%	12,911,229	5.4%	4,400,638	1.9%
繰出金	23,111,453	10.2%	24,987,023	11.3%	21,321,680	9.0%	22,550,789	9.5%	24,788,363	10.5%
普通建設事業費	27,637,564	12.1%	20,858,466	9.4%	27,451,046	11.6%	21,852,455	9.2%	19,035,528	8.0%
その他	2,639,286	1.2%	2,019,647	0.9%	1,855,736	0.8%	1,453,259	0.6%	2,084,908	0.9%
合計	227,644,290	100.0%	220,760,641	100.0%	237,478,290	100.0%	237,187,731	100.0%	237,098,798	100.0%

資料：特別区決算状況（東京都区政課）
　　政策経営部財政課

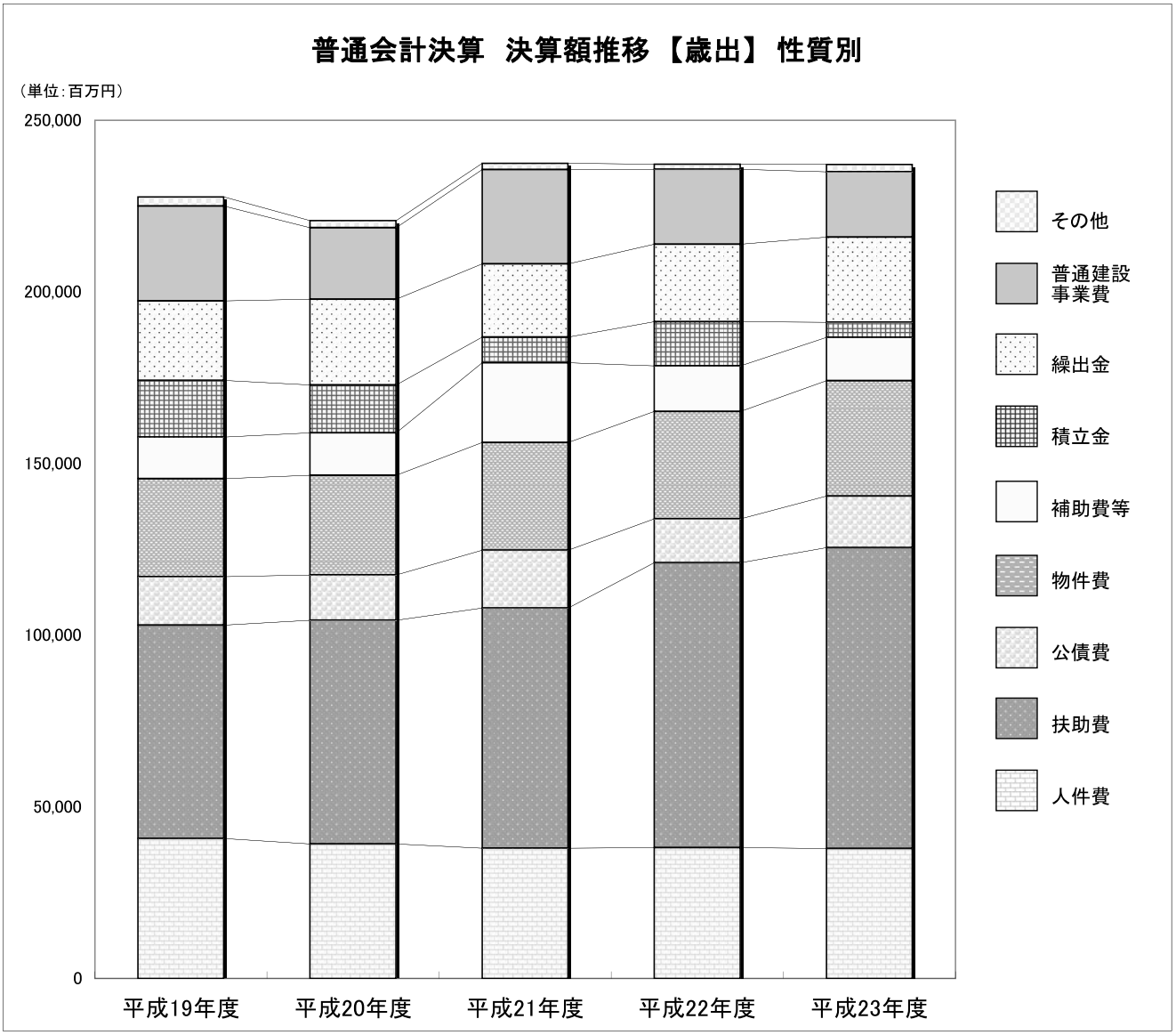

5. 人口推移

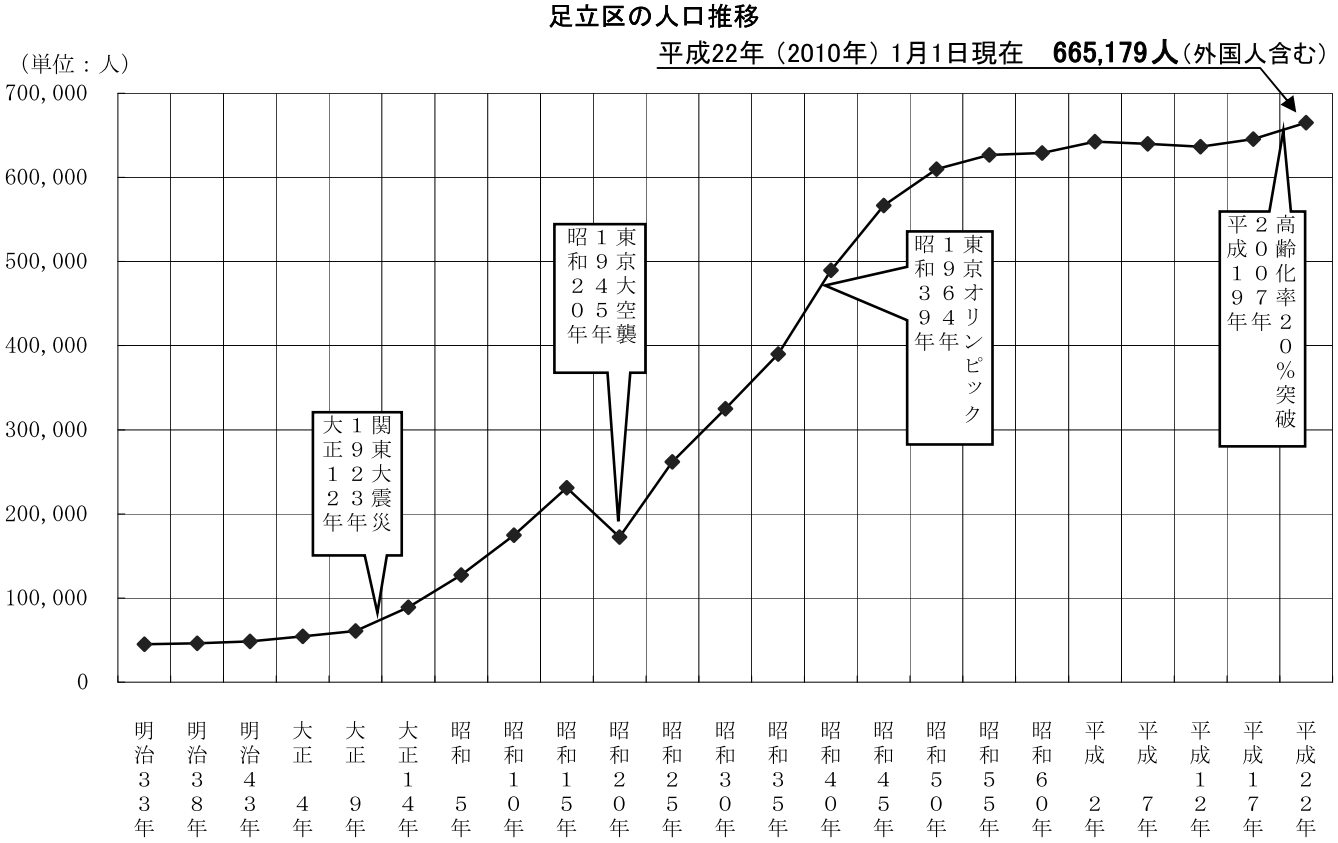

資料：区民部戸籍住民課「足立区の人口の動き」

各年１月１日

西暦	年	人口（人）
〔1900年〕	明治３３年	44,988
1905	明治３８年	46,154
1910	明治４３年	48,416
1915	大正　４年	54,587
1920	大正　９年	60,780
〔1925年〕	大正１４年	89,226
1930	昭和　５年	127,507
1935	昭和１０年	174,612
1940	昭和１５年	231,246
1945	昭和２０年	172,437
〔1950年〕	昭和２５年	261,839
1955	昭和３０年	325,085
1960	昭和３５年	389,839
1965	昭和４０年	489,707
1970	昭和４５年	566,591
〔1975年〕	昭和５０年	609,793
1980	昭和５５年	626,781
1985	昭和６０年	628,923
1990	平成　２年	642,347
1995	平成　７年	640,005
〔2000年〕	平成１２年	636,370
2005	平成１７年	645,678
2010	平成２２年	665,179

6. 世帯及び人口

（各年1.1現在）

区分 / 年	世　帯	人　口（人）			前年増減数	人口密度（人／km²）
		総　数	男	女	世　帯	
15	288,369	642,460	324,449	318,011	4,193	12,076
16	291,329	643,909	324,922	318,987	2,960	12,104
17	294,331	645,678	325,618	320,060	3,002	12,137
18	296,811	645,770	325,513	320,257	2,480	12,139
19	300,028	646,461	325,683	320,778	3,217	12,152
20	306,298	653,323	329,087	324,236	6,270	12,281
21	311,361	658,302	331,590	326,712	5,063	12,374
22	316,416	665,179	335,061	330,118	5,055	12,503
23	319,725	667,891	336,133	331,758	3,309	12,554
24	321,650	668,730	336,079	332,651	1,925	12,570

資料：区民部戸籍住民課（住民基本台帳＋外国人登録法による登録者数）

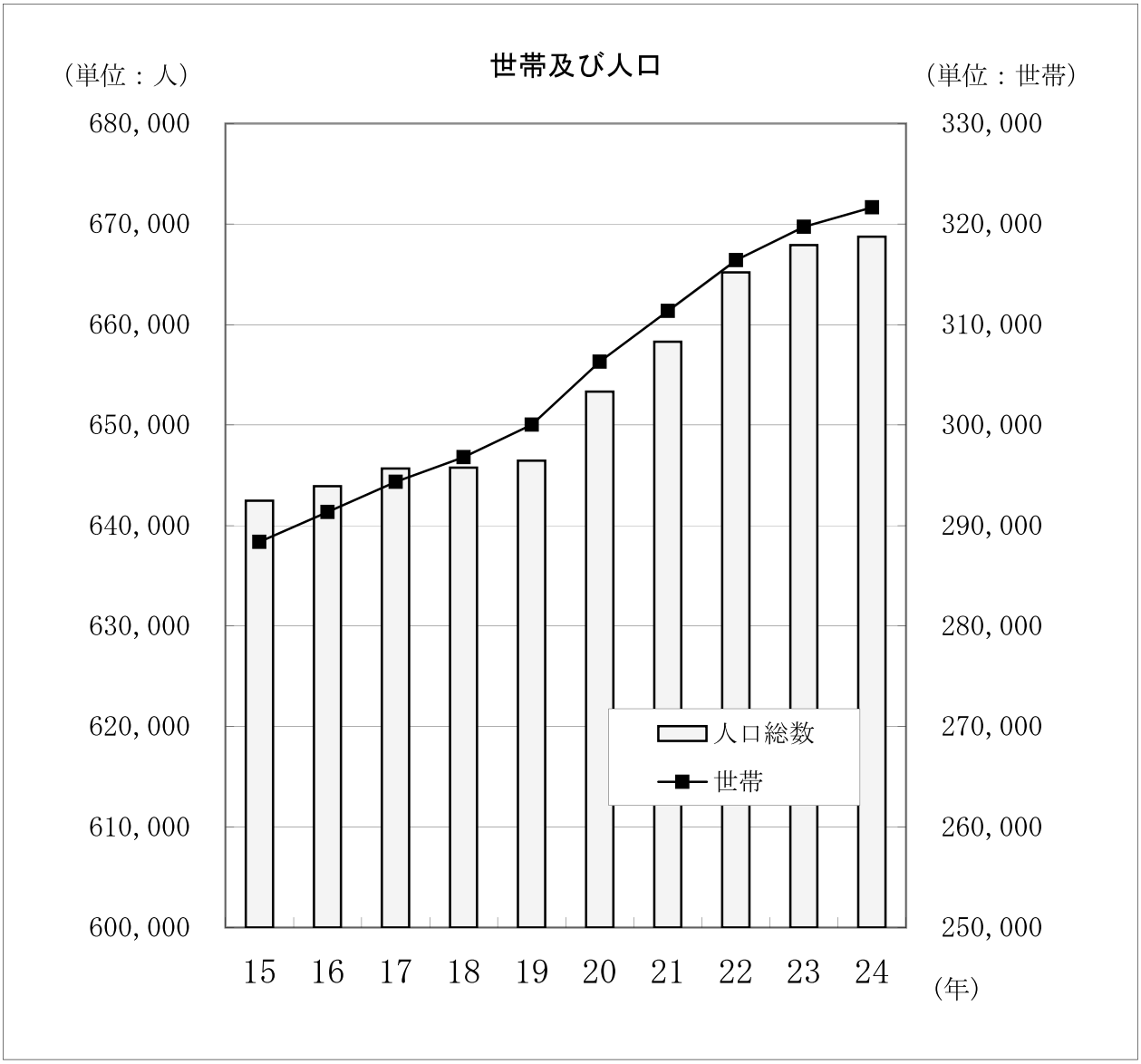

7. 世帯及び人口（住民基本台帳）

（各年1.1現在）

区分 / 年	世帯	人口（人） 総数	男	女	前年増減数 世帯	人口（人） 総数	人口密度（人／km²）
15	274,158	621,585	314,956	306,629	3,721	1,570	11,684
16	276,595	622,478	315,306	307,172	2,437	893	11,701
17	279,840	624,429	316,212	308,217	3,245	1,951	11,737
18	282,274	624,365	316,069	308,296	2,434	△64	11,736
19	285,373	624,914	316,217	308,697	3,099	549	11,747
20	291,038	630,897	319,184	311,713	5,665	5,983	11,859
21	295,629	635,080	321,354	313,726	4,591	4,183	11,938
22	300,892	641,888	324,941	316,947	5,263	6,808	12,066
23	304,148	644,448	325,954	318,494	3,256	2,560	12,114
24	306,367	645,671	326,090	319,581	2,219	1,223	12,137

資料：区民部戸籍住民課（住民基本台帳）

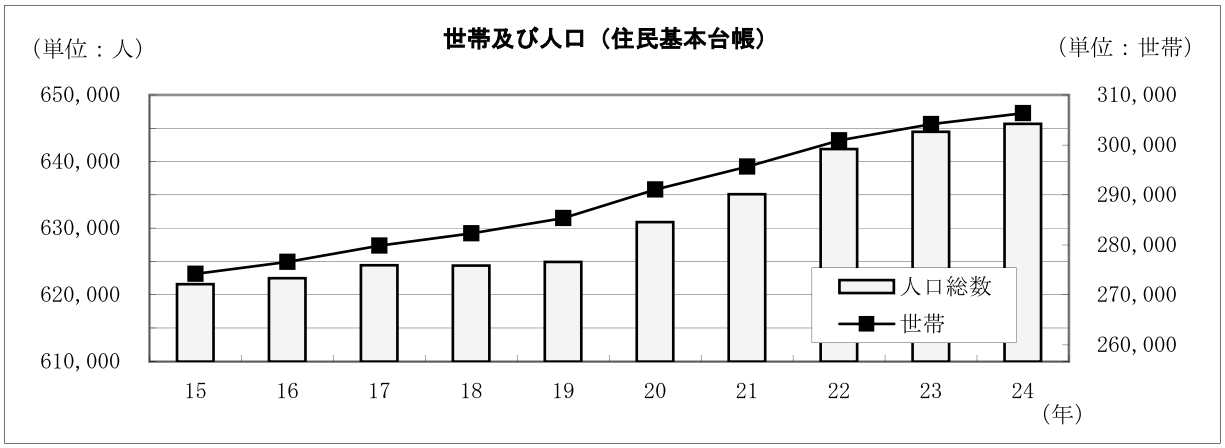

8. 外国人世帯及び人口

（各年1.1現在）

区分 / 年	世帯	人口 総数	男	女	韓国及び朝鮮	中国	フィリピン	その他
15	14,211	20,875	9,493	11,382	9,213	5,579	3,396	2,687
16	14,734	21,431	9,616	11,815	9,126	5,936	3,610	2,759
17	14,491	21,249	9,406	11,843	8,981	5,900	3,646	2,722
18	14,537	21,405	9,444	11,961	8,928	6,096	3,648	2,733
19	14,655	21,547	9,466	12,081	8,877	6,308	3,666	2,696
20	15,260	22,426	9,903	12,523	8,896	7,009	3,726	2,795
21	15,732	23,222	10,236	12,986	8,929	7,806	3,682	2,805
22	15,524	23,291	10,120	13,171	8,738	8,388	3,449	2,716
23	15,577	23,443	10,179	13,264	8,698	8,552	3,419	2,774
24	15,283	23,059	9,989	13,070	8,367	8,562	3,353	2,777

資料：区民部戸籍住民課（外国人登録法による登録者数）　　（注）世帯は日本人との混合世帯を含む。

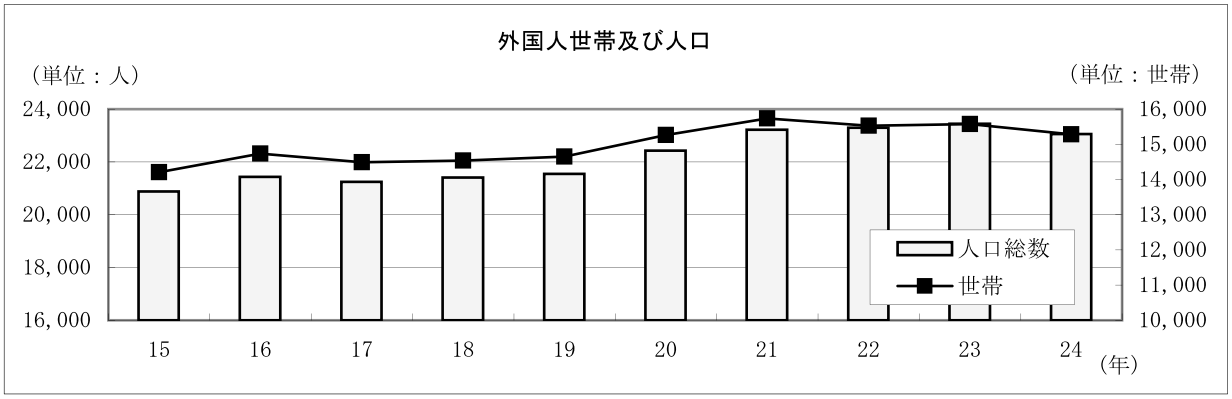

9. 年齢別人口

＜3区分＞

（各年1.1現在）

区分 / 年	総　数	0～14歳（年少人口）	構成比（%）	15～64歳（生産年齢人口）	構成比（%）	65歳以上（老年人口）	構成比（%）
昭50	601,816	160,770	26.7	410,355	68.2	30,691	5.1
55	618,703	151,986	24.6	427,763	69.1	38,954	6.3
60	620,003	125,696	20.3	447,607	72.2	46,700	7.5
平 2	629,991	99,792	15.8	473,417	75.2	56,782	9.0
7	624,178	87,196	14.0	465,469	74.6	71,513	11.4
12	618,644	83,354	13.5	442,725	71.6	92,565	14.9
17	624,429	82,416	13.2	424,946	68.1	117,067	18.7
22	641,888	81,568	12.7	418,021	65.1	142,299	22.2
23	644,448	81,482	12.6	418,892	65.0	144,074	22.4
24	645,671	81,019	12.5	418,262	64.8	146,390	22.7

資料：区民部戸籍住民課（住民基本台帳）

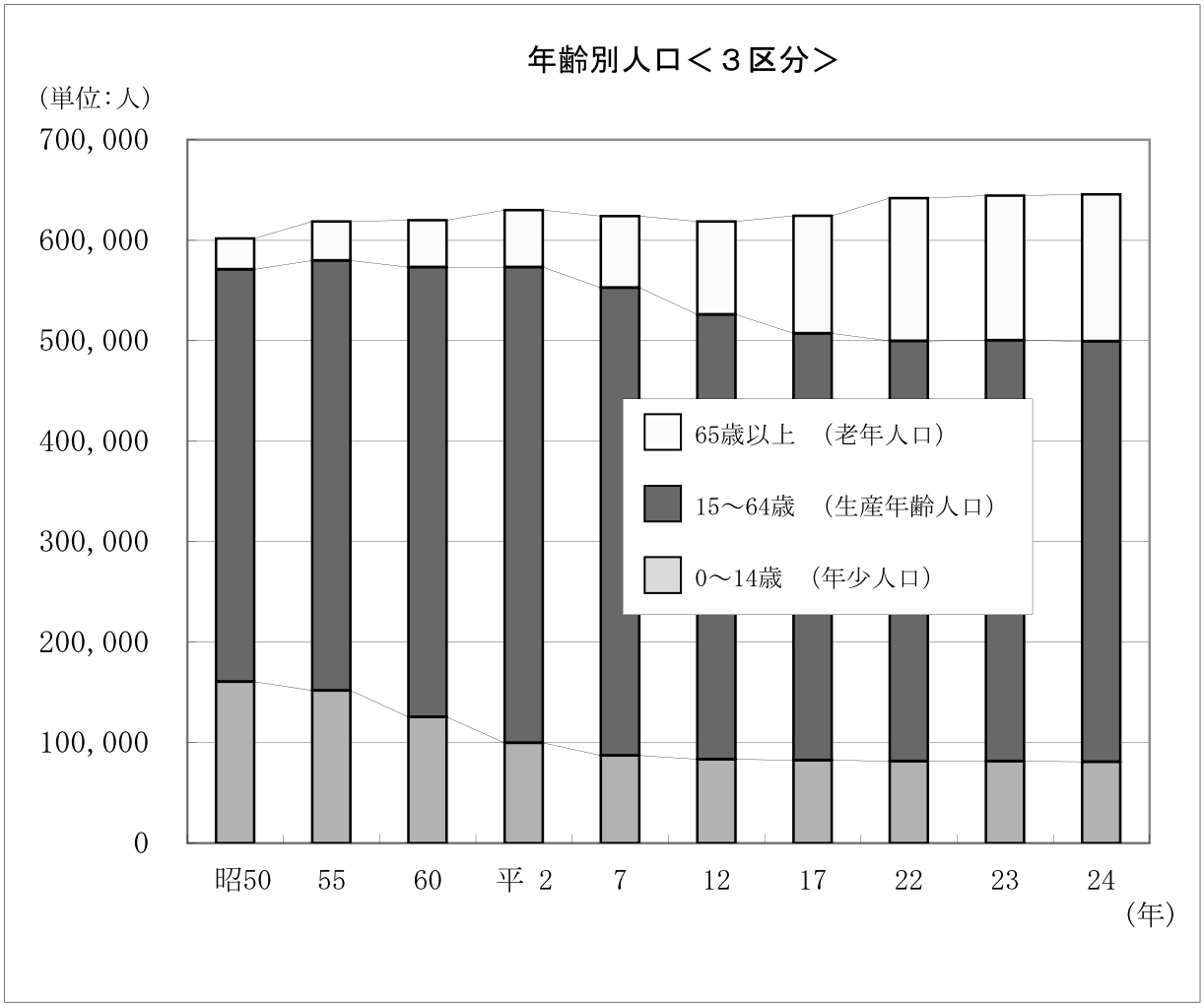

10. 人口ピラミッド

区分 / 年齢	平成 4年 1月 1日現在		平成24年 1月 1日現在	
	男	女	男	女
総数	320,568	310,035	326,090	319,581
100-	1	6	20	123
95-99	33	84	189	817
90-94	256	549	814	2,836
85-89	1,022	1,944	3,034	6,495
80-84	2,669	4,612	7,387	11,266
75-79	4,763	7,235	14,525	17,775
70-74	6,540	9,819	18,477	21,673
65-69	10,363	12,697	19,615	21,344
60-64	16,154	16,348	25,057	23,877
55-59	23,468	22,312	18,953	16,898
50-54	25,127	25,267	19,401	16,648
45-49	24,325	23,823	23,576	20,374
40-44	28,620	25,867	29,659	25,769
35-39	21,518	18,031	28,724	25,525
30-34	22,475	18,419	23,412	21,005
25-29	27,944	23,802	20,733	18,689
20-24	32,976	29,709	16,287	15,203
15-19	24,838	23,593	14,558	13,914
10-14	16,953	16,488	14,362	13,322
5-9	15,344	14,837	13,290	12,895
0-4	15,179	14,593	14,017	13,133

資料：政策経営部政策課（住民基本台帳）

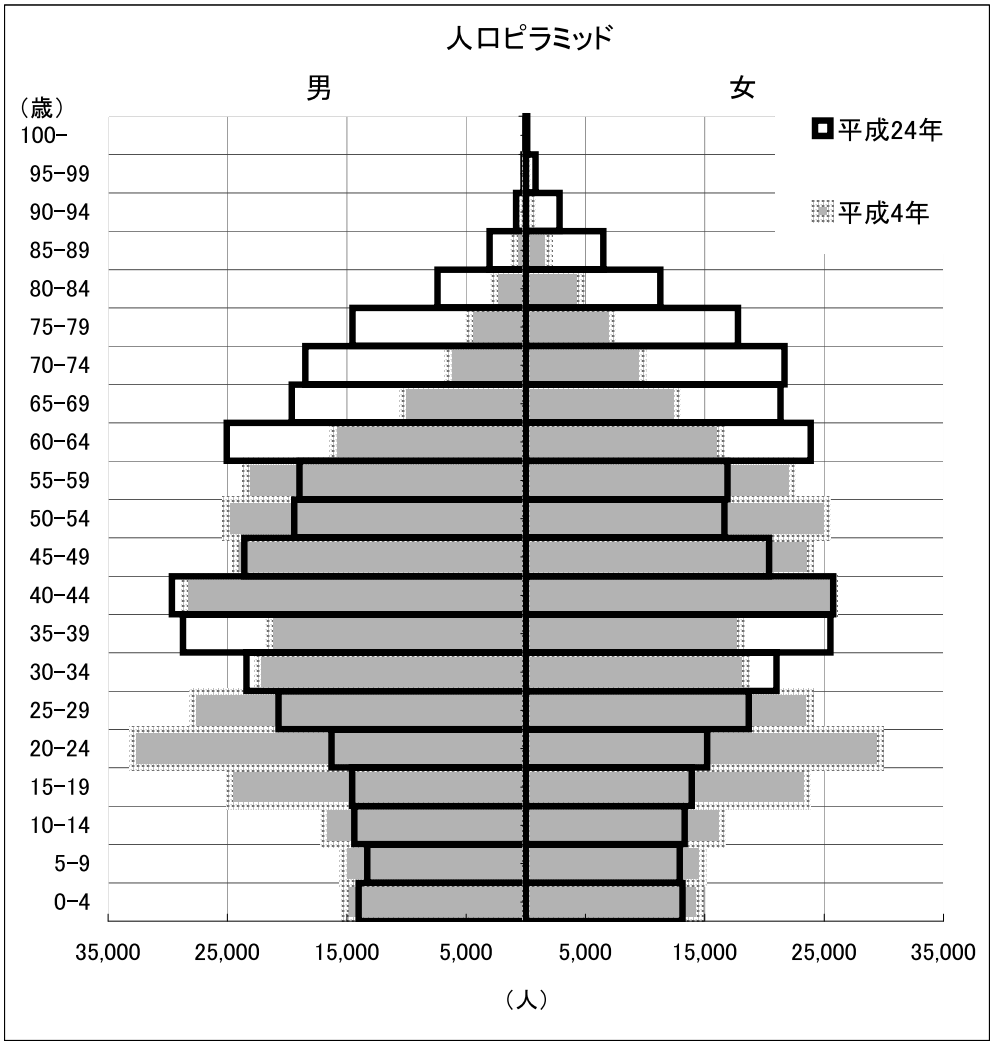

11. 世帯数と町会・自治会加入率

区分 / 年度	世帯数	加入世帯数	加入率（%）	総人口（人）
10	258,734	183,891	71.07	635,068
11	261,900	183,618	70.11	635,401
12	264,322	184,076	69.64	636,144
13	267,840	185,039	69.09	638,063
14	285,015	187,533	65.80	640,154
15	288,722	186,741	64.68	641,788
16	292,559	187,311	64.03	644,522
17	295,123	181,815	61.61	645,198
18	297,816	182,862	61.40	645,504
19	302,277	181,853	60.16	648,693
20	308,040	184,641	59.94	654,466
21	313,939	185,767	59.17	661,610
22	317,916	185,272	58.28	666,450
23	320,823	184,245	57.43	668,814
24	322,440	184,201	57.13	669,097

資料：地域のちから推進部地域調整課　　(注)世帯数、加入率は平成10年から13年までは日本人のみ、平成14年から外国人を含む。

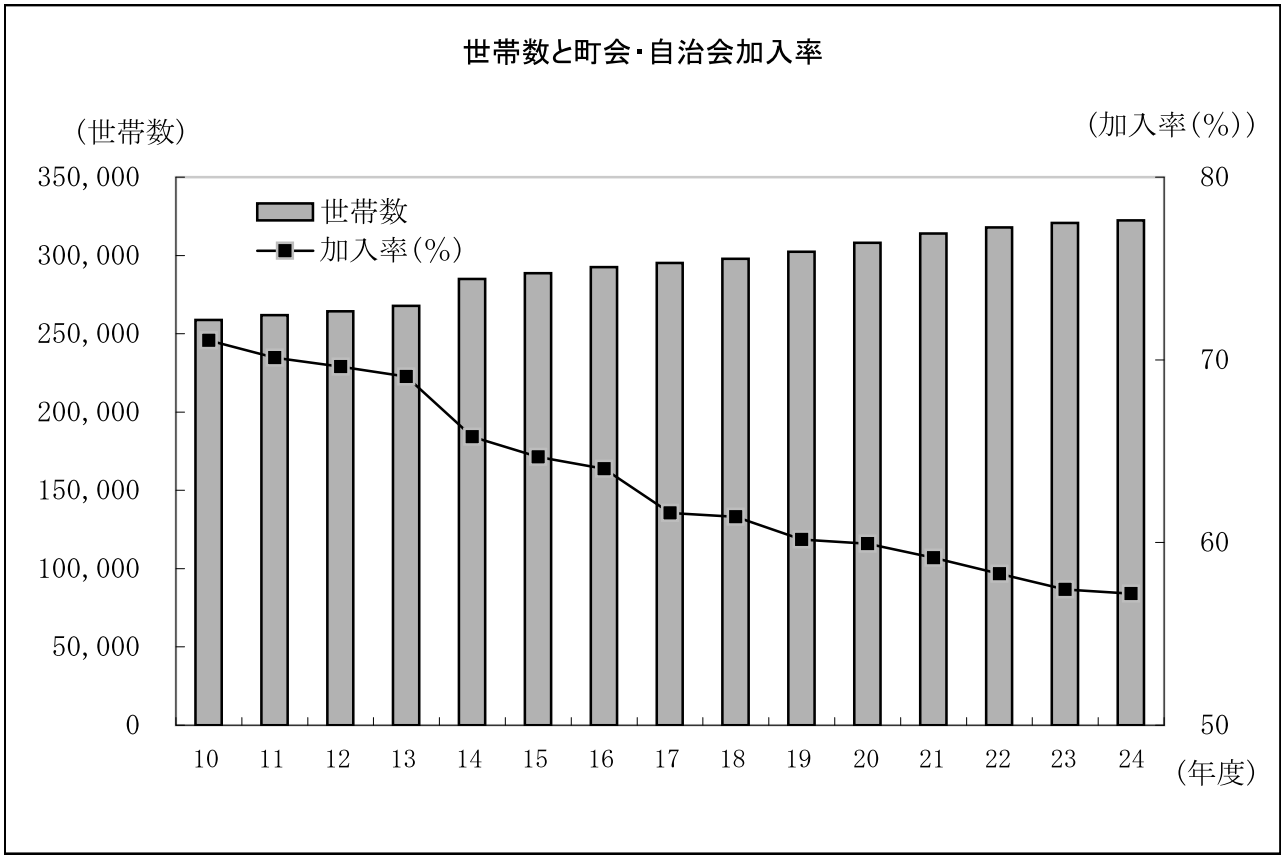

12. 住居の種類・住宅の所有関係別世帯数

（各年10.1現在）

区分 / 年	総数	持ち家	公営借家	都市機構・公社の借家	民営借家	給与住宅	間借り	住宅以外その他
平 2	226,888	94,523	29,483	14,092	73,134	6,602	1,726	7,328
7	238,161	100,726	30,471	14,185	77,030	7,455	2,151	6,143
12	249,725	113,034	32,236	14,208	74,825	5,838	3,990	5,594
17	263,491	126,854	31,492	13,652	78,569	4,906	3,792	4,226
22	**314,360**	**151,959**	**31,313**	**15,147**	**101,383**	**5,758**	**6,029**	**2,771**

資料：総務部総務課「国勢調査」

（注1）「住宅」とは一つの世帯が独立して家庭生活を営むことができる永続性のある建物（完全に区画された建物の一部を含む）。

（注2）「住宅以外」とは寄宿舎・寮など生計を共にしない単身者の集まりを居住させるための建物や、病院・学校・旅館・会社・工場・事務所などの居住用でない建物。

（注3）「給与住宅」とは家賃の支払いの有無を問わず、勤務先の会社・官公庁・団体などの所有又は管理する住宅に職務の都合上又は給与の一部として居住している場合。

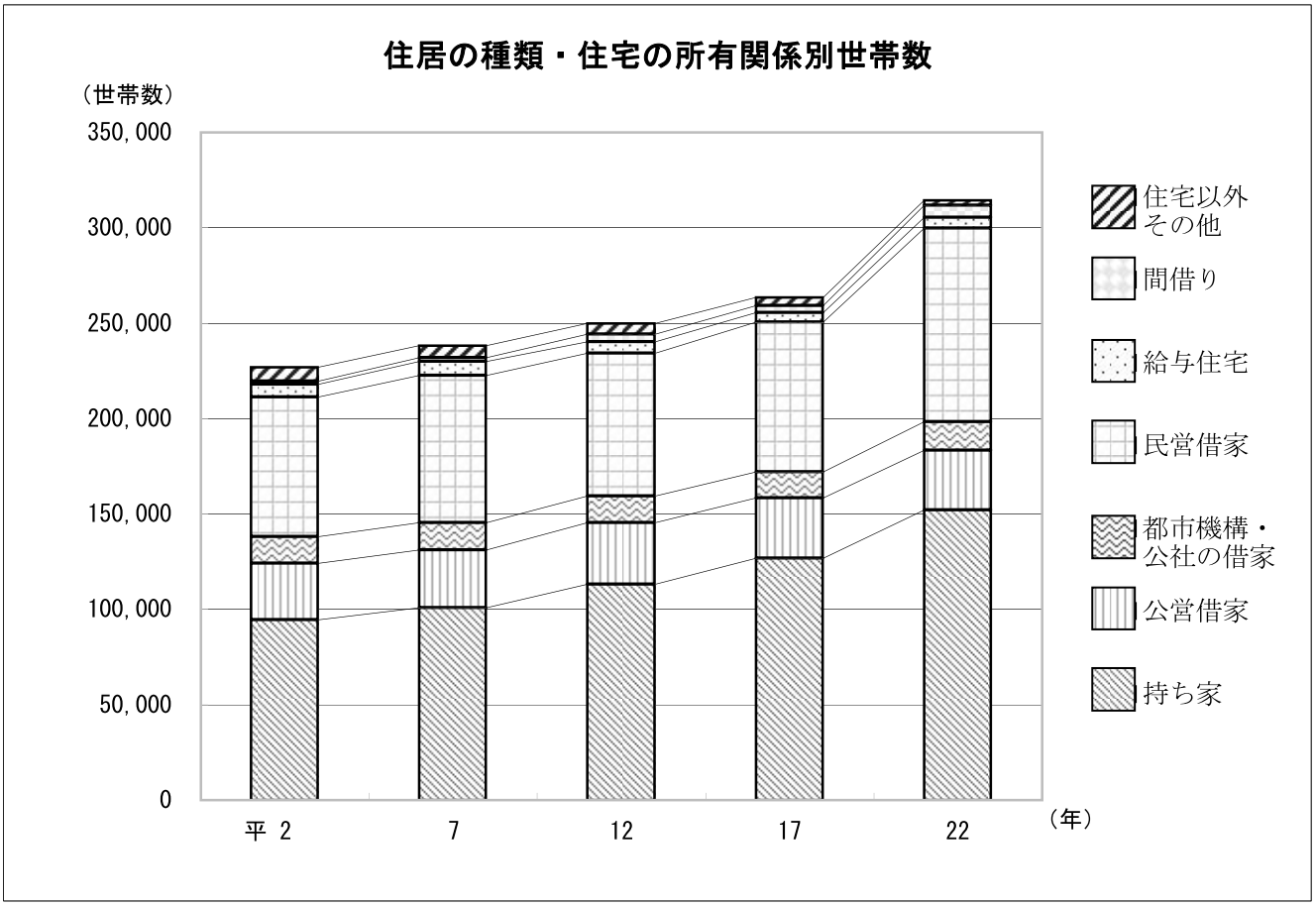

13. 住宅の建て方別一般世帯数

（各年10.1現在）

区分 / 年	総数	一戸建	長屋建	共同住宅				その他
				総数	建物全体の階数			
					1・2階建	3～5階建	6階以上	
12	244,131	90,440	3,700	149,269	30,781	72,973	45,515	722
17	259,265	93,235	3,203	162,298	31,583	74,726	55,989	529
22	**311,554**	**106,225**	**2,951**	**201,637**	**40,110**	**85,458**	**76,069**	**741**

資料：総務部総務課「国勢調査」

（注）「その他」とは工場や事務所などの建物の一部に住宅がある場合。

14. 世論調査　＜区政満足度＞

区分 / 年度	区政満足度			
	満足層	不満層	わからない	無回答
15	35.0	35.2	21.2	8.6
16	41.2	28.8	19.9	10.1
17	42.6	27.8	14.8	14.9
18	37.5	28.0	17.3	17.2
19	38.5	32.5	17.8	11.2
20	47.6	27.0	21.7	3.6
21	51.8	28.3	17.5	2.4
22	41.6	25.3	20.5	12.6
23	41.7	31.1	21.9	5.4

資料：広報室区政情報課「足立区政に関する世論調査」　（単位：%）

(注)満足層とは「満足」と「やや満足」の合計、不満層とは「不満」と「やや不満」の合計の数字である。

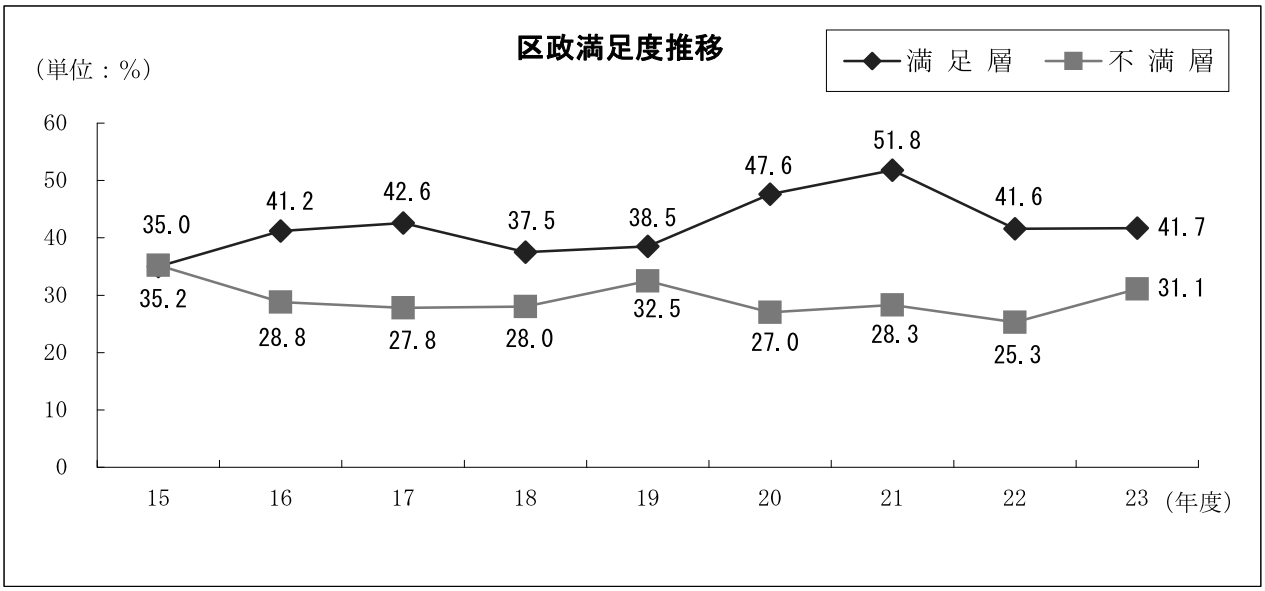

15. 世論調査　＜区政への参加意向＞

区分 / 年度	参加意向あり	参加意向なし	わからない	無　回　答
16	62.5	15.7	20.4	1.3
17	61.6	15.9	21.3	1.2
18	58.4	17.0	22.8	1.8
19	62.9	14.9	19.8	2.4
20	54.2	14.7	28.0	3.1
21	53.1	13.8	30.5	2.7
22	54.3	13.1	27.7	4.8
23	52.6	12.3	27.7	7.5

資料：広報室区政情報課「足立区政に関する世論調査」　（単位：%）

(注)参加意向ありとは「積極的に参加・協力したい」と「ある程度は参加・協力したい」の合計、参加意向なしとは「あまり参加・協力したくない」と「参加・協力したくない」の合計の数字である。

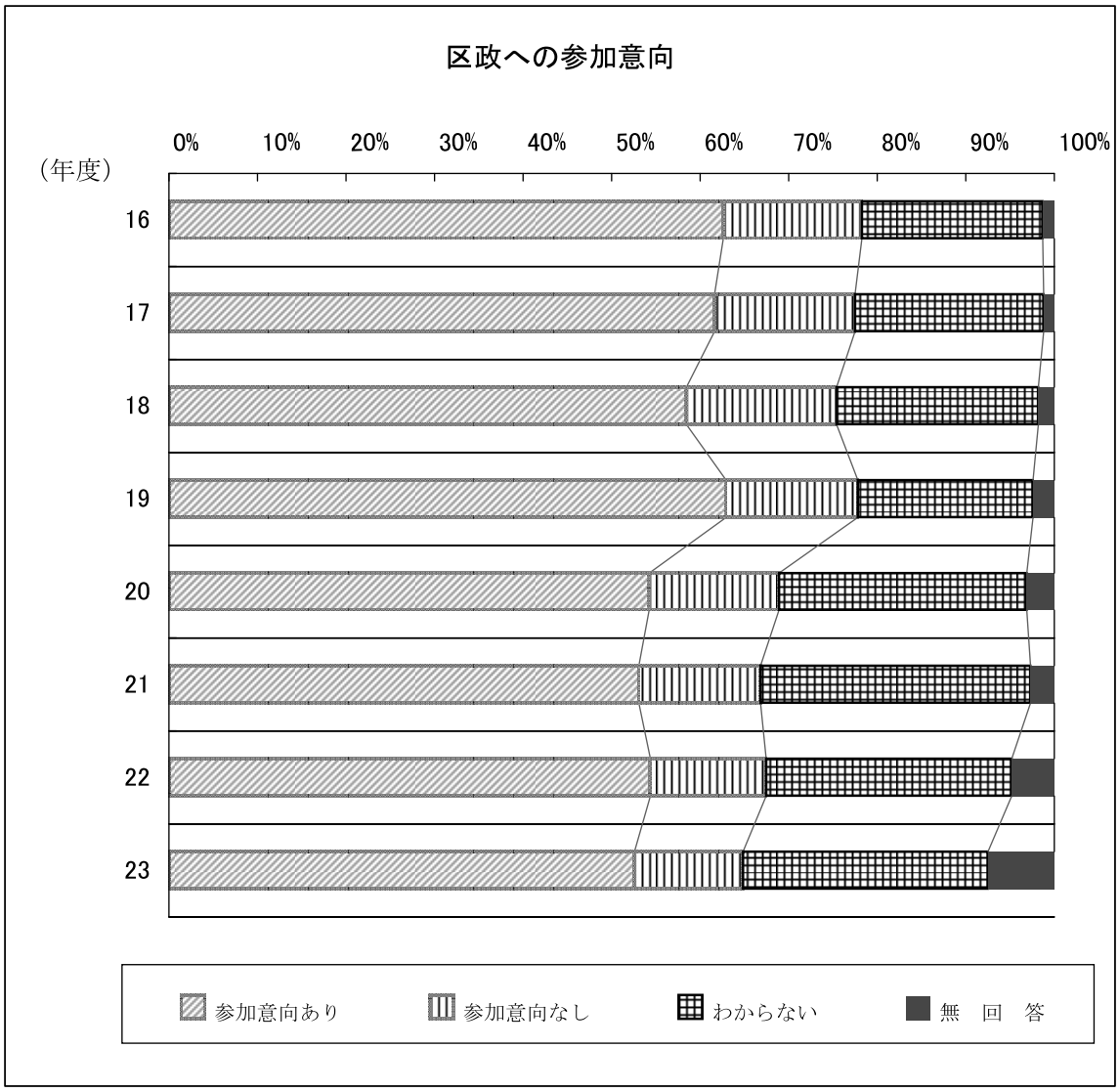

16. ごみ処理量

区分 / 年度	可燃ごみ	不燃ごみ	粗大ごみ	ごみ計
14	122,289	37,690	2,977	162,956
15	123,089	38,983	3,749	165,821
16	118,638	39,020	3,463	161,121
17	119,803	36,803	3,593	160,199
18	118,816	36,416	3,481	158,713
19	119,315	31,744	3,426	154,485
20	143,677	5,734	3,273	152,684
21	141,025	4,834	3,714	149,573
22	139,528	4,867	4,205	148,600
23	139,204	4,485	4,625	148,314

資料：環境部ごみ減量推進課　　（単位：ｔ）

(注)平成20年度より、プラスチック類のサーマルリサイクルの全域実施に伴い、可燃ごみの増加、不燃ごみの大幅減少となった。

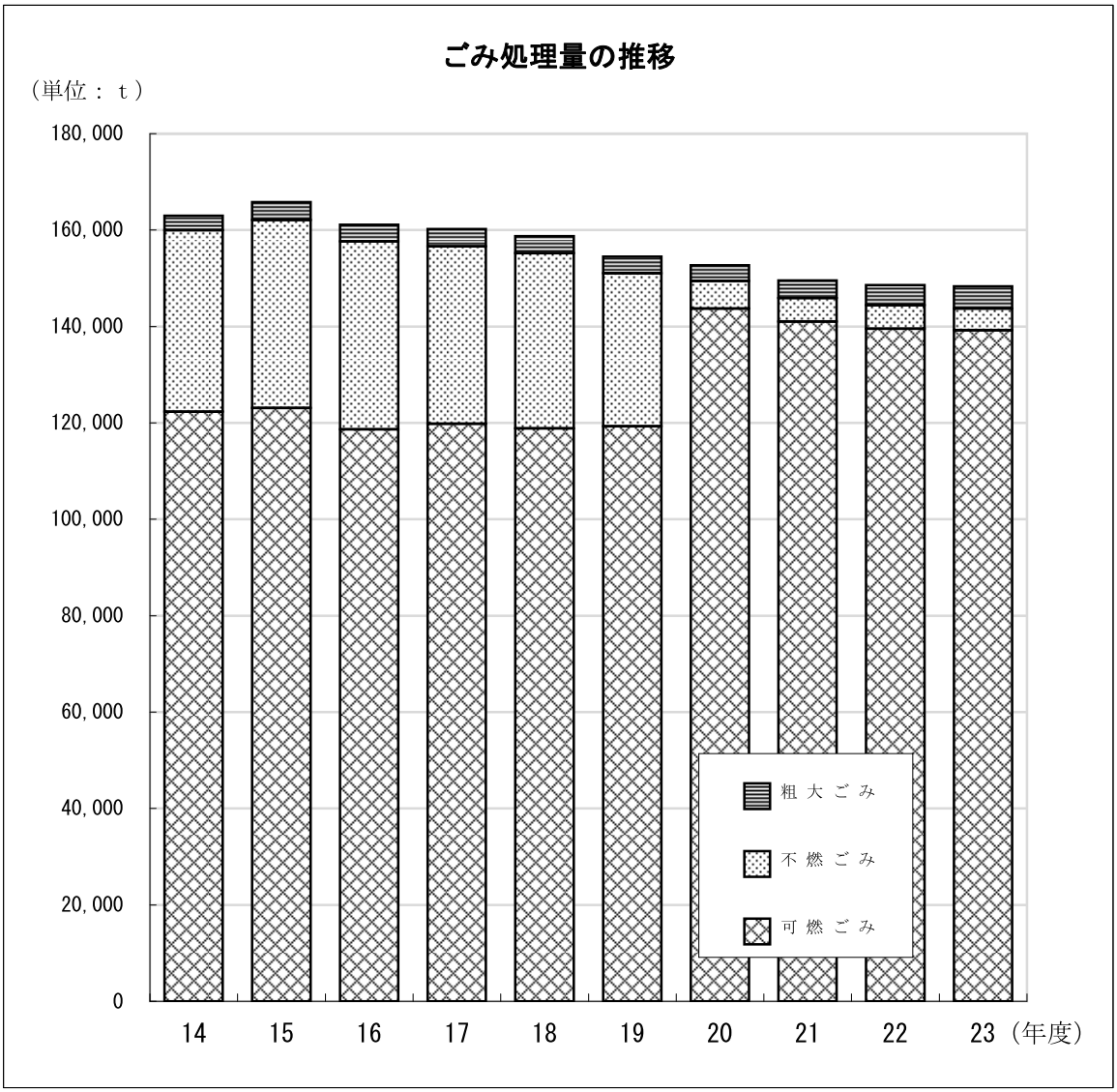

17. 生活保護世帯数・人員、保護率及び扶助額

区分 / 年	被保護世帯数	被保護人員	保護率（%）	扶助額（円）
15	10,764	16,159	2.60	30,875,025,520
16	11,537	17,286	2.77	32,114,869,966
17	12,072	18,108	2.90	33,273,363,800
18	12,594	18,724	3.00	33,969,053,743
19	12,797	19,012	3.03	33,866,316,413
20	12,955	19,091	3.01	34,472,815,431
21	13,911	20,430	3.19	37,855,520,538
22	15,422	22,746	3.53	42,024,425,422
23	16,674	24,795	3.62	44,361,979,488
24	17,573	26,020	3.80	－

資料：福祉部自立支援課・千住福祉事務所

(注1)被保護世帯数・人員、保護率は各年4月中。扶助額は各年度決算額。

(注2)保護率＝（被保護人員÷足立区総人口）×100 。

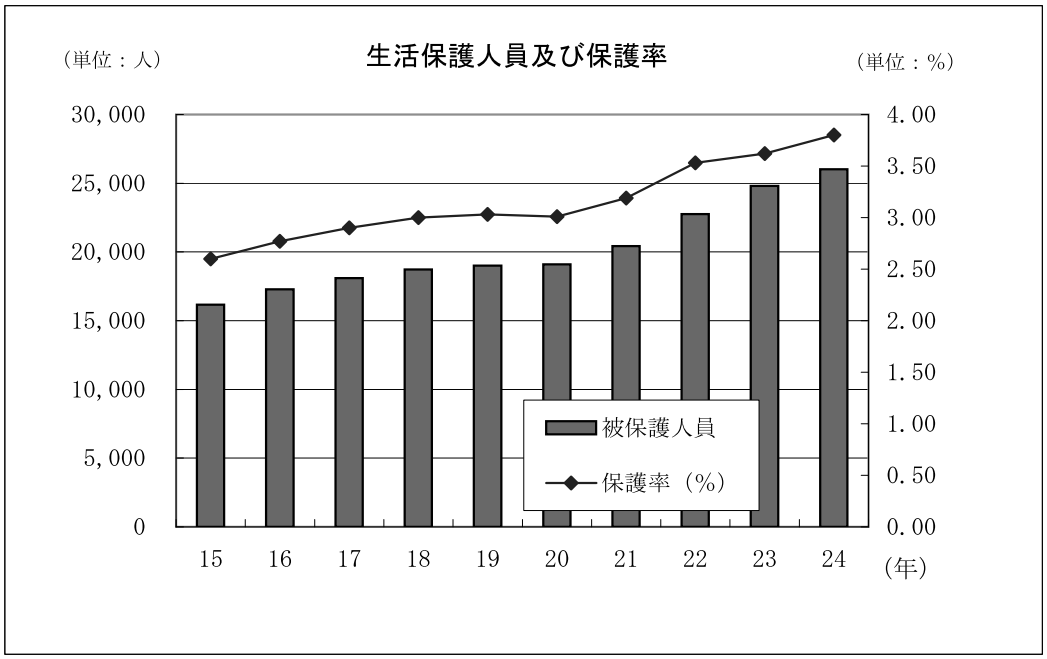

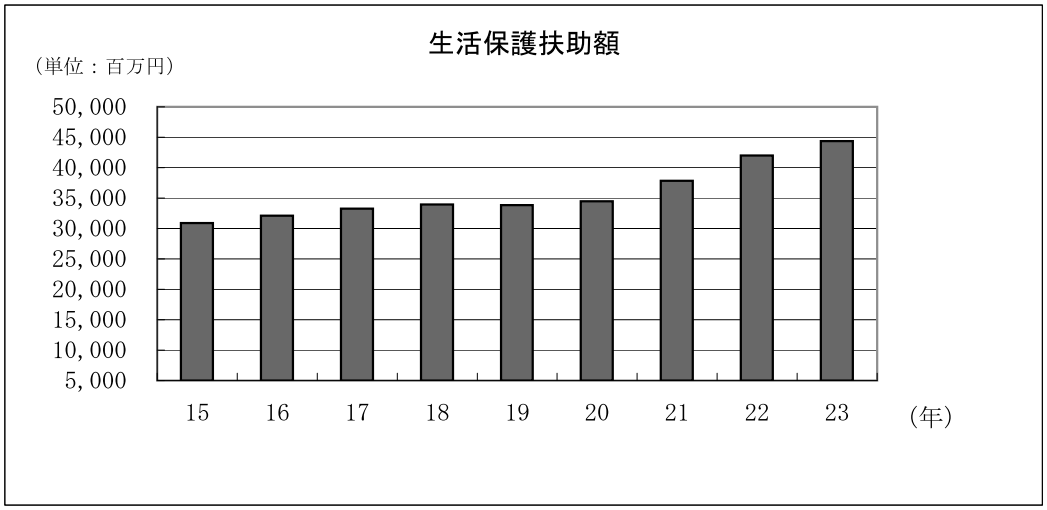

18. 公園設置状況

（各年4.1現在）

区分 / 年	公園					
	総数		都立		区立	
	数	面積（㎡）	数	面積（㎡）	数	面積（㎡）
15	306	2,700,911	3	737,554	303	1,963,357
16	310	2,716,750	3	737,554	307	1,979,196
17	316	2,728,344	3	737,554	313	1,990,790
18	318	2,743,565	3	737,554	315	2,006,011
19	319	2,799,011	3	793,384	316	2,005,627
20	322	2,912,066	3	892,385	319	2,019,681
21	325	2,920,707	3	892,385	322	2,028,322
22	328	2,930,946	3	892,385	325	2,038,561
23	330	2,979,816	3	892,385	327	2,087,431
24	334	3,047,003	3	892,385	331	2,154,618

資料：みどりと公園推進室公園管理課　　（注）区立公園は河川敷緑地を含む。

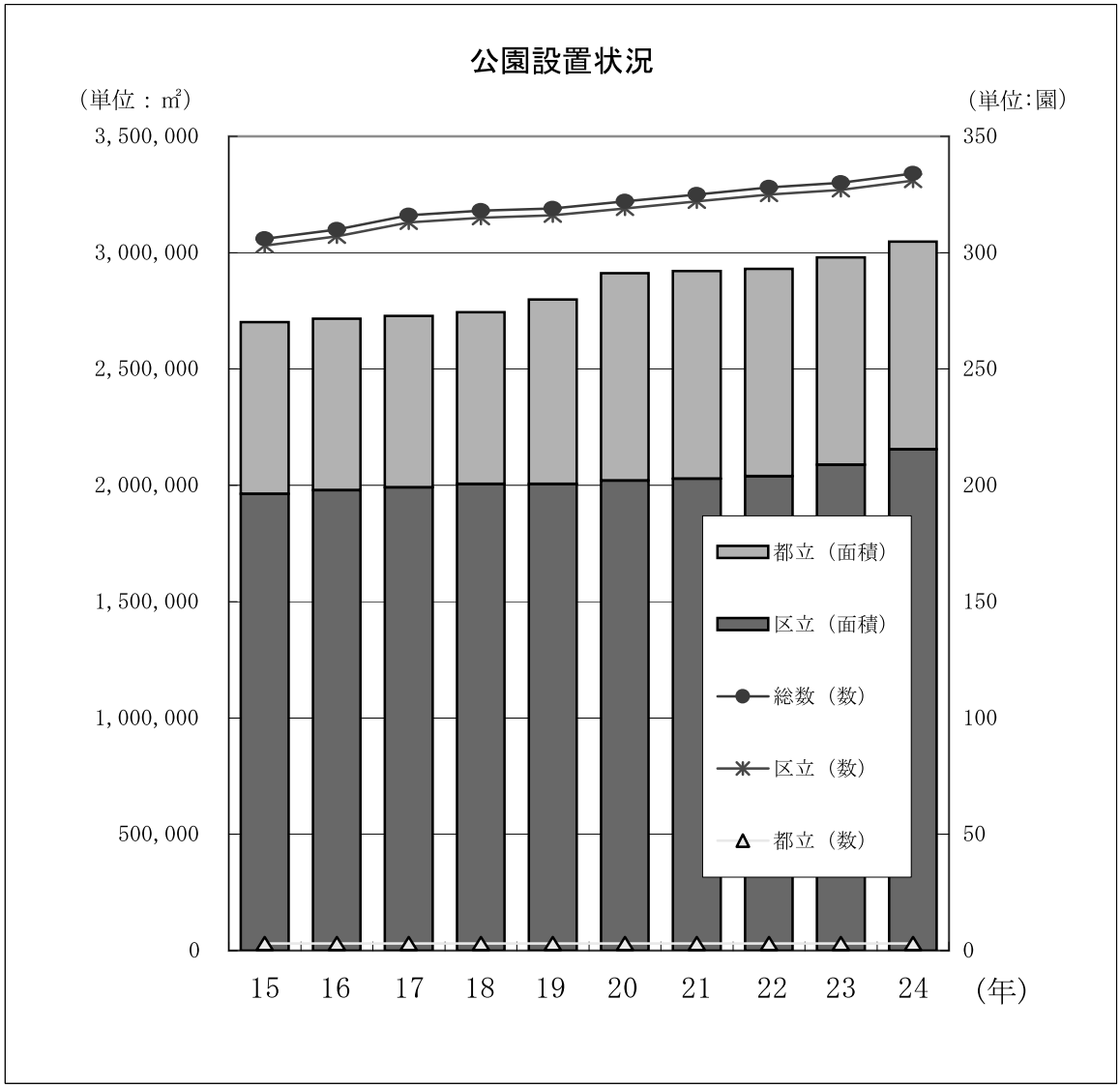

19. 刑法犯の罪種別認知状況

区分 年次	総数	凶悪犯						粗暴犯				窃盗犯				知能犯				風俗犯			その他の刑法犯
		凶悪犯計	殺人	侵入強盗	非侵入強盗	放火	ごうかん	粗暴犯計	暴行	傷害	その他	窃盗犯計	侵入窃盗	非侵入窃盗	（うち）乗り物盗	知能犯計	詐欺	横領	その他	風俗犯計	とばく	わいせつ	
14	15,814	76	9	8	19	30	10	484	148	228	108	12,258	1,504	10,754	4,813	356	272	10	74	92	1	91	2,548
15	15,506	108	5	26	37	25	15	577	184	240	153	11,547	1,318	10,229	5,044	464	367	15	82	65	1	64	2,745
16	14,487	80	9	15	35	14	7	569	207	227	135	10,651	1,119	9,532	4,509	558	449	14	95	103	1	102	2,526
17	13,649	57	4	20	12	11	10	480	181	211	88	9,858	886	8,972	4,422	657	569	7	81	73	3	70	2,524
18	13,419	72	11	11	27	12	11	532	257	210	65	9,961	773	9,188	4,758	544	473	12	59	69	4	65	2,241
19	12,736	55	5	17	16	8	9	477	222	198	57	9,516	824	8,692	4,480	470	399	18	53	67	2	65	2,151
20	11,422	68	10	12	30	10	6	470	216	176	78	8,448	868	7,580	4,020	449	393	13	43	90	－	90	1,897
21	11,115	34	3	9	12	3	7	406	188	167	51	8,387	604	7,783	4,313	336	281	9	46	56	2	54	1,896
22	10,378	50	6	9	23	5	7	377	163	151	63	7,774	656	7,118	3,885	340	282	16	42	78	2	76	1,759
23	10,382	67	9	8	29	11	10	413	197	153	63	7,884	523	7,361	3,978	262	221	4	37	72	－	72	1,684

資料：警視庁の統計（千住・西新井・竹の塚・綾瀬警察署）

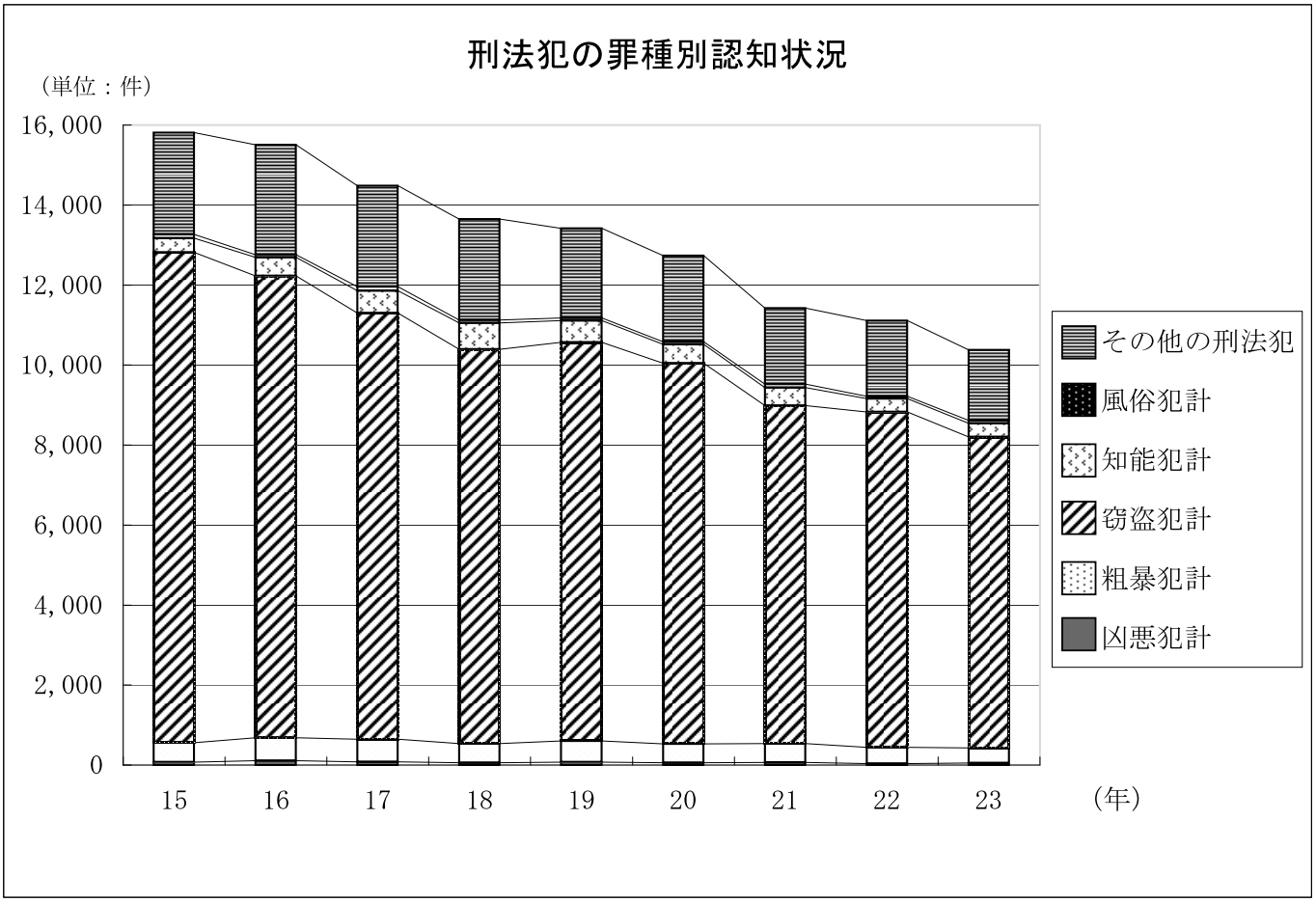

20. 鉄道一日平均乗車人数

区　　分	14年度	15年度	16年度	17年度	18年度	19年度	20年度	21年度	22年度	23年度
ＪＲ東日本	**216,119**	**215,491**	**216,789**	**213,625**	**214,272**	**230,768**	**234,374**	**233,319**	**234,810**	**233,124**
北千住	179,583	179,339	180,656	177,104	175,657	191,015	194,724	193,976	195,260	194,136
亀有	36,536	36,152	36,133	36,521	38,615	39,753	39,650	39,343	39,550	38,988
つくばエクスプレス(TX)	**－**	**－**	**－**	**－**	**36,283**	**43,124**	**47,503**	**50,130**	**52,664**	**53,739**
北千住	－	－	－	－	25,156	30,302	33,467	35,146	36,822	37,306
(乗り換えＪＲ)	－	－	－	－	1,333	2,377	2,989	3,500	3,908	3,977
(乗り換え東武)	－	－	－	－	1,416	2,014	2,503	2,717	3,098	3,279
(乗り換え東京地下鉄)	－	－	－	－	5,316	7,058	9,043	10,117	11,190	11,778
青井	－	－	－	－	4,324	4,873	5,249	5,625	5,777	5,812
六町	－	－	－	－	6,803	7,949	8,787	9,359	10,065	10,621
東武鉄道	**349,215**	**344,121**	**343,446**	**341,144**	**339,240**	**351,212**	**346,493**	**340,460**	**337,844**	**332,408**
堀切	1,334	1,330	1,326	1,242	1,378	1,457	1,601	1,703	1,879	1,888
牛田	11,573	11,322	11,258	11,284	11,208	11,338	11,434	11,356	11,330	11,314
(乗り換え京成)	4,789	4,643	4,553	4,519	4,430	4,813	5,033	5,023	5,098	5,114
北千住	221,994	216,527	216,559	215,220	213,982	221,594	219,969	216,114	214,677	211,602
(乗り換えＪＲ)	17,095	16,366	15,855	15,067	14,426	20,104	20,733	21,107	22,324	22,616
(乗り換え東京地下鉄)	155,319	148,912	145,866	143,444	141,863	147,990	150,869	148,821	147,037	144,895
(乗り換えＴＸ)	－	－	－	－	1,397	1,987	2,421	2,612	2,977	3,142
小菅	2,909	2,886	2,855	2,927	2,886	2,834	2,892	2,928	2,814	2,751
五反野	20,001	20,070	19,992	18,814	17,860	18,091	17,910	17,492	17,231	16,821
梅島	14,496	14,550	14,592	14,791	14,868	15,197	15,176	14,959	14,914	14,849
西新井	25,511	26,107	26,159	26,361	26,895	29,986	30,117	30,443	31,155	30,763
竹ノ塚	41,847	41,745	41,449	41,361	40,998	41,727	39,333	37,921	36,711	35,759
大師前	9,550	9,584	9,256	9,144	9,165	8,988	8,061	7,544	7,133	6,661
京成電鉄	**17,857**	**17,614**	**17,345**	**17,270**	**16,964**	**17,015**	**17,372**	**17,518**	**17,396**	**17,080**
千住大橋	5,922	5,859	5,719	5,635	5,350	5,272	5,435	5,408	5,208	5,074
京成関屋	11,935	11,755	11,626	11,635	11,614	11,743	11,937	12,110	12,188	12,006
東京地下鉄	**399,891**	**387,670**	**386,402**	**383,329**	**377,250**	**375,046**	**365,354**	**355,493**	**350,993**	**342,110**
(日比谷線) 北千住	169,709	160,870	156,780	155,737	155,195	158,189	152,163	147,868	145,805	143,719
(乗り換えＪＲ)	9,197	8,867	9,042	8,693	8,405	8,892	9,146	9,003	9,022	8,877
(乗り換え東武)	133,961	125,373	120,336	117,058	114,575	115,974	112,248	109,186	107,048	105,391
(乗り換えＴＸ)	－	－	－	－	2,312	3,302	4,035	4,582	5,041	5,300
(千代田線) 北千住	167,369	164,072	167,196	166,961	163,747	158,067	155,509	150,883	148,696	142,718
(乗り換えＪＲ)	87,025	86,939	88,124	85,190	79,595	68,075	65,394	61,716	59,923	55,492
(乗り換え東武)	43,426	41,547	43,144	45,933	41,750	44,187	46,248	46,236	45,924	44,548
(乗り換えＴＸ)	－	－	－	－	2,850	3,868	4,827	5,325	5,926	6,208
綾瀬	50,483	50,356	50,228	48,397	46,102	46,121	44,825	43,866	43,468	42,839
北綾瀬	12,330	12,372	12,198	12,234	12,206	12,669	12,857	12,876	13,024	12,834
日暮里・舎人ライナー	**－**	**－**	**－**	**－**	**－**	**－**	**21,863**	**24,126**	**26,183**	**27,142**
足立小台	－	－	－	－	－	－	905	971	1,226	1,265
扇大橋	－	－	－	－	－	－	2,523	2,722	2,978	3,115
高野	－	－	－	－	－	－	1,751	1,908	2,033	2,105
江北	－	－	－	－	－	－	2,928	3,417	3,583	3,630
西新井大師西	－	－	－	－	－	－	3,692	3,975	4,318	4,491
谷在家	－	－	－	－	－	－	2,568	3,125	3,387	3,515
舎人公園	－	－	－	－	－	－	1,769	1,673	1,791	1,793
舎人	－	－	－	－	－	－	1,955	2,339	2,539	2,724
見沼代親水公園	－	－	－	－	－	－	3,772	3,996	4,328	4,504

資料：ＪＲ東日本、東武鉄道、京成電鉄、東京地下鉄、首都圏新都市鉄道株式会社、東京都交通局　　(注)JRは参考値。

参考：つくばエクスプレス(TX)は平成17年8月24日開業、日暮里・舎人ライナーは平成20年3月30日開業。