

4月 あやせじどうかん

あだち区あやせ3-17-9 TEL・FAX 03-3628-9908 2024/3/18 発行

こまのたけちゃん
 日時 4月24日(水)
 2時～4時
 対象:小学生以上
 ◇当日申込制です。



☆ **フラバン工作** ☆
 日時 4月25日(木)
 2時～4時
 小学生以上、当日申込順
 無くなり次第、終わります。

～児童館で遊べるよ!～
 一般来館出来ます。
 ※児童館利用票(保護者記入)
 の提出をお願い致します。



令和6年度「児童館特例利用登録」
 (ランドセルで児童館)
 只今、登録を受付中!です。
 登録の際には予約が必要です。
 詳しくは児童館にお問合せ下さい。

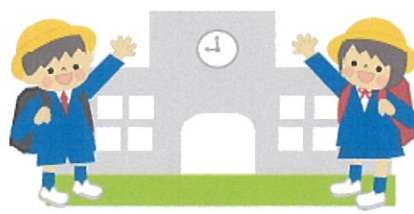

《じどうかんのいようじかん》
 ・げつようび～きんようび 10時～6時
 ・とようび/はるやすみ 9時～6時
 ※12時～1時 ランチタイム

《乳幼児さん親子の活動》

● **児童館子育てサロン**
 小学校開校日(休館日を除く)の10時から1時まで
 児童館を利用できます。カレンダーの☆の日です。
 ・12時～1時までランチタイムとなります。

● **地域デビュー(総務部主催)**
 日時 4月11日(木)
 10時30分～11時30分
 場所 綾瀬住区センター
 1階 大広間
 対象 妊婦・0歳児～
 内容 赤ちゃんママさんの交流の場です。
 保健師さん、助産師さんにもご相談出来ます。



● **なっちゃんとおそぼう**
 日時 4月18日(木)
 11時～11時30分 10組
 対象 1歳～未就園児の親子
 内容 手遊びや、よみきかせなど。

● **ピヨピヨなっちゃん**
 日時 4月23日(火)
 11時～11時30分 10組
 対象 0歳児の親子
 内容 手遊びや、よみきかせなど。

1歳6ヶ月健診の通知書に同封されている
 「あだちはじめてえほん」の引換券を
 ご持参下さい。絵本をさしあげます。



| 日 | 月 | 火 | 水 | 木 | 金 | 土 | |
|----|------------------------|--------------|--------------|----------------|------|----|--|
| | 1 | 2 | 3 | 4 | 5 | 6 | |
| | 小学校春休みの為、子育てサロンはお休みです。 | | | | | | |
| 7 | 8 | 9 | 10 | 11 地域デビュー ★ | 12 ★ | 13 | |
| 14 | 15 ★ | 16 ★ | 17 ★ | 18 なっちゃん ★ | 19 ★ | 20 | |
| 21 | 22 館内整理日 休館 | 23 ピヨピヨ ★ | 24 こまたけ ★ | 25 フラバン ★ | 26 ★ | 27 | |
| 28 | 29 しょうわの日 | 30 ★ | | | | | |

※イベントに関して状況により中止となる場合があります。詳しくは児童館までお問合せ下さい。
 問合せ時間 10:00～14:00 16:30～17:30